

REPÚBLICA FEDERATIVA DO BRASIL
MINISTÉRIO DA AERONÁUTICA
DEPARTAMENTO DE AVIAÇÃO CIVIL
SUBDEPARTAMENTO TÉCNICO



REGISTRO AERONÁUTICO BRASILEIRO

RAB
1983



PROPIETARIO	DIRECCION	MATRICULA	MARCA	MODELO	SERIAL	Nº MOTORES - MARCA Y MODELO
CORPORACION DE LA PEQUEÑA Y MEDIANA INDUSTRIA. "CORPOINDUSTRIA"	Caf. Tajamar Mezzanina Parque Central - Caracas.	YV-0-CPI-1	Beechcraft	King Air 200	65-770	2) P.d.f.
CORPORACION DE LA PEQUEÑA Y MEDIANA INDUSTRIA "CORPOINDUSTRIA"	Caf. Tajamar Mezzanina Parque Central - Caracas.	YV-0-CPI-2	Beechcraft	D-100	6E-15	2) Garrett
CORPORACION VENEZOLANA DE GUAYANA.	Caf. La Estancia Piso 13 Las Mercedes - Caracas.	YV-0-CVG-1	Culstream	680	6603-579223	2) Lycoming
CORPORACION VENEZOLANA DE GUAYANA.	Caf. La Estancia Piso 13 Las Mercedes - Caracas.	YV-0-CVG-3	Maule	14-220L	21653	1) Franklin
CORPORACION VENEZOLANA DE GUAYANA.	Caf. La Estancia Piso 13 Las Mercedes - Caracas.	YV-0-CVG-5	Beechcraft	200	14-223	2) P.d.f.
ELECTRIFICACION DEL CARIBE S.A. "EDELCA"	Caf. General de Seguros P.B. 1 Centro Comercial Tamaco Chuso - Caracas.	YV-0-CVG-6	Hell	2063	2191	2) Allison
ELECTRIFICACION DEL CARIBE S.A. "EDELCA"	Caf. General de Seguros P.B. 1 Centro Comercial Tamaco Chuso - Caracas.	YV-0-CVG-7	Hell	2160	2194	1) Allison
CORPORACION VENEZOLANA DE GUAYANA.	Caf. La Estancia Piso 13 Las Mercedes - Caracas.	YV-0-CVG-8	Beechcraft	200	60-273	2) P.d.f.
ELECTRIFICACION DEL CARIBE S.A. "EDELCA"	Caf. General de Seguros P.B. 1 Centro Comercial Tamaco Chuso - Caracas.	YV-0-CVG-9	Hell	212	30990	2) P.d.f.
CORPORACION VENEZOLANA DE FOMENTO.	Centro Estación Bolívar Torre Norte - Caracas.	YV-0-CVF-1	Beechcraft	200	60-644	2) P.d.f.
CORPORACION VENEZOLANA DE FOMENTO.	Centro Estación Bolívar Torre Norte - Caracas.	YV-0-CVF-4	Beechcraft	65-86	LP-26	2) Lycoming
		YV-0-CL-2				

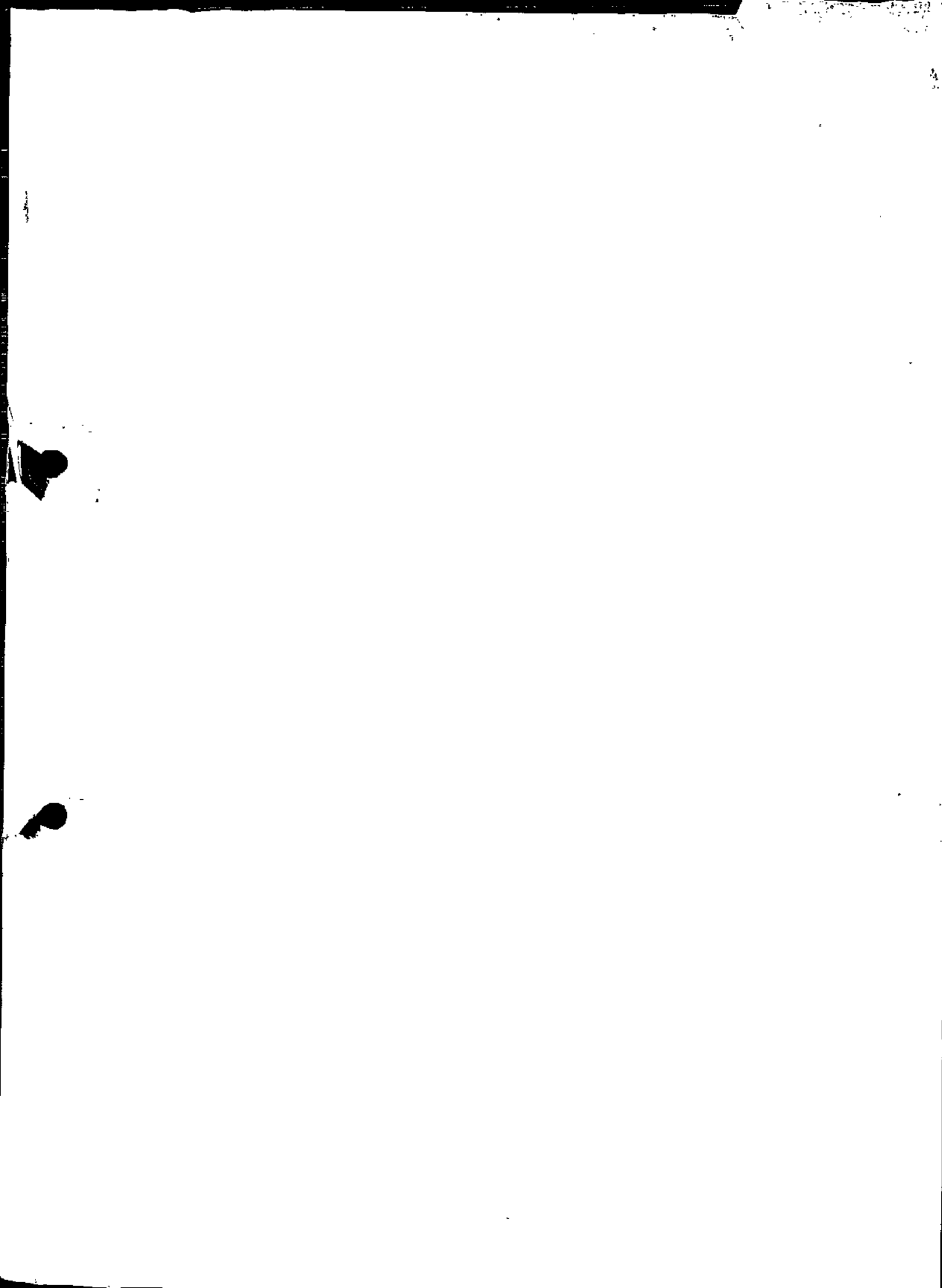

REGISTRO AERONÁUTICO BRASILEIRO

ATUALIZADO ATÉ

31 DE DEZEMBRO DE 1982

ÍNDICE

Prefácio	fls. II e III	I
Categorias das Aeronaves e Título das Colunas	"	IV
Órgãos Vistoriadores	" V e VI	
Codificações	" VII e VIII	
Categorias de Aeronaves Civis (Port. 602, de 20/12/1954)	" IX a XIV	
Regulamento do Registro Aeronáutico Brasileiro (Dec. 63.662, de 21/11/1968)	" XV e XVI	
Correlação entre o número de matrícula e o ano de inscrição das Aeronaves no RAB		XVII
Anexo "A":		
Distribuição das Aeronaves Civis Brasileiras, por categoria PL - 1/111		
Quantidade de Aeronaves por Categoria e COMAR (PL - 1/117)		
Quantidade de Aeronaves por Tipo e COMAR (PL - 1/123)		
Registro Aeronáutico Brasileiro - Listagem por ordem de Marcas, de Nacionalidade e de Matrícula		

PP - AAB a PP - ZCT
Pag. 01 a Pag. 49
PT - AAA a PT - TYU
Pag. 50 a Pag. 342

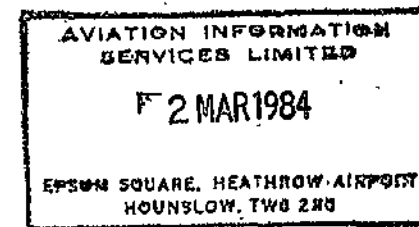

P R E F Á C I O

1. INTRODUÇÃO - Esta publicação anual, editada pelo Subdepartamento Técnico do Departamento de Aviação Civil, tem por objetivo divulgar a situação de todas as aeronaves civis, registradas no Registro Aeronáutico Brasileiro, à época de sua edição, bem como daquelas que, em processo de matrícula, já receberam marcas provisórias brasileiras.

2. DISPOSIÇÃO - Para facilidade de manuseio, as marcas de nacionalidade e de matrícula das aeronaves foram dispostas em ordem alfabética. As informações distribuídas em cinco colunas têm as seguintes disposições:

MARCA	CERT	TIPO	CAT	FB	MODELO	SÉRIE	FB MOD/MOTOR	PESO MÁXIMO	AERÓDROMO	REGISTRO
PROPRIETÁRIO							ENDEREÇO	KG		

3. CORREÇÕES - Qualquer cooperação que objetive o aprimoramento da presente publicação terá a melhor acolhida e deverá ser endereçada, diretamente, ao Subdepartamento Técnico do Departamento de Aviação Civil ou a ele encaminhada, por intermédio dos chefes de aeroportos.

4. ATUALIZAÇÃO - Mensalmente são publicadas as alterações havidas no Registro Aeronáutico Brasileiro, referentes às cinco colunas deste trabalho, o que permitirá a manutenção da presente publicação atualizada.

5. DISTRIBUIÇÃO - Os exemplares do RAB podem ser adquiridos, diretamente, nos Serviços Regionais de Aviação Civil: SERAC - 1 - Belém (PA); SERAC - 2 - Recife (PE); SERAC - 3 - Rio de Janeiro (RJ); SERAC - 4 - São Paulo (SP); SERAC - 5 - Porto Alegre (RS); SERAC - 6 - Brasília (DF).

Rio de Janeiro, 31 de Janeiro de 1983

CONVENÇÕES - CONVENTIONS

- fls II -

CATEGORIA DAS AERONAVES (Aircraft Category)

- AF - Administrativa Federal (Federal Administration)
- AE - Administrativa Estadual (State Administration)
- AM - Administrativa Municipal (Municipal Administration)
- TU1 - Empresa de Transporte Aéreo Regular e Regional (Regional and Regular Airline Company)
- TU2 - Empresa de Táxi Aéreo (Air-Taxi Company)
- TU3 - Táxi Aéreo Individual (Individual Air-Taxi)
- TPR - Transporte Privado (Private Transportation)
- SIC - Serviços para Indústria e ou Comércio (Industry and Commerce Utility)

- SE - Serviço Especializado (Specialized Service)
- I1 - Pública Instrução (Training - Public)
- I2 - Privada Instrução (Training - Private)
- R - Recreio (Sport)
- MU - Aeronaves em processo de matrícula
- ★ - Aeronaves com equipamento rádio

TÍTULOS DAS COLUNAS - COLUMN TITLES

Marca - Nationality And Registration Mark
Número do Certificado - Certificate Number

Tipo de Aeronave - Aircraft Type
Categoria - Category

Fabricante - Manufacturer
Número de Série - Serial Number
Aeródromo de Registro - Airport Of Registration

Fabricante - Manufacturer
Modelo do Motor - Engine Model
Peso Máximo - Maximum Gross Weight
Endereço - Address
Modelo - Model
Proprietário - Owner

OBSERVAÇÃO - OBSERVATION

- CBRT** - Certificado (Certificate)
CAT - Categoria (Category)
FB - Fabricante (Manufacturer)
MOD/MOTOR - Modelo do Motor (Engine Model)

Em processo de Matrícula - Aeronaves operando com Certificado Provisório de Navegabilidade, enquanto se processa a matrícula (While In Legal Proceedings of Register - Aircraft operating with Temporary Certificate of Airworthiness while in legal proceedings of register).

ÓRGÃOS VISTORIADORES

AERONAVES REGISTRADAS EM:

Acre, Amazonas, Pará, Rondônia, Territórios Federais de Roraima, Amapá e parte de Mato Grosso correspondente ao Município de Aripuanã.....	SERAC - 1 Belém - PA
Maranhão, Piauí, Ceará, Rio Grande do Norte, Paraíba, Pernambuco, Alagoas, Sergipe, Bahia, Território Federal de Fernando de Noronha.....	SERAC - 2 Recife - PE
Espírito Santo, Rio de Janeiro, Minas Gerais, menos a porção do Triângulo Mineiro limitada a leste pelos municípios de Araguari, Indianópolis, Ponte Nova e Uberaba.....	SERAC - 3 Rio de Janeiro - RJ
São Paulo, Mato Grosso menos o município de Aripuanã e Mato Grosso do Sul.....	SERAC - 4 São Paulo - SP
Paraná, Santa Catarina e Rio Grande do Sul.....	SERAC - 5 Porto Alegre - RS
Distrito Federal, Góias e a porção do Triângulo Mineiro limitada a leste pelos municípios de Araguari, Indianópolis, Ponte Nova e Uberaba.....	SERAC - 6 Brasília - DF

CODIFICAÇÃO DE TIPOS DE AERONAVES - AIRCRAFT TYPES CODIFICATIONS

A	- Anfíbio	1	- Monomotor (One Engine)	P	- Convencional (Conventional)
L	- Avião (Airplane)	2	- Bimotor (Two Engines)	T	- Turboélice (Turbine-Propeler)
S	- Hidroavião (Hydroplane)	3	- Trimotor (Three Engines)	J	- Jato (Jet)
H	- Helicóptero (Helicopter)	4	- Quadrimotor (Four Engines)		
LO e LOO	- Planador (Glider)				

CODIFICAÇÃO DE FABRICANTES DE AERONAVES - AIRCRAFT MANUFACTURERS

AA	GRUMMAN	CF	CULVER	FV	D. F. S.
AB	A. C. DE BAURU	CH	CHAMPION	GF	GLASFLUGEL
AC	ROCKWELL INTERNATIONAL	CT	C. T. A.	GL	GLOBE
AR	AERONCA	CV	CONVAIR	GR	GRUNAU
AU	AUSTER	CW	CURTISS WRIGHT	H	HELIBRAS
B	BOEING	DA	MARCEL DASSAULT	HJ	HAMBURGER
BA	BRITISH AIRCRAFT	DC	MACDONELL - DOUGLAS	HE	HELIO
BB	BRUNO KLAUSSNER	DH	DE HAVILLAND	HF	M. B. B. - UH
BC	BUCKER	DO	DORNER	HL	HENRIQUE LAGE
BE	BEECH	B	EMBRAER	HS	HAWKER SIDDELEY
BH	BELL	EA	AIRBUS INDUSTRIE	HU	HUGHES
BL	BELLANCA	EE	ERCO - ERCOUPÉ	HW	HOWARD
BN	BRITTEN NORMAN (BEMBRIDGE)	EN	EIRIAVION	IE	IND. PARANAENSE DE ESTRUTURAS
BO	BOLKOW	FA	FAIRCHILD/HILLER	IN	INTERSATE
BX	BEAGLE	HH	FAIRCHILD REPLUBIC	IP	I. P. T.
CA	CLA. AER. PAULISTA	FJ	MARCEL DASSAULT	JU	JUNKERS
C	CESSNA	FK	FOKKER - VFW	KU	LET
CC	COMMONWEALTH AIRCRAFT	FL	FLEET	L	LOCKHEED
CD	CAUDRON	FO	ALON	LA	LAKE

LE	LEISTER KAUFFMAN	NI	NIESS	SH	SCHWIZER
LR	LEARJET	NO	NORD	SI	SILVERCRAFT
LT	SCHLEICHER	NR	NORTH AMERICAN ROCKWELL	SK	SIKORSKY
LU	LUSCOMBE	O	OMNIPOL	SN	STEARMAN
MA	MCCULLOCH	OL	OLYMPIA	SO	SOCATA
MB	MBB - UD	PA	PIPER	SR	SPORTAVIA
MC	AERMACCHI	PD	PRZEDSIĘBIORSTWO DOSWIADCZALNO	SS	SCHEMPP - HIRTH
MD	MARCEL DASSAULT	PE	PERCIVAL	ST	STINSON
ME	MISSERSCHIMITT	PN	PARTENAVIA	SW	SWE
MF	M. F. I.	PU	NEIVA	T	AEROTEC
MH	MITSUBISHI	RC	REPUBLIC	TC	TAYLORCRAFT
ML	MAULE	RH	RHOENBUSSARD	TY	TAYLOR CUB
MN	MORANE SAULNIER	RJ	R. J. ENSTRON	V	VICKERS
MO	MOONEY	RN	RYAN	VL	VULTEE
MX	MAX HOLSTE	RY	RILEY TURBOSTREAM	VZ	CAPRONI VIZZOLA
N	NORTH AMERICAN	S	AEROSPATIALE (SNIAS)	YS	NIHON
NA	NAVION	SB	SAAB	WW	ISRAEL AIRCRAFT
ND	AEROSPATIALE (SNIAS)	SE	SCHLEICHER	ZL	PZL
NE	NEIVA	SF	SCHLEICHER		

CODIFICAÇÃO DE FABRICANTES DE MOTORES - ENGINES MANUFACTURERS CODIFICATION

AL	ALLISON	JC	JACOBS	S	SIDDELEY
AR	AIRESEARCH	LE	ALVIS LEONIDES	TB	TURBOMECA
C	BLACKBURN CIRRUS	LY	LYCOMING	UE	UACL ENGINES
CT	CONTINENTAL	PW	PRATT & WHITNEY	W	WARNER
DH	DE HAVILLAND	R	REGNIER	WA	WASSMER
FK	FRANKLIN	RG	RANGER	WC	WRIGHT
GE	GENERAL ELECTRIC	RN	RENAULT	WD	WRIGHT
H	HIRTH	RR	ROLLS ROYCE	WM	WALTER

MINISTÉRIO DA AERONÁUTICA

Portaria nº 602, de 20 de dezembro de 1954

O MINISTRO DE ESTADO dos Negócios da Aeronáutica:

Considerando que a Lei nº 2.004, de 03 de outubro de 1953, divide os veículos aéreos em duas categorias para fins de pagamento da contribuição à PETROBRÁS, de modo que as aeronaves utilizadas para recreio e desporto sejam mais oneradas do que as empregadas nos serviços comerciais ou industriais.

Considerando, entretanto, que a Portaria nº 222, de 18 de setembro de 1950, que classifica as aeronaves, enquadra na categoria "Privada" as aeronaves de recreio e desporto e as de utilização nos serviços comerciais e industriais.

Considerando, finalmente, a necessidade de harmonizar as duas classificações de aeronave — a da Lei nº 2.004, de 03 de outubro de 1953, e a da Portaria nº 222, de 18 de setembro de 1950.

R E S O L V E aprovar o quadro de categorias de aeronaves civis, que com esta baixa, em substituição ao anexo à Portaria nº 222, de 18 de setembro de 1950.

a) Tenente Brigadeiro — **EDUARDO GOMES**
Ministro da Aeronáutica

QUADRO A QUE SE REFÈRE A PORTARIA Nº 602, de 20 de DEZEMBRO de 1954

CATEGORIA DE AERONAVES	UTILIZAÇÃO	OBSERVAÇÕES
Administrativas Federais	Serv. de Órgãos Federais	Transporte de autoridade ou pessoa a serviço de Órgãos administrativos ou convidadas pelos respectivos Diretores.
Administrativas Estaduais	Serv. de Órgãos Estaduais	
Administrativas Municipais	Serv. de Órgãos Municipais	
Transporte Público	Execução de linhas aéreas. Transporte não regular. Execução de táxi aéreo. Vôos de turismo (sightseeing) com início e término num mesmo aeroporto, sem escala.	Transporte mediante remuneração.
Transporte Privado	Transporte do proprietário e de convidados seus.	Transporte não remunerado. A aeronave pode ser também tripulada por piloto ou pilotos a serviço do proprietário.
Serviço para a Indústria e/ou Comércio	Transporte de pessoal, mercadorias e material da firma ou empresa proprietária da aeronave.	Transporte não remunerado, de pessoal ou material pertencente à firma proprietária da aeronave ou a ela destinado.
Serviço Especializado	Levantamento aerofotogramétrico e fotografia aérea. Publicidade ou propaganda aérea. Proteção à lavoura. Exploração científica. Assistência médica. Demonstrações ou exibições acrobáticas.	Serv. mediante remuneração. Na aeronave desta categoria somente poderão ser conduzidas as pessoas relacionadas com a execução do serviço a executar.
Instrução	Instrução de vôo ou treinamento	Na aeronave desta categoria não pode ser efetuado transporte, remunerado ou não.
Recreio	Vôos de recreio ou turismo do proprietário e de convidados seus. Vôos de desporto do proprietário e de convidados seus.	Vôos não remunerados. A aeronave pode ser também tripulada por piloto ou pilotos a serviço do proprietário. Na aeronave desta categoria somente será admitido o transporte de bagagem pessoal de seus tripulantes e comitivas.

DECRETO Nº 63.662, de 21 de NOVEMBRO de 1968
APROVA O REGULAMENTO DO REGISTRO AERONÁUTICO BRASILEIRO (RAB)

O Presidente da República, usando da atribuição que lhe confere o art. 83, Inciso II, da Constituição, e tendo em vista o disposto no art. 10 do Código Brasileiro do Ar (Decreto - Lei nº 234, de 28 de fevereiro de 1967), decreta:

CAPÍTULO I
DO REGISTRO AERONÁUTICO BRASILEIRO

Art. 1º - O Registro Aeronáutico Brasileiro (RAB) destina-se à transcrição dos títulos de propriedade de aeronaves civis brasileiras; bem como à inscrição, averbação e anotação de todos os fatos a elas relativos.

Art. 2º - Os serviços concernentes aos registros públicos estabelecidos pelo Decreto nº 20.914, de 06 de janeiro de 1932, e pelo Decreto - Lei nº 32, de 18 de novembro de 1966, que instituiu o Código Brasileiro do Ar, alterado pelo Decreto - Lei nº 234, de 28 de fevereiro de 1967, serão feitos no Registro Aeronáutico Brasileiro (RAB) ficando sujeitos às disposições do presente Decreto.

Art. 3º - O Registro Aeronáutico Brasileiro (RAB) funcionará na Divisão de Aeronaves, no Subdepartamento Técnico do Departamento de Aeronáutica Civil (art. 17 do Decreto nº 60.521, de 31 de março de 1967).

CAPÍTULO II
DOS LIVROS DO REGISTRO

Art. 4º - O Registro Aeronáutico Brasileiro (RAB) adotará os seguintes Livros:

Livro nº 1 - Protocolo

destinado à prenotação e anotação de todo e qualquer título constitutivo de direitos reais e obrigacionais, segundo sua ordem cronológica de apresentação;

Livro nº 2 - De Registro de Aeronaves

destinado à transcrição, averbação e anotação de direitos reais e obrigacionais sobre aeronaves, bem como de qualquer fato ou ato a elas relativos;

Livro nº 3 - De Registro de Aeronaves

em Construção, destinado à transcrição, inscrição, averbação e anotação de direitos reais e obrigacionais sobre aeronaves em construção, bem como de qualquer fato ou ato a elas relativos;

Livro nº 4 - Indicador Pessoal

destinado ao repertório de todos os proprietários e de titulares de demais direitos reais, obrigacionais, ou de exploração de aeronaves;

Livro nº 5 - Especial

destinado a registro provisório ou dependente de condição ou de aeronaves privadas de propriedade estrangeira (artigo 14, parágrafo único do CBA).

Parágrafo único - Cada Serviço de Aeronáutica Civil (SAC) deverá ter um livro de controle das aeronaves que, no Registro Geral, forem declaradas como sediadas nas respectivas Zonas Aéreas.

Art. 5º - Os livros do Registro Aeronáutico Brasileiro poderão ser substituídos por fichas ou outro sistema, desde que fiquem assegurados o controle e a fidelidade das transcrições, inscrições, averbações e anotações.

CAPÍTULO III DO PEDIDO DE REGISTRO

Seção 1

Da Propriedade da Aeronave

Art. 6º - O pedido de Registro de propriedade aeronáutica será instruído com os seguintes documentos:

- a) título de aquisição;
- b) prova de quitação de ônus fiscais e previdenciários;
- c) prova de nacionalidade do adquirente;
- d) prova de seguro aeronáutico, nos termos da legislação em vigor;
- e) certificado de navegabilidade, manuais de voo e operação da aeronave;
- f) título de propriedade do transmitente;
- g) prova do pagamento de emolumentos e de multa, se houver, bem como das quantias despendidas pela União na aquisição da aeronave.

§ 1º - Quando a aeronave tiver sido importada com isenção de direitos aduaneiros, a transferência do registro da propriedade dependerá, salvo caso de isenção também do adquirente, da comprovação de quitação desses mesmos direitos.

§ 2º - No caso de transferência de propriedade fica dispensada a exigência da letra c deste artigo se já satisfeita anteriormente, mas será exigida a baixa de hipoteca na forma do art. 23 e parágrafos.

Seção 2

Dos Demais Direitos Reais e Obrigacionais

Art. 7º - O pedido de registro dos direitos reais e obrigacionais, relativos a aeronaves, inclusive em construção, será instruído com os seguintes documentos:

- a) título de constituição do direito;
- b) prova de nacionalidade do titular do direito constituído;
- c) prova de pagamento de emolumentos e de multa, se houver.

Parágrafo único — O encarregado do Registro deverá proceder ao registro "ex-officio" da hipoteca legal ou de qualquer direito ou garantia, em favor do Poder Público, desde que tais atos lhe cheguem ao conhecimento.

Art. 8º — O pedido de averbação ou anotação de qualquer fato ou ato realtivo a aeronaves ou ao seu uso ou exploração deverá ser instruído de documentos que os comprovem e de requerimento em que seja indicado o fundamento legal da pretensão.

Art. 9º — O pedido de registro de aeronave privada de propriedade estrangeira, pessoa natural, com residência permanente no Brasil ou pessoa jurídica, autorizada a funcionar no País, quando a aeronave se destinar ao seu próprio uso, deverá vir acompanhado dos elementos previstos nos art. 7º e da justificativa de sua pretensão.

§ 1º — Protocolado o pedido será o mesmo informado pelo encarregado e enviado à Autoridade Aeronáutica competente para decidir.

§ 2º — Se o pedido for deferido, será efetuado o registro no Livro nº 5 (Especial), se não o for, será anotado o indeferimento no Livro nº 1 (Protocolo).

Art. 10 — Após ser protocolado o título será examinado e, se encontrado perfeito em seus requisitos intrínsecos e extrínsecos, será registrado.

Art. 11 — O registro do título de propriedade conterá:

- a) o número de ordem e a data da prenotação ou anotação no Livro nº 1 (Protocolo);
- b) a natureza e data do título;
- c) a caracterização da aeronave ou a remissão a ela, se já registrada;
- d) os nomes das partes e suas respectivas qualificações;
- e) o valor da aeronave, segundo a transação.

Parágrafo único — Tratando-se de aeronave em construção, constará da transcrição a sua pormenorizada descrição, segundo o projeto em execução.

Art. 12 — Constarão das inscrições: averbações e anotações dos demais direitos reais obrigacionais;

data do título;

- a) o número de ordem e a data da prenotação ou anotação no Livro (Protocolo);
- b) a natureza e a data do título;
- c) a natureza do direito;
- d) os nomes das partes e suas respectivas qualificações;
- e) a caracterização da aeronave;
- f) o valor, juros, prazos e demais condições consubstanciadas no título.

CAPÍTULO IV

DOS CERTIFICADOS DE MATRÍCULA E DE NAVEGABILIDADE

Art. 13 — Somente depois de ultimado o registro, com a aprovação da aeronave em vistoria técnica, serão expedidos ao proprietário os Certificados de Matrícula e de Navegabilidade da aeronave.

Art. 14 — É vedada a expedição de mais de um Certificado de Matrícula para a mesma aeronave, ainda que se trate de condomínio caso em que serão nomeados, no Certificado, todos os condôminos e suas respectivas cotas.

Parágrafo único — Quando houver condomínio, o Registro Aeronáutico Brasileiro fornecerá a cada condômino que o solicitar, uma via do Certificado de Matrícula, com declaração expressa: VIA PARA CONDOMÍNIO.

Art. 15 — Quando se tratar de aeronave já registrada, o direito transcrito, inscrito, averbado será anotado resumidamente no respectivo Certificado de Matrícula da aeronave.

Art. 16 — O Certificado de Matrícula de aeronave em construção somente poderá ser expedido, depois de nele anotadas, resumidamente, as transcrições, inscrições, averbações e anotações constantes do Livro nº 3, referentes à aeronave.

Art. 17 — Em caso de perda ou destruição dos Certificados de Matrícula e Navegabilidade, poderão ser expedidas SEGUNDAS VIAS desses documentos.

Parágrafo único — Na eventualidade de insuficiência de espaço para anotação nos Certificados de Matrícula e Navegabilidade, serão emitidos aditamentos a esses documentos.

Art. 18 — O Certificado de Matrícula representa, salvo prova em contrário, o título de propriedade aeronáutica.

CAPÍTULO V DOS CERTIFICADOS PROVISÓRIOS DE MATRÍCULA E DE NAVEGABILIDADE

Art. 19 — Ficam instituídos os Certificados Provisórios de Matrícula e de Navegabilidade, para as aeronaves, cuja importação se realize antes de efetivada a transcrição do respectivo título de propriedade no Registro Aeronáutico Brasileiro (RAB).

Parágrafo único. — Atendendo circunstâncias especiais, poderá o Departamento de Aeronáutica Civil, expedir Certificado Provisório de Navegabilidade também para aeronaves adquiridas no território nacional, visando a regularizar sua situação, no período compreendido entre a realização do negócio e a efetivação da transcrição do título no Registro.

Art. 20 — A Juízo da Autoridade Aeronáutica competente poderá ser expedido o Certificado Provisório de Navegabilidade às aeronaves, cujos registros estiverem pendentes de decisão administrativa (art. 9º).

CAPÍTULO VI DO CANCELAMENTO NO REGISTRO

Seção 1 Da Propriedade de Aeronaves

- Art. 21 — A transcrição do título de propriedade no Registro será cancelada quando:
- a) a aeronave perder a sua nacionalidade brasileira;
 - b) a aeronave deixar de existir;
 - c) a aeronave perecer ou for abandonada (art. 17, § 4º — CBA);
 - d) determinado o cancelamento por sentença judicial transitada em julgado;
 - e) a aeronave for destinada a constituir peça de museu ou de aprendizagem técnica, em caráter definitivo;
 - f) ocorrer fato previsto em lei como extintivo da propriedade.

Seção 2

Dos Demais Direitos Reais e Obrigacionais

- Art. 22 — O cancelamento do registro dos demais direitos reais e obrigacionais ocorrerá:
- a) pela extinção do direito por qualquer uma das formas estabelecidas na legislação civil;
 - b) pelo cancelamento da transcrição da propriedade, nos casos das letras "b" e "c", "e" e "f", do artigo anterior;
 - c) por sentença judicial transitada em julgado.

Art. 23 — Quando se tratar de hipoteca legal, inscrita "ex-officio" em favor da União, o cancelamento da inscrição far-se-á também "ex-officio", na conformidade do que preceituar a Lei que a instituiu.

§ 1º — A hipoteca legal existente à data da declaração de falência, concordata ou liquidação da devedora não poderá ser cancelada enquanto não forem pagos todos os créditos da União.

§ 2º — As aeronaves, bem como seus equipamentos, adquiridos com a contribuição financeira da União ou que vierem a ser pagas total ou parcialmente pela União, não poderão ser alienadas, arrendadas, fretadas cedidas ou transferidas, ainda que em público leilão, sem a autorização prévia do Departamento de Aeronáutica Civil.

Art. 24 — Qualquer interessado poderá pedir o cancelamento da transcrição, inscrição, averbação ou anotação, mediante a comprovação da causa extintiva.

CAPÍTULO VII DISPOSIÇÕES FINAIS

Art. 25 — O adquirente de aeronave terá o prazo de trinta (30) dias contados da data da transação, para requerer a transcrição de seu título no Registro Aeronáutico Brasileiro (RAB). Enquanto não cancelado, o registro produzirá todos os seus efeitos legais.

§ 1º — A averbação de contratos translativos da posse direta de aeronaves, gratuitos ou onerosos, deverá ser requerida, em idêntico prazo, pelo detentor da posse.

§ 2º — A falta de requerimento de registro no referido prazo, sujeita o infrator à multa de cinco vezes o salário-mínimo do País, independente das penalidades decorrentes da falta de certificado de matrícula.

Art. 26 — O registro terá efeito retroativo à data da constituição do direito, se requerido no prazo de 30 (trinta) dias previstos neste Regulamento.

Art. 27 — As despesas relativas aos atos de transcrição, inscrição, averbação, matrícula e anotação; às certidões de atos prenotados, transcritos, inscritos ou averbados; às segundas vias de certificados de matrícula, de navegabilidade e vias para condôminos, correrão por conta dos interessados.

Art. 28 — Os emolumentos relativos aos atos do Registro Aeronáutico Brasileiro serão recolhidos ao Fundo Aeroviário, nos termos do art. 3º, alínea "c", do Decreto-Lei 270, de 28 de fevereiro de 1967.

Art. 29 - O Ministério da Aeronáutica baixará as instruções que se fizerem necessárias à adaptação do Registro Aeronáutico Brasileiro (RAB) ao presente Regulamento, bem como à dinamização de seu funcionamento.

Art. 30 - O encarregado do Registro Aeronáutico Brasileiro (RAB) será funcionário civil, com habilitação e qualificações necessárias à execução do serviço, de preferência Bacharel em Direito.

Art. 31 - Este Decreto entrará em vigor 60, (sessenta) dias após a sua publicação, revogadas as disposições em contrário.

Brasília, 21/11/1968

147º da Independência e 80º da República

A. COSTA E SILVA - Márcio de Souza e Mello

(D.O de 27 de novembro de 1968).

CORRELAÇÃO ENTRE O NÚMERO DE MATRÍCULA E O ANO DE INSCRIÇÃO DAS AERONAVES NO RAB

Nº	1			1927
Nº	2	a	10	1928
Nº	11	a	15	1929
Nº	16	a	33	1930
Nº	34	a	45	1931
Nº	46	a	50	1932
Nº	51	a	61	1933
Nº	62	a	74	1934
Nº	75	a	81	1935
Nº	82	a	101	1936
Nº	102	a	134	1937
Nº	135	a	174	1938
Nº	175	a	246	1939
Nº	247	a	318	1940
Nº	319	a	411	1941
Nº	412	a	692	1942
Nº	693	a	864	1943
Nº	865	a	1005	1944
Nº	1006	a	1251	1945
Nº	1252	a	1466	1946
Nº	1467	a	1963	1947
Nº	1964	a	2346	1948
Nº	2347	a	2668	1949
Nº	2669	a	2948	1950
Nº	2949	a	3227	1951

Nº	3228	a	3327	1952
Nº	3328	a	3474	1953
Nº	3475	a	3625	1954
Nº	3626	a	3700	1955
Nº	3701	a	3740	1956
Nº	3741	a	3816	1957
Nº	3817	a	3975	1958
Nº	3976	a	4049	1959
Nº	4050	a	4144	1960
Nº	4145	a	4371	1961
Nº	4372	a	4574	1962
Nº	4575	a	4755	1963
Nº	4756	a	4876	1964
Nº	4877	a	4969	1965
Nº	4970	a	5172	1966
Nº	5173	a	5392	1967
Nº	5393	a	5648	1968
Nº	5649	a	5877	1969
Nº	5878	a	6050	1970
Nº	6051	a	6323	1971
Nº	6324	a	6645	1972
Nº	6646	a	7124	1973
Nº	7125	a	8026	1974
Nº	8027	a	8531	1975
Nº	8532	a	9091	1976
Nº	9092	a	9493	1977
Nº	9494	a	9765	1978
Nº	9766	a	10127	1979
Nº	10128	a	10541	1980
Nº	10542	a	10797	1981
Nº	10798	a	11056	1982

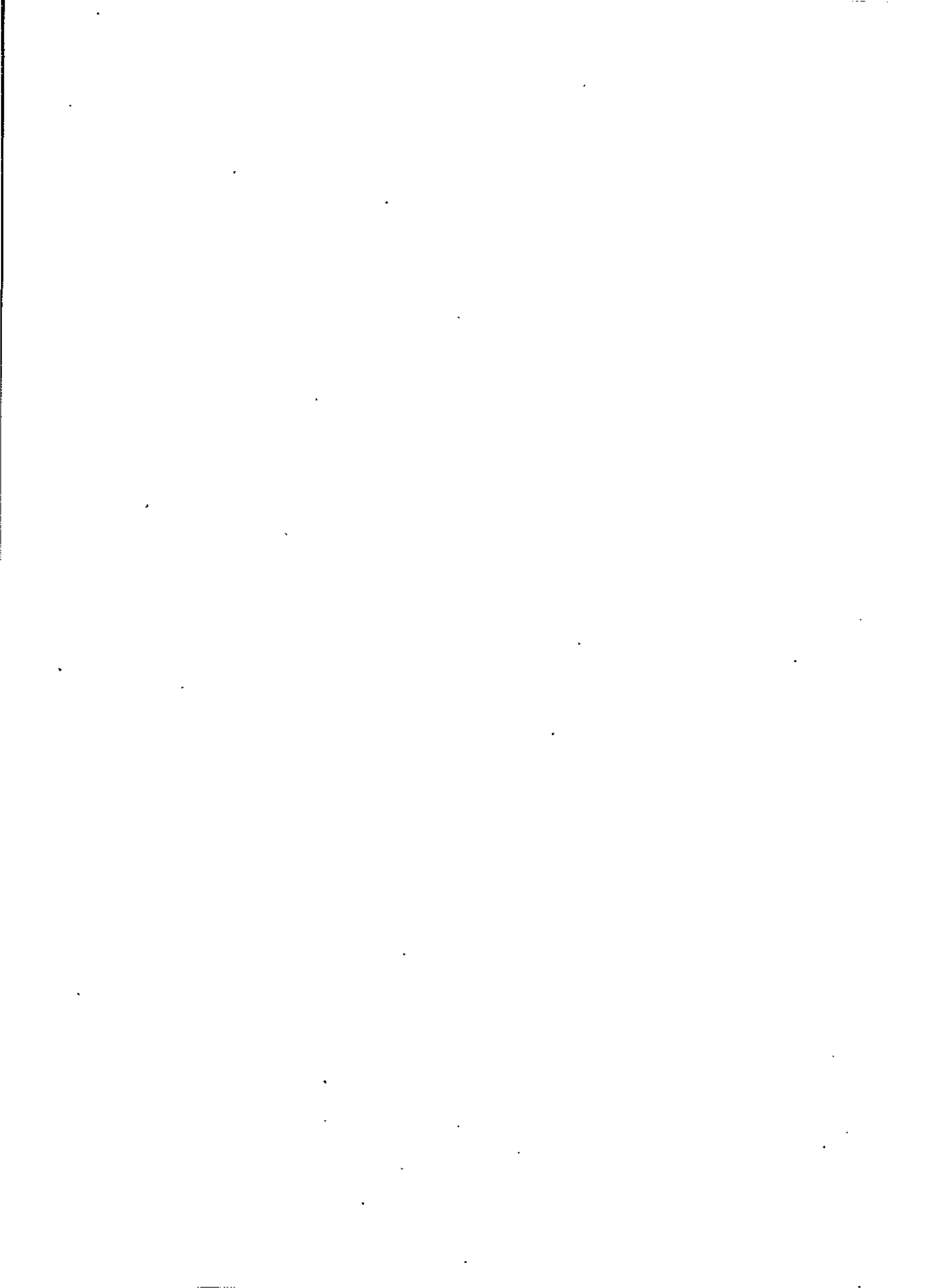

DISTRIBUIÇÃO DAS AERONAVES CIVIS BRASILEIRAS POR CATEGORIA (PL-1/111)
QUANTIDADE DE AERONAVES POR CATEGORIA E COMAR (PL-1/117)
QUANTIDADE DE AERONAVES POR TIPO E COMAR (PL-1/123)

ANEXO "A"

DVK

PT-

AFC

TOTAL - 2 AERONAVES

PP

EAJ - ECL - ECM - EDJ - EDV - EDX - EDY - EDZ - EEA - EEE - EEG - EEI - EEJ - EEK - EEM - EEP - EET - EEW - EEZ - EFB - EFC - EFD
EFE - EFF - EFG - EFH - EFI - EFJ - EFL - EFM - EFN - EFO - EFP - EFR - EFS - EFU - EFV - EFZ - EGB - EGC - EGD - EGE - EGF - EGH
EGI - EGJ - EGK - EGL - EGM - EGN - EGO - EGP - EGQ - EGS - EGV - EGN - EGX - EGY - EGZ - EHA - EHB - EHC - EHD - EHE - EHF - EHG
EHH - EHI - EHJ - EHK - EHL - EHM - EHN - EHO - EHP - EHQ - EHR - EHS - EHT - EHV - EHW - EHX - EHY - EHZ - EMG - EMN - ENC - ENF
ENI - ENK - ENQ - ENR - ENT - ENX - ENZ - EPE - ETQ - ETU - ETW - ETZ - EUC - EUD - EUE - EUF - EUG - EUH - EUI - EUJ

TOTAL - 108 AERONAVES

PP

FBO - FCE - FCG - FDR - FEG - FEP - FEW - FEX - FEY - FEZ - FFC - FFE - FFF - FFH - FFJ - FFK - FFL - FFM - FFN - FMR - FNV
FOY - FPA - FPL - FPH - FSB - FTE - FVU

PT

FAD - FAF - FAG - FAI - FAJ - FAL - FAM - FAN - FAG - FAP - FAQ - FAR - FAS - FAT - FAU - FAV - FAN - FAX - FAY - FBD - FBP - FBU
FBV - FCP - FCY - FCZ - FDA - FDB - FDD - FDF - FDJ - FDK - FDL - FDD - FDV - FGA - FHV - FMZ - FNQ - FNY - FNZ - FUA - FQB - FOH
FOJ - FOH - FON - FOW - FRE - FRF - FRG - FSC - FVH - FVI - FVJ - FVM - FVO - FVY - FVZ

PP

MAB - MAD

TOTAL - 2 AERONAVES

PP

GCD - GDB - GDE - GDI - GDO - GOV - GEX - GFG - GFR - GFT - GGB - GGQ - GHK - GHR - GHT - GHV - GHY - GHZ - GIN - GIL - GIM - GIN
 GIP - GIU - GIW - GJA - GJE - GJF - GJG - GJH - GJI - GJJ - GJP - GJV - GJN - GKA - GKC - GKG - GKI - GKK - GKM - GKN - GKO - GKQ
 GKV - GKX - GLG - GLM - GLN - GLO - GNH - GOS - GOY - GPD - GPF - GPH - GPN - GPO - GPS - GPU - GPX - GQN - GQU - GRR - GRS - GRT
 GSB - GSK - GSD - GST - GSU - GSV - GSW - GSY - GTA - GTO - GTD - GTF - GTG - GTI - GTJ - GTK - GTL - GTN - GTP - GTQ - GTR - GTU
 GTV - GTX - GUA - GUF - GUJ - GUM - GUN - GUP - GUR - GUS - GUT - GUU - GUV - GUX - GVH - GVI - GVH - GVN - GVQ - GVS - GVT - GVV
 GVV - GVZ - GXD - GXE - GXF - GXI - GXL - GXN - GXO - GXQ - GXR - GXS - GXU - GXV - GYA - GYB - GYC - GYD - GYE - GYH - GYI - GYK
 GYL - GYM - GYP - GYS - GYT - GZH - GZN - GZP - GZS - GZX - HAE - HAH - HAK - HAT - HAM - HAZ - HBB - HBE - HBK - HBL - HBS - HCP
 HDG - HDH - HDP - HEA - HEB - HEE - HET - HFI - HFL - HFQ - HFS - HFU - HGB - HGF - HGZ - HHA - HHJ - HHP - HHV - HIA - HIP - HIW
 HIY - HJA - HJF - HJQ - HJH - HKA - HKB - HKC - HKD - HKE - HKF - HKG - HLB - HLC - HLF - HLG - HLH - HLJ - HLO - HLQ - HLR - HLS
 HLT - HLU - HLV - HLX - HMC - HMF - HMH - HMI - HML - HMM - HMN - HMP - HMQ - HMR - HMS - HMY - HNH - HNI - HNL - HNO - HNT - HNU
 HOA - HOC - HOD - HOE - HOF - HOG - HOJ - HOQ - HOR - HOT - HOU - HOV - HPA - HPB - HPD - HPI - HPL - HPM - HPN - HPO - HPS - HPT
 HQE - HQH - HQN - HQR - HQU - HQV - HQZ - HRC - HRE - HRF - HRG - HRH - HRJ - HRL - HRN - HRO - HRR - HRS - HRT - HRU - HRV - HRW
 HRX - KAF - KAI - KAL - KAR - KAU - KAX - KAY - KBA - KBB - KBC - KBD - KBE - KBF - KBG - KBH - KBI - KBJ - KBK - KBM - KBO - KBP
 KBQ - KBS - KBT - RBG - RDC - RDJ - RGF - RIF - RIX - RKP - RLF - RLJ - RMH - ROE - RPJ - RPK - RPM - RPN - RRE - RSI - RVG - RVM
 RVQ - RZL - TFK - TIY - TKR - TLG - TMP - TMR - TOA - TRA - TSK - TTI - TUF

PT

BKU - DPV - HGY - NSD - PAF - PAG - PAM - PAP - PAS - PAU - PAY - PBA - PBD - PBG - PBI - PBJ - PBM - PBO - PBP - PBQ - PBS - PCI
 PCL - PDH - PDN - PDO - PDQ - PDS - PDT - PDV - PDY - PDZ - PEB - PEC - PED - PEE - PEL - PEM - PEN - PEU - PEP - PEQ - PER - PET
 PEU - PEV - PEM - PEY - PEZ - PFA - PFB - PFC - PFD - PFE - PFH - PFJ - PFK - PFL - PFH - PFN - PFO - PFP - PFQ - PFR - PFS - PGM
 PGN - PGO - PGP - PGQ - PGR - PGS - PGT - PGU - PGV - PHA - PHB - PHC - PHD - PHE - PHF - PHG - PHH - PHI - PHJ - PHK - PHL - PHM
 PHN - PHO - PHP - PHQ - PHR - PHS - PHT - PHU - PHV - PHW - PHX - PHY - PHZ - PIA - PIB - PIC - PID - PIE - PIF - PIG - PIH - PII
 PIJ - PIK - PIL - PIM - PIN - PIO - PIP - RJK

TOTAL - 439 AERONAVES

***** INST. PRIVADA *****

PP

AAE - DAC - DBT - DCE - DCF - DEB - DFH - DFV - DID - DIH - DIR - DIS - DJO - DJZ - DKU - DMB - DMC - DNS - DNV - DUX - OPF - DQH
DQX - DSM - OXY - DYC - DYH - DZH - DZL - GDC - GDK - GFU - GJD - GJR - GJY - GKS - GSZ - GTS - GVB - GVE - GXA - GXB - GXG - GYD
GZV - HHU - KAJ - KAT - KAZ - RBC - RCS - RFG - RFV - RJX - RNV - RNY - RDH - ROT - RQL - RKM - RRR - RRY - RSK - RSP - RTG - RTH
RTI - RTU - RUE - ROW - RVP - RXJ - RYN - RYP - RZA - RZB - RZM - TDM - TEZ - TGI - TGS - TIW - TKH - TKL - TKM - TKW - TLC - TNF
TNU - TOC - TPB - TQZ - TTU - TUI - TVF - TYU

PT

AAI - AAY - ABI - ABP - ACT - ACY - ADI - AFJ - AHZ - AJM - AKA - ALY - AMS - AMT - APT - AQI - ARK - ATY - AVD - AVJ - AYJ - AYK
AZH - BAA - BAB - BAR - BAV - BBS - BBX - BCJ - BDM - BGE - BGO - BGY - BHR - BIX - BKR - BKT - BLW - BMH - BNJ - BUK - BDP - BUQ
BQZ - BRN - BSR - BTW - BUG - CAX - CBF - CBG - CDN - CFF - CGD - CIB - CIX - CLP - CLU - CMJ - CMR - CNB - CUD - COE - COI - CON
CPI - CPL - CQG - CQL - CQT - CRI - CRT - CSJ - CSW - CUC - CUE - CVE - CVP - CXI - CXW - DBS - DCE - DDV - DFD - DFJ - DFV - DFX
DFY - DGH - DGJ - DHK - DHM - DHP - DHR - DIB - DID - DIN - DJF - DJL - DKN - DLA - DLW - DMA - DMV - DNE - DPG - DPU - DQJ - DSK
DRP - DSG - DSK - DTP - DTS - DTH - DUQ - DZR - EAM - EDB - EEV - ESN - EYD - GAA - GAB - GAC - HAP - HGG - HCA - HCN - HDX - HGM
HHO - HJC - HJF - HJG - HJZ - HOB - IBI - IBV - ICK - IFQ - IIE - IOG - IOR - IOV - IRF - IRG - ISX - ITH - ITN - ITV - IXJ - IYP
IYQ - IZD - IZJ - IZK - IZM - IZN - IZO - IZP - IZQ - IZR - IZS - IZT - IZU - IZV - JAZ - JCK - JDU - JEK - JEO - JFC - JFK - JHK
JJE - JJM - JJQ - JJR - JJS - JME - JMI - JNQ - JOM - JOP - JOQ - JPP - JQU - JQI - JRG - JXD - JYI - JZK - KAA - KAH - KAW - KBG
KCG - KFK - KHM - KHP - KLY - KNK - KNW - KOE - KOG - KPJ - KQU - KQV - KKA - KRF - KRG - KRI - KRJ - KRK - KRL - KSN - KUH - KVQ
KYL - KYD - KYP - LCA - LCB - NBD - NBP - NCQ - NCV - NCY - NDE - NDF - NDX - NEE - NGR - NGS - NHB - NHO - NHX - NJA - NJH - NJS
NKX - NLP - NNT - NOE - NDH - NQU - NQX - NRG - NRI - NRQ - NRX - NTP - NTS - NUM - NUQ - NVG - NVQ - NXB - NXC - NXF - NXR - NXH
NYG - NYQ - NYU - NZC - NZM - NZQ - NZU - PAB - PAK - PAV - PAW - PAZ - PBK - PBW - PCQ - POI - PEF - PEH - PEI - PEJ - PEK - PFF
PFG - PFT - PFU - PFY - PGW - PGX - PGY - RJL - RJH - RKC

TOTAL - 392 AERUNAVES

PP
DAN - DBA - DBY - DCB - DDN - DEU - DFJ - DFU - DGR - DIT - DJA - DJC - DJY - DKB - DKR - DLG - DLX - DGN - DPZ - DQB - DQQ - DQY
DRD - DRY - DSF - DSL - DVV - DZA - ICA - REL - REM - REV - RHQ - RQY - RRH - RSD - RSO - RSH - RTF - RUH - RXC - RXY - RYB - RZT
RZX - TAY - TBD - TCG - TCU - TDZ - TES - TGO - TGR - TGV - TIA - TJL - TJO - TJP - TJZ - TKD - TLF - TOD - TPD - TOX - TSB - TTQ
TUS - TVN - TVX - TXL

PT
ABD - ABM - ACJ - ADB - AED - AFY - AGP - AGQ - AGS - AHG - AIU - AJA - AKC - AKJ - ALU - APU - ARC - ARG - ARP - ARW - ASK - ATH
AVE - AVO - AXH - AXQ - BDA - BGT - CTG - KVB - KVC - KVP - PBT - PCF - PCP - PDA - PDC - PDG - PDW

TOTAL - 109 AERONAVES

PP

AFA - DCM - DGV - DHV - DHZ - DIY - DOZ - DPA - DQK - DRG - DSG - DUZ - FDY - FFG - LAN

PT

ABY - AGZ - AJV - AMW - AOF - AOX - APR - ARQ - ARU - AXF - AYB - BII - BKN - BKX - BUW - BUF - CAU - CCV - CGU - CHN - CHP - CIN
 CKU - CKV - CMY - CMY - CUV - CXQ - CXR - CYA - CYD - DDX - DHH - DJK - DJM - DJS - DJT - DJY - DJZ - DLB - DMS - DNY - DUA - DDF
 DDG - DOV - DOX - DRA - DRB - DRD - DSS - DTD - DUK - DUL - DUM - DUX - DVD - DVO - DXS - DZA - DZB - DZE - DZF - DZH - DZL - DZN
 EGQ - EGR - EJE - EMS - GBA - GBB - GBD - GBE - GBG - GBH - GBJ - GBM - GBT - GBV - GDY - GBZ - GDA - GDD - GDE - GDF - GDG - GDH
 GDJ - GDK - GDL - GDM - GDO - GDP - GDQ - GDS - GDT - GDU - GEB - GEC - GED - GEE - GEF - GEG - GEH - GEJ - GEK - GEL - GEN - GEO
 GER - GES - GET - GEU - GEV - GEW - GEX - GEY - GEZ - GFB - GFC - GFD - GFF - GFG - GFH - GFI - GFJ - GFK - GFL - GFN - GFN - GFU
 GFQ - GFR - GFS - GFV - GFW - GFZ - GGA - GGB - GGC - GGD - GGE - GGF - GGG - GGH - GGI - GGJ - GKK - GGL - GGM - GGN - GGO - GGR
 GGS - GGT - GGU - GGV - GGH - GGX - GHE - GHF - GHG - GHH - GHI - GHN - GHP - GHR - GHU - GHV - GHX - GHZ - GIA - GIB - GID - GIE
 GIF - GIG - GIH - GII - GIJ - GIK - GIL - GIM - GIN - GIO - GIP - GIQ - GIT - GIV - GIW - GIY - GIZ - GKE - GKJ - GNA - GNB - GNC
 GND - GNE - GNF - GNG - GNH - GNI - GNJ - GNK - GNM - GNN - GNO - GNP - GNQ - GNR - GNS - GNT - GNU - GNV - GNW - GNX - GNY - GNZ
 GOA - GOB - GOC - GOD - GOE - GOF - GOI - GOJ - GOK - GOL - GOM - GON - GOP - GOQ - GOR - GOS - GOT - GOU - GOW - GOX - GOY - GOZ
 GPA - GPB - GPC - GPD - GPE - GPF - GPG - GPI - GPJ - GPK - GPL - GPN - GPO - GPP - GPQ - GPR - GPS - GPT - GPU - GPV - GPW - GPZ
 GQA - GQB - GQC - GQD - GQE - GQF - GQG - GQH - GQI - GQJ - GQK - GQM - GQN - GQO - GQP - GQQ - GQR - GQT - GQV - GQN - GQZ - GRA
 GRB - GRC - GRD - GRE - GRF - GRG - GRH - GRI - GRJ - GRK - GRL - GRM - GRN - GRO - GRP - GRQ - GRS - GRT - GRU - GRV - GRW - GRX
 GRY - GRZ - GSA - GSB - GSC - GSD - GSF - GSG - GSH - GSI - GSJ - GSK - GSL - GSM - GSO - GSP - GSQ - GSR - GSS - GST - GSU - GSW
 GSX - GSZ - GTA - GTB - GTC - GTD - GTE - GTF - GTG - GTH - GTJ - GTK - GTL - GTM - GTN - GTO - GTP - GTQ - GTR - GTS - GTT - GTU
 GTV - GTW - GTX - GTY - GTZ - GUA - GUB - GUC - GUD - GUE - GUF - GUG - GUH - GUJ - GUK - GUL - GUM - GUN - GUQ - GUP - GUQ - GUR
 GUS - GUT - GUU - GUV - GUV - GUX - GUY - GUZ - GVA - GVC - GVD - GVE - GVF - GVH - GVI - GVJ - GVK - GVL - GVM - GVN - GVO - GVP
 GVQ - GVR - GVS - GVT - GVU - GVV - GVM - GVX - GUY - GVZ - GXA - GXB - GXC - GXE - GXF - GXG - GXH - GXI - GXJ - G XK - GXL - GXM
 GXN - GXP - GXR - GXT - GXU - GXV - GXX - GXY - GXZ - GYA - GYC - GYD - GYE - GYF - GYJ - GYL - GYM - GYN - HBW - HDK - HFT - HJB
 HDJ - IAX - ICR - IGX - IHZ - IIP - IIU - IJM - IJP - IQQ - IJS - IKP - ILM - INL - INK - ITY - JTE - JLN - KAB - KCF - KGY - KLE
 KLL - KLM - KLZ - KMA - KNE - KRO - KSJ - KTE - KUE - KUS - KUT - KVO - KXY - KYJ - LBA - LBX - REL - SBU

TOTAL - 495 AERONAVES

PP

AAB - ACK - AJC - AJD - AMP - AVI - BPA - CDT - CEC - CEL - CES - DDK - DFR - DJS - DPV - DQV - DVL - EHU - GXK - GYX - GYY - IAF
 IAG - IAI - IKN - SED - STX - VDM - YPU - ZCT

PT

AIO - AKS - AKY - AOA - APY - AQE - ARN - ASJ - AXU - AYO - BAZ - BDE - BDP - BEQ - BFU - BHK - BIW - BJQ - BJW - BLJ - BLV - BLZ
 BMA - BMC - BOB - BOY - SPE - BPM - BQC - BQX - BTA - BVA - BVJ - BXJ - BXX - BXL - BXZ - BZW - BZY - CAK - CAY - CBK - CBR - CCZ
 COA - COR - COX - CEA - CET - CFL - CGB - CGR - CHL - CHT - CIP - CJA - CJY - CKF - CKJ - CKK - CLK - CLN - CLS - CMP - CMQ - CPE
 CQB - CQH - CQN - CQQ - CRK - CRQ - CSN - CST - CSY - CTE - CTF - CTJ - CTO - CUJ - CUL - CVB - CVO - CVY - CXU - CYE - CZC - CZS
 DAG - DAI - DAK - DAM - DAU - DBD - DBX - DCG - DEU - DEH - DEU - DEX - DFC - DFI - DGD - DGM - DHG - DHT - DIQ - DJB - DJU - DKJ
 DKO - DKS - DKV - DLP - DLS - DLY - DNH - DNP - DQD - DDE - DDI - DDM - DPB - DPI - DPM - DPQ - DPR - DPS - DPH - DQB - DQF - DQH
 DQQ - DQS - DQU - DQX - DRI - DRL - ORM - DRG - DRQ - DTE - DTG - DTL - DTY - DUC - DUE - DUR - DVA - DVW - DXA - DXU - DXY - DYB
 DYG - DYH - DYI - DYL - DYT - DZW - DZY - DZZ - EAB - EAD - EAE - EAI - EAL - EAR - EAX - EBF - EBG - EBI - EBN - EBR - EBU - ECE
 ECH - ECK - ECQ - ECW - EDD - EDE - EDF - EDI - EDK - EDG - EDR - EOS - EEG - EEH - EEJ - EEP - EEU - EEW - EEX - EEZ - EFA - EFC
 EFN - EFO - EFP - EFQ - EFR - EFT - EFU - EFV - EFW - EPX - EFX - EGD - EGN - EGP - EGU - EGW - EGY - EHC - EHE - EHG - EHH - EHI
 EHK - EHL - EHN - EHQ - EHU - ENV - EIA - EIB - EIF - EIH - EII - EIN - EIP - EIT - EIU - EIV - EIW - EIW - EJC - EKF - EKH - EKI
 EJJ - EJK - EKL - EJM - EJP - EJV - EKW - EKX - ELK - ELN - ELN - ELN - ELN - ELN - ELN - ELN - ELN - ELN - ELN - ELN - ELN - ELN - ELN - ELN
 ELX - ELY - ELZ - EMD - EMG - EMJ - EML - EMT - EMZ - ENA - ENC - ENE - ENG - ENH - ENL - ENM - ENN - ENO - ENP - ENR - ENS - ENW
 ENX - ENY - ENZ - EOF - EOK - EOG - EOR - EOV - EOW - EOY - EPI - EPL - EPM - EPR - EPU - EPX - EPY - EPZ - EQA - EQB - EQF - EQI
 EQK - EQN - EQO - EQP - EQU - EQV - EQX - ERD - ERG - ERD - ERH - ERI - ERJ - ERM - ERV - ERZ - ESA - ESE - ESG - ESJ - ESP - ESQ
 ESS - ESH - ESX - ESZ - ETC - ETG - ETH - ETJ - ETL - ETM - ETN - ETO - ETP - ETQ - ETR - ETS - ETT - ETY - EUB - EUC - EUD - EUF
 EUH - EUI - EUM - EUG - EUR - EUS - EUT - EUU - EOW - EOX - EUY - EVA - EVB - EVD - EVE - EVF - EVG - EVH - EVI - EVK - EVL - EVP
 EVS - EVT - EVU - EVV - EVX - EVZ - EXB - EXD - EXE - EXK - EXM - EXU - EXW - EXZ - EYG - EYE - EYG - EYI - EYP - EYT - EYU - EYC
 EZE - EZI - EZK - EZL - EZN - EZO - EZP - EZS - EZT - EZV - EZY - EZZ - GEQ - GJC - GJD - GJF - GJR - GJN - GKO - GLE - GQL - GRR
 GSN - GUI - GVG - GXD - GXS - GXW - GYB - GYC - GYH - GYK - GYO - GYP - GYQ - GYR - GYS - GYT - GYU - GYV - GYW - GYX - GYY - GYZ
 GZA - GZB - HAI - HBI - HBJ - HBL - HBN - HCH - HCI - HCJ - HCR - HCU - HCV - HJC - HDU - HDT - HDY - HEA - HEN - HED - HET - HFA

PT

HFF - HFG - HFL - HGA - HHV - HII - HJS - HKK - HKL - HKM - HKX - HKY - HKZ - HLA - HLB - HLC - HLD - HLF - HLG - HLH - HLI - HLJ
 HLK - HLL - HLM - HLN - HLO - HLP - HLR - HLS - HLV - HLX - HMA - HMD - HME - HMF - HMG - HMH - HMI - HMJ - HMK - HML - HMM - HMN
 HNO - HMP - HMQ - HOA - HOQ - HQJ - HQN - HQO - IAC - IAI - IAN - IAS - IAT - IAY - IAZ - IBB - IBF - IBK - IBS - IBT - IBX - ICA
 ICC - ICH - ICL - ICG - ICP - ICS - ICT - IDP - IDM - IDY - IEC - IED - IEE - IEJ - IEM - IFE - IFF - IGA - IGD - IGF - IGL - IHE
 IHH - IHI - IHJ - IHS - IIC - IID - III - IIQ - IIS - IIW - IYY - IIZ - IJA - IJD - IJO - IJV - IKB - IKG - IKU - IKS - ILJ - ILK
 ILR - IMA - IMF - IMG - IMP - INQ - INT - INY - INL - INO - IOB - IOE - IOO - IOP - IOQ - IOT - IOW - IOZ - IPB - IPC - IPO - IPP
 IPR - IQL - IQX - IQY - IRB - IRC - IRH - IRM - IRU - IRY - ISE - ISI - ISM - ISO - IST - ITK - ITT - ITU - IUD - IUK - IVG - IVR
 IXE - IXG - IYT - JAA - JAE - JAG - JAM - JAO - JAV - JBI - JBO - JBP - JBT - JCR - JDH - JOK - JEH - JEI - JEJ - JEL - JEM - JEP
 JET - JEW - JEY - JFG - JFJ - JFV - JFX - JGA - JGE - JGF - JGH - JGJ - JGR - JGU - JGX - JHG - JHH - JHJ - JHS - JHU - JIF - JIK
 JIU - JIX - JJB - JJD - JJP - JJT - JJU - JJW - JKE - JKP - JKQ - JLC - JLE - JLM - JLN - JMA - JMJ - JMM - JMU - JMW - JNA - JNE
 JNJ - JNK - JOF - JOH - JOI - JOZ - JPH - JPM - JPP - JPT - JPU - JPV - JPX - JPY - JQE - JQH - JQN - JQS - JQM - JQZ - JRA - JRB
 JRC - JRF - JRH - JRW - JSA - JSR - JST - JSY - JSZ - JTB - JTM - JTN - JTK - JTL - JTH - JTI - JTO - JTR - JTS - JTV - JTW - JTX - JTY
 JVL - JVR - JVU - JXA - JXC - JXP - JXV - JXW - JYB - JYE - JYK - JYP - JYT - JYY - JZA - JZC - JZD - JZH - JZL - JZM - JZP - JZQ
 JZR - JZX - KAD - KAE - KAG - KAH - KAN - KAP - KAT - KBC - KBD - KBF - KBL - KBR - KBY - KCH - KCR - KCX - KDA - KDC - KDG - KDJ
 KDO - KDP - KDY - KEB - KED - KEP - KEU - KEY - KFF - KFI - KFL - KFR - KFU - KFX - KGH - KGJ - KGR - KGT - KHV - KHZ - KIE - KII
 KIL - KIR - KIS - KJA - KJB - KJD - KJF - KJI - KJP - KJT - KJU - KJV - KKI - KKJ - KKM - KKV - KKX - KLA - KLD - KLG - KLJ - KLQ
 KLS - KLV - KLX - KMB - KMF - KMH - KMN - KMO - KMR - KNN - KNY - KOA - KOD - KOI - KOK - KOM - KOO - KOT - KOW - KPB - KPE - KPK
 KPM - KPO - KPV - KQC - KQD - KQK - KQL - KQM - KQP - KQS - KQT - KQY - KRI - KRH - KRY - KSB - KSD - KSH - KSM - KSO - KSR - KST
 KSV - KTG - KTH - KTI - KTO - KTU - KTV - KTY - KUB - KUD - KUI - KUL - KUW - KUY - KVJ - KVS - KVT - KXU - KXX - KYF - KYG - KYH
 KYY - KYZ - KZH - KZJ - KZM - KZR - KZU - KZZ - LAB - LAS - LBB - LBJ - LBN - LBU - LBW - LBY - LBZ - LCC - LCE - LCO - LCP - LDA
 LDB - LDC - LDD - LDE - LDH - LDL - LDN - MAA - MAB - MAC - MAD - MAG - MAJ - MAK - MAL - MAM - MAN - MAO - MAP - MAQ - MAR - MAS
 MAV - MAX - MAY - MAZ - MBA - MBB - MBD - MBE - MBG - MBN - MBO - MBP - MBS - MBU - MBV - MBW - MBX - MBY - MBZ - MCA - MCB - MCC
 MGF - MGJ - NAB - NAC - NAE - NAI - NAQ - NAS - NAH - NAY - NBA - NBK - NCF - NCG - NCO - NCS - NDG - NDJ - NOV - NDW - NDZ - NEC
 NEF - NEK - NEL - NEU - NEV - NEX - NFC - NFF - NFS - NFT - NFW - NFX - NGD - NGF - NGG - NGH - NGZ - NHP - NHU - NIA - NIO - NIU
 NIY - NJF - NJG - NJH - NJP - NJX - NJZ - NKC - NKI - NKM - NKN - NKR - NKV - NLC - NLH - NLR - NLZ - NME - NMI - NMO - NMP - NMQ

PT

NMV - NMW - NMZ - NNA - NNB - NNF - NNG - NNI - NNU - NNV - NNW - NNX - NND - NDU - NOW - NUJ - NGZ - NPD - NPE - NPF - NPJ - NPK - NPU
 NPW - NPY - NQB - NQL - NQN - NQO - NQQ - NRJ - NRM - NRR - NRV - NSA - NSG - NSH - NSN - NSP - NSR - NSS - NSV - NTF - NTH - NTU
 NTR - NTH - NUC - NUE - NUJ - NUK - NUO - NUR - NVB - NVC - NVE - NVI - NVJ - NVK - NVL - NVU - NVX - NXA - NXB - NXJ - NXN - NYC
 NYF - NYI - NYJ - NYK - NYD - NYR - NYS - NYV - NYW - NYX - NZA - NZR - NZT - NZW - PGB - PGC - PGD - RAC - RAM - RAO - RAP - RAQ
 RAR - RAS - RAT - RAV - RAW - RAX - RAY - RAZ - RDA - RDB - RBE - RBG - RBI - RBJ - RBL - RBM - RBN - RBO - RBP - RBQ - RBR - RBW
 RBX - RCB - RCC - RCD - RCE - RCF - RCI - RCK - RCL - RCM - RCN - RCP - RCQ - RCU - RLV - RCW - RCX - RCY - RCZ - RDA - RDB - RDF
 RDH - RDI - RDJ - RDK - RDM - RDN - RDO - RDP - RDQ - RDT - RDV - RDW - RDX - RDY - RDZ - REB - RED - REE - REF - REI - REJ - REM
 REN - REP - REQ - RER - RES - RET - REU - REV - REW - REX - RFA - RFD - RFE - RFF - RFG - RFH - RFJ - RFK - RFM - RFN - RFQ - RFX
 RFS - RFT - RFU - RFV - RFZ - RGA - RGC - RGF - RGG - RGH - RGJ - RGK - RGL - RGN - RGQ - RGR - RGS - RGT - RGU - RGX - RGY - RGZ
 RHA - RHB - RHE - RHF - RHH - RHI - RHJ - RHK - RHL - RHN - RHQ - RHU - RHZ - RIB - RIE - RIF - RII - RIK - RIL - RIN - RIO - RIQ
 RIW - RIX - RIZ - RJB - RJD - RJF - RJG - RJJ - RJP - RJR - RJS - RJZ - RKA - RKB - RKO - RKG - RKI - RKK - RKL - RKO - RKQ - RKR
 RKS - RKT - RKV - RKW - RKY - RLA - RLC - RLD - RLE - RLG - RLH - RLJ - RLK - RLL - RLM - RLN - RLO - RLP - RLQ - RLR - RLS - RLT
 RLU - RLV - RLW - RLZ - RMA - RMC - RMD - RME - RMG - RMK - RMN - RMO - RMP - RMQ - RMT - RMV - RMW - RMX - RMZ - RNB - RNE - RNF
 RNG - RNH - RNJ - RNK - RNL - RNN - RNO - RNS - RNU - RNV - RNW - RNX - RNY - RNZ - ROA - ROC - ROU - ROI - ROJ - ROK - ROL - ROM
 ROP - ROU - ROT - ROU - ROV - ROW - ROX - ROZ - RPC - RPD - RPE - RPF - RPG - RPH - RPJ - RPK - RPL - RPM - RPN - RPO - RPP - RPQ
 RPR - RPS - RPT - RPU - RPW - RPY - RPZ - RGB - RGC - RGD - RGE - RGF - RGG - RGH - RGI - RGJ - RQK - RQM - RQN - RQP - RQQ - RQR
 RQT - RQU - RQV - RQW - RQX - RQY - RQZ - RRA - RRB - RRE - RRF - RRG - RRH - RRI - RRJ - RRR - RRL - RRM - RRN - RRR - RRS - RRX
 RSD - RSE - RSF - RSG - RSH - RSI - RSJ - RSK - RSM - RSN - RSO - RSP - RSQ - RSR - RSS - RST - RSU - RSV - RSW - RSX - RSY - RTB
 RTC - RTD - RTE - RTF - RTG - RTH - RTI - RTJ - RTK - RTL - SBW - SCE - SCY - SDB - SEA - SFA - SFS - SFT - SFU - SFZ - SGE - SGH
 SGI - SGJ - SGK - SGL - SGM - SGN - SGO - SGP - SGU - SGR - SGS - SGT - SGU - SGV

TOTAL - 1.474 AERONAVES

PP

ACL - ADL - ADM - AFB - AFS - AFT - AMO - APG - APJ - APK - APL - BOE - BOF - BOJ - BOR - BOS - BOT - BOV - BPD - BPE - BPF - BTZ
 DAB - DAG - DAD - DAQ - DBK - DCH - DCN - DCT - DDF - DOJ - DDO - DDU - DDH - DEM - DEN - DEP - DET - DEW - DFF - DFL - DFM - DFN
 DFO - DFP - DFQ - DFT - DFH - DGA - DGG - DGS - DHA - DHE - DHG - DHT - DIB - DIK - DIN - DIO - DIX - DIZ - DJG - DJJ - DJL - DJT
 DKA - DKH - DKP - DLF - DLH - DLJ - DLO - DLY - DMA - DMF - DMH - DNE - DNG - DNI - DNW - DNX - DOB - DUC - DOD - DOI - DOL - DOM
 DOQ - DOS - DPE - DPQ - DPU - DPX - DPY - DQR - DRN - DRO - DSX - DSZ - DTA - DTO - DTT - DTU - DUC - DUG - DVR - DVU - DVW - DVY
 DVZ - DXA - DXC - DXF - DXI - DXK - DXR - DXV - DYG - DYI - DYQ - DYT - DYZ - DYY - DZG - DLX - EGU - IAL - IPH - IPJ - IPM - ITE
 OTJ - REU - RHD - RHL - RNL - RNT - RQM - RSE - RSG - RSQ - RSS - RSV - RTX - RUN - RUP - RUT - RXN - KYO - KYR - RYS - RYF - RZI
 RZQ - RZV - RZY - RZZ - SIC - SID - SIH - SII - SIL - SIO - SIQ - SIS - STP - STQ - STR - TCT - TEX - TGF - TSY - TXT - VCE

PT

AAA - AAD - AAJ - AAL - AAM - ABJ - ABL - ABZ - ACE - ACG - ACL - ACS - ACW - ACZ - ADA - ADE - ADM - ADN - ADU - ADZ - AEF - AEP
 AEQ - AER - AEV - AEW - AEZ - AFH - AFN - AFU - AFW - AFX - AFZ - AGB - AGG - AGD - AGH - AGJ - AGK - AGN - AGT - AGV - AHA - AHE
 AHH - AHI - AHK - AHN - AHQ - AHV - AHW - AHX - AHY - AIA - AIB - AIC - AID - AIG - AII - AIQ - AIS - AIW - AIX - AIY - AID
 AJF - AJI - AJL - AJQ - AJR - AJU - AJV - AJZ - AKB - AKE - AKF - AKI - AKK - AKN - AKR - AKW - AKX - ALB - ALC - ALD - ALE
 ALF - ALG - ALI - ALO - ALP - ALR - ALX - AMA - AMH - AMI - AML - AMN - AMO - AMQ - AMV - AMX - AMY - ANA - ANB - ANF - ANJ - ANM
 ANN - ANX - ANZ - AOC - AON - AOP - AOR - AOT - AOV - AOY - AOZ - APA - APE - APJ - APQ - APH - AQD - AQG - AQH - AQJ - AQK - AQL
 AQN - AQU - AQT - Aqv - AQW - AQZ - ARO - ART - ARV - ARX - ARY - ASB - ASE - ASF - ASG - ASI - ASM - ASP - ASQ - ASR - ASS - AST
 ASV - ASH - ASZ - ATA - ATB - ATC - ATE - ATI - ATK - ATN - ATQ - ATS - ATT - ATU - ATV - ATW - AUD - AUE - AUG - AUH - AUI - AUJ
 AUL - AUM - AUP - AUR - AVC - AVG - AVK - AVN - AVP - AVQ - AVS - AVT - AVV - AVW - AXA - AXI - AXK - AXN - AXR - AXX - AYA - AYE
 AYH - AYI - AYL - AYN - AYP - AYR - AYS - AYU - AYX - AYY - AYZ - AZA - AZB - AZE - AZG - AZJ - AZK - AZN - AZQ - AZV - AZW - AZY
 AZZ - BAC - BAH - BAJ - BAK - BAN - BAN - BAO - BAS - BAT - BAU - BAX - BBA - BBC - BBD - BBF - BBM - BBN - BBQ - BBR - BBT - BBU
 BBV - BCA - BCE - BCH - BCP - BCR - BCU - BCW - BCX - BDL - BDU - BDR - BDV - BDW - BDY - BEC - BED - BEN - BEQ - BES - BET - BEU
 BEV - BEX - BEY - BFD - BFE - BFF - BFG - BFH - BFK - BFL - BFM - BFP - BFQ - BFS - BFW - BFY - BGC - BGH - BGJ - BGK - BGM - BGN
 BGP - BGQ - BGV - BGW - BGX - BGZ - BHD - BHC - BHF - BHH - BHJ - BHQ - BHT - BHW - BHX - BHY - BID - BIF - BIN - BIO - BIP
 BIQ - BIU - BIV - BJA - BJD - BJE - BJF - BJH - BJI - BJL - BJM - BJO - BJP - BJU - BJX - BJY - BJZ - BKD - BKE - BKJ - BKL - BKO

PT.

BKV - BKW - BLE - BLG - BLH - BLL - BLK - BLN - BLX - BLY - BME - BMG - BMI - BMJ - BMK - BML - BMN - BMP - BMR - BMS - BMU - BMV
BMW - BMZ - BND - BNF - BNH - BNI - BNL - BNC - BNP - BNS - BNT - BNV - BNX - BNZ - BUA - BUE - BOH - BOI - BOM - BOV - BPA - BPC
BPD - BPF - BPG - BPI - BPJ - BPK - BPO - BPQ - BPR - BPU - BPX - BQC - BQF - BQJ - BQL - BQM - BQN - BQP - BQR - BQT - BQU - BQV
BRA - BRB - BRD - BRE - BRF - BRH - BRJ - BRL - BRO - BRP - BRQ - BRS - BRT - BRV - BRW - BRX - BRZ - BSA - BSC - BSE - BSF - BSG
BSI - BSK - BSL - BSM - BSQ - BST - BSU - BSW - BSX - STB - BTE - BTF - BTG - BTH - BTM - BTN - BTU - BTP - BTR - BTU - BTV - BTZ
BUA - BUB - BUE - BUH - BUJ - BUK - BUM - BUT - BUW - BUW - BVB - BVC - BVD - BVE - BVF - BVH - BVL - BVM - BVO - BVP - BVQ - BVS
BVT - BVU - BXB - BXD - BXE - BXF - BXH - BXM - BXN - BXQ - BXR - BXS - BXT - BXU - BXW - BXY - BZB - BZC - BZD - BZE - BZF - BZG
BZK - BZL - BZM - BZN - BZO - BZP - BZQ - BZR - BZT - BZV - CAA - CAC - CAD - CAE - CAH - CAI - CAP - CAS - CAT - CAW - CBB - CBO
CBE - CBI - CBP - CBQ - CBU - CBW - CBY - CBZ - CCC - CCD - CCE - CCG - CCH - CCJ - CCK - CCL - CCM - CCN - CCQ - CCR - CCS - CCU
CCW - CDD - CDF - CDI - CDJ - CDK - CDL - CDD - CDQ - CDV - CDW - CEC - CED - CEE - CEH - CEJ - CEL - CEQ - CER - CEU - CEW - CEY
CFA - CFB - CFC - CFD - CFE - CFG - CFH - CFI - CFJ - CFM - CFO - CFQ - CFS - CFT - CFV - CFW - CGA - CGE - CGF - CGG - CGH - CGJ
CGM - CGN - CGO - CGZ - CHC - CHG - CHJ - CHM - CHQ - CHR - CHS - CHV - CHW - CHX - CHZ - CIA - CIE - CIH - CIM - CIO - CIS - CIT
CIV - CIZ - CJB - CJC - CJE - CJG - CJK - CJK - CJL - CJN - CJO - CJK - CJU - CJV - CJW - CKC - CKE - CKG - CKH - CKL - CKN - CKU
CKP - CKT - CKX - CLA - CLF - CLH - CLI - CLJ - CLM - CLB - CLV - CLW - CLX - CLY - CMB - CMD - CME - CMF - CMG - CMI - CMK - CMM
CMT - CMU - CMX - CMZ - CNC - CND - CNE - CNG - CNH - CNI - CNJ - CNL - CNO - CNP - CNQ - CNS - CNT - CNU - CNV - CNX - CNZ - COA
COB - COC - COF - COG - COH - COL - COM - COO - COP - COS - COU - COV - CPA - CPB - CPD - CPF - CPM - CPR - CPS - CPT - CPU - CPV
CQC - CQE - CQF - CQH - CQI - CQJ - CQQ - CQR - CQS - CQU - CQV - CQW - CQX - CRA - CRB - CRC - CRF - CRG - CRL - CRM - CRN - CRO
CRS - CRU - CRW - CRZ - CSA - CSC - CSE - CSG - CSI - CSK - CSO - CSS - CSU - CTB - CTC - CTD - CTH - CTK - CTL - CTN - CTQ - CTR
CTS - CTT - CTV - CTY - CUA - CUD - CUF - CUH - CUI - CUN - CUD - CUT - CUX - CVI - CVK - CVQ - CVW - CVX - CXB - CXG - CXH - CXP
CXT - CXV - CXX - CZD - CZH - CZJ - CZN - CZQ - CZR - CZV - CZW - CZX - CZZ - DAA - DAB - DAD - DAE - DAJ - DAN - DAP - DAQ - DAS
DAM - DAX - DAZ - DBA - DBC - DBF - DBG - DBH - DBI - DBJ - DBK - DBM - DBN - DBU - DBV - DBZ - DCC - DCF - DCH - DCI - DCJ - DCL
DCM - DCO - DCT - DCU - DCW - DCY - DCZ - DDA - DDB - DDD - DDE - DDH - DDD - DDQ - DDR - DDT - DDU - DEA - DEC - DEE - DEH - DEI
DEN - DEO - DEP - DEV - DEW - DEY - DEZ - DFA - DFB - DFE - DFF - DFK - DFL - DFN - DFQ - DFK - DFS - DFT - DFH - DFZ - DGE - DGG
DGD - DGP - DGQ - DGR - DGS - DGU - DGX - DGZ - DHA - DHB - DHC - DHN - DHW - DHY - DHZ - DIA - DIF - DIG - DIO - DIR - DIT - DIW
DIX - DJA - DJC - DJD - DJE - DJG - DJI - DJN - DJP - DJQ - DJR - DJW - DKA - DKC - DKD - DKH - DKI - DKK - DKL - DKM - DKQ - DKX

PT

DKZ	-	DLG	-	DLD	-	DLH	-	DLI	-	DLK	-	DLL	-	DLM	-	DLN	-	DLO	-	DLQ	-	DLZ	-	DMB	-	DMC	-	DMD	-	DME	-	DMF	-	DMG	-	DMJ	-	DMK	-	DML	-	DMO		
DMQ	-	DMX	-	DMZ	-	DNB	-	DNC	-	DND	-	DNF	-	DNG	-	DNI	-	DNJ	-	DNK	-	DNL	-	DNN	-	DNQ	-	DNS	-	DNT	-	DNV	-	DNW	-	DNY	-	DOB	-	DOC	-	DOJ		
DOK	-	DOL	-	DON	-	DOG	-	DDP	-	DOR	-	DOS	-	DOT	-	DOU	-	DOV	-	DPA	-	DPC	-	DPD	-	DPF	-	DPL	-	DPN	-	DPO	-	DPP	-	DPT	-	DPY	-	DQA	-	DQC		
DQD	-	DQG	-	DQL	-	DQN	-	DQR	-	DQV	-	DQW	-	DQZ	-	DRF	-	DRJ	-	DRK	-	DRN	-	DRU	-	DRX	-	DRY	-	DRZ	-	DSA	-	DSB	-	DSU	-	DSH	-	DSI	-	DSJ		
DSM	-	DSN	-	DSQ	-	DSR	-	DST	-	DSU	-	DSV	-	DSW	-	DSY	-	DSZ	-	DTC	-	DTF	-	DTH	-	DTJ	-	DTM	-	DTN	-	OTQ	-	DTT	-	DTV	-	DTX	-	DTZ	-	DUA		
DUB	-	DUF	-	DUG	-	DUH	-	DUI	-	DUS	-	DUT	-	DUU	-	DUV	-	DVC	-	DVG	-	DVH	-	DVI	-	DVJ	-	DVK	-	DVM	-	DVP	-	DVQ	-	DVR	-	DVT	-	DVU	-	DVV		
DXC	-	DXE	-	DXG	-	DXH	-	DXI	-	DXJ	-	DXL	-	DXM	-	DXN	-	DXP	-	DXQ	-	DXR	-	DXT	-	DXU	-	DXZ	-	DYA	-	DYF	-	DYM	-	DYN	-	DYO	-	DYP	-	DYQ		
DYR	-	DYV	-	DYW	-	DYX	-	DYZ	-	DZQ	-	DZT	-	DZV	-	DZX	-	EAA	-	EAC	-	EAG	-	EAH	-	EAK	-	EAN	-	EAO	-	EAQ	-	EAT	-	EAU	-	EAV	-	EAZ	-	EBB		
EBD	-	EBK	-	EBL	-	EBM	-	EBT	-	EBV	-	EBZ	-	ECA	-	ECC	-	ECL	-	ECT	-	ECU	-	ECX	-	ECY	-	EDA	-	EDM	-	EDP	-	EDQ	-	EDW	-	EDX	-	EDZ	-	EEA		
EEC	-	EED	-	EEE	-	EEF	-	EEI	-	EEM	-	EEN	-	EEO	-	EET	-	EFB	-	EFI	-	EFK	-	EFM	-	EFN	-	EGS	-	EGA	-	EGE	-	EGF	-	EGH	-	EGJ	-	EGK	-	EGM	-	EGS
EGT	-	EGX	-	EHD	-	EHE	-	EHI	-	EHW	-	EHX	-	EHY	-	EIC	-	EID	-	EIE	-	EIK	-	EIL	-	EIO	-	EIQ	-	EIS	-	EIX	-	EJD	-	EJO	-	EJP	-	EJY				
EKA	-	EKC	-	EKF	-	EKK	-	EKM	-	EKN	-	EKO	-	EKS	-	EKU	-	EKV	-	EKY	-	EKZ	-	ELA	-	ELB	-	ELC	-	ELD	-	ELH	-	ELM	-	ELO	-	ELQ	-	ELT	-	ELV		
EMC	-	EMF	-	EMN	-	EMO	-	EMQ	-	EMR	-	EMU	-	EMV	-	EMW	-	EMY	-	ENB	-	END	-	ENT	-	ENV	-	EOC	-	EOG	-	EOH	-	EOJ	-	EOL	-	EON	-	EOP	-	EOS		
EDT	-	EOX	-	EOZ	-	EPB	-	EPD	-	EPE	-	EPN	-	EPD	-	EPP	-	EPT	-	EPV	-	EQC	-	EQG	-	EQL	-	EQR	-	ERA	-	ERE	-	ERG	-	ERL	-	ERN	-	ERO	-	ERQ		
ERR	-	ERU	-	ERW	-	ERX	-	ERY	-	ESH	-	ESI	-	ESK	-	ESH	-	ESD	-	ESR	-	ESU	-	ESV	-	ESY	-	ETA	-	ETB	-	ETD	-	ETF	-	ETI	-	ETV	-	ETW	-	ETZ		
EUA	-	EUE	-	EUG	-	EUI	-	EUK	-	EUL	-	EUN	-	EUP	-	EUQ	-	EUV	-	EVC	-	EVM	-	EVN	-	EVO	-	EVR	-	EVY	-	EXA	-	EXC	-	EXF	-	EXG	-	EXH	-	EXI		
EXJ	-	EXL	-	EXP	-	EXR	-	EXS	-	EXV	-	EXX	-	EYA	-	EYC	-	EYD	-	EYH	-	EYJ	-	EYL	-	EYN	-	EYR	-	EYW	-	EYZ	-	EZA	-	EZB	-	EZD	-	EZJ	-	EZM		
EZQ	-	EZR	-	EZU	-	EZV	-	EZX	-	GIX	-	HAK	-	HAL	-	HBT	-	HCG	-	HCL	-	HCP	-	HCQ	-	HDE	-	HOG	-	HDI	-	HDJ	-	HDM	-	HEX	-	HFD	-	HGN	-	HGP		
HGR	-	HGS	-	HGU	-	HGZ	-	HHN	-	HOH	-	HOP	-	HPM	-	IAD	-	IAE	-	IAG	-	IAK	-	IAD	-	IAP	-	IAR	-	IAU	-	IAY	-	IAC	-	IAD	-	IBJ	-	IBL	-	IBO	-	IBP
IBQ	-	IBU	-	IBV	-	ICB	-	ICE	-	ICF	-	ICG	-	ICJ	-	ICN	-	ICQ	-	ICU	-	ICV	-	ICW	-	ICX	-	ICY	-	ICZ	-	IDA	-	IDB	-	IDC	-	IDD	-	IDE	-	IDF		
IDG	-	IDJ	-	IDK	-	IDL	-	IDM	-	IDN	-	IDO	-	IDR	-	IDT	-	IDU	-	IDV	-	IDX	-	IEA	-	IEB	-	IEG	-	IEH	-	IEL	-	IEN	-	IEQ	-	IER	-	IEU	-	IEV		
IEY	-	IEZ	-	IFA	-	IFB	-	IFC	-	IFG	-	IFH	-	IFJ	-	IFN	-	IFO	-	IFP	-	IFT	-	IFV	-	IFW	-	IFX	-	IFY	-	IGB	-	IGC	-	IGH	-	IGI	-	IGJ	-	IGM		
IGN	-	IGP	-	IGQ	-	IGR	-	IGT	-	IGU	-	IGV	-	IGW	-	IGY	-	IGZ	-	IHB	-	IHC	-	IHD	-	IHF	-	IHK	-	IHL	-	IHM	-	IHN	-	IHP	-	IHT	-	IHU	-	IHW		
IJJ	-	IJK	-	IIL	-	IIM	-	IIN	-	IIO	-	IIX	-	IJC	-	IJI	-	IJJ	-	IJK	-	IJL	-	IJN	-	IJU	-	IJX	-	IJY	-	IJZ	-	IKD	-	IKF	-	IKI	-	IKJ	-	IKM		
IKN	-	IKT	-	IKU	-	IKV	-	IKW	-	ILA	-	ILD	-	ILF	-	ILG	-	ILH	-	ILI	-	ILL	-	ILN	-	ILO	-	ILP	-	ILQ	-	ILS	-	ILT	-	ILU	-	ILV	-	ILW	-	ILX		

PT

IMD - IME - IMH - IMJ - IMK - IMH - IMR - IMS - IMU - IMV - IMX - IMZ - INA - INB - INC - INE - INF - ING - INH - INI - INN - INP
INR - INS - INT - INU - INV - INX - INZ - IOC - IOU - IOF - IOI - IOJ - IOK - IOS - IOU - IOX - IOD - IPE - IPF - IPG - IPH - IPI
IPJ - IPK - IPN - IPQ - IPS - IPT - IPU - IPV - IPW - IPY - IQA - IQB - IQD - IQF - IQH - IQI - IQM - IQN - IQO - IQP - IQQ - IQS
IQU - IQV - IQW - IQZ - IRA - IRD - IRI - IRJ - IRK - IRN - IRO - IRS - IRV - IRW - IRX - ISB - ISC - ISD - ISF - ISG - ISH - ISJ
ISL - ISP - ISQ - ISR - ISS - ISU - ISW - ITA - ITC - ITD - ITE - ITF - ITG - ITI - ITL - ITM - ITP - ITQ - IYS - ITZ - IUA - IUE
IUF - IUG - IUI - IUJ - IUM - IUN - IUQ - IUS - IUT - IVA - IVB - IVC - IVD - IVF - IVG - IVH - IVJ - IVK - IVL - IVN - IVP - IVU
IVV - IVW - IVY - IXA - IXD - IXF - IXH - IXK - IXL - IXN - IXO - IXP - IXQ - IXR - IXT - IXU - IXW - IXX - IXY - IXZ - IYA - IYB
IYD - IYH - IYI - IYR - IYS - IYU - IYX - IYY - IYZ - IZB - IZC - IZE - IZF - IZH - IZI - IZW - IZX - IZY - IZZ - JAB - JAC - JAF
JAH - JAI - JAJ - JAK - JAP - JAQ - JAS - JAT - JAX - JAY - JBA - JBB - JBC - JBE - JBF - JBG - JBJ - JBK - JBL - JBN - JBU - JBV
JBW - JBX - JCC - JCD - JCE - JCG - JCH - JCI - JCJ - JCL - JCM - JCN - JCO - JCP - JCQ - JCT - JCU - JCV - JCH - JCX - JCY - JDA
JDB - JDC - JDD - JDE - JDF - JDG - JDI - JDL - JDM - JDG - JDP - JDQ - JUR - JUS - JDT - JDV - JDW - JEA - JEB - JEC - JED - JEE
JEF - JEG - JEN - JEQ - JER - JEU - JEV - JFB - JFD - JFE - JFF - JFH - JFL - JFM - JFN - JFP - JFQ - JFR - JFS - JFT - JFW - JFY
JGC - JGD - JGG - JGI - JGL - JGM - JGN - JGO - JGQ - JGT - JGW - JGY - JGZ - JHB - JHC - JHD - JHE - JHL - JHM - JHN - JHO - JHP
JHQ - JHR - JHX - JHY - JHZ - JIB - JID - JIE - JIG - JIH - JII - JIJ - JIL - JIM - JIU - JIP - JIQ - JIR - JIT - JIV - JIW - JIY
JJG - JJH - JJJ - JJL - JJN - JJO - JJV - JKA - JKB - JKC - JKD - JKF - JKG - JKI - JKJ - JKL - JKM - JKN - JKS - JKT - JKU - JKV
JKW - JKX - JKY - JKZ - JLA - JLG - JLI - JLI - JLI - JLI - JLO - JLP - JLR - JLS - JLT - JLU - JLV - JLW - JLX - JLY - JND
JNF - JNG - JNH - JNK - JNL - JNN - JMP - JMQ - JMR - JMS - JMT - JMU - JMX - JMY - JMZ - JNB - JNF - JNH - JNI - JNL - JNN - JNN
JNO - JNP - JNR - JNS - JNU - JNW - JNX - JNY - JGA - JGB - JGC - JGD - JOE - JOG - JOI - JOJ - JOK - JON - JOO - JOR - JOS - JOT
JOU - JOY - JPA - JPB - JPC - JPF - JPI - JPK - JPL - JPN - JPO - JPR - JPS - JPH - JPZ - JQA - JQC - JQJ - JQK - JQO - JQP - JQQ
JQT - JQX - JRD - JRE - JRI - JRJ - JRK - JRM - JRN - JRO - JRQ - JRV - JRY - JRZ - JSB - JSD - JSE - JSF - JSG - JSJ - JSK - JSN
JSD - JSQ - JSS - JSV - JSX - JTC - JTD - JTF - JTH - JTI - JTK - JTL - JTO - JTP - JTR - JTV - JTX - JUD - JUE - JUF - JUG - JUI
JUJ - JUK - JUL - JUM - JUN - JUP - JUQ - JUR - JUT - JUD - JUV - JUW - JUX - JUZ - JVB - JVD - JVE - JVH - JVJ - JVM - JVO - JVP
JVQ - JVS - JVT - JVV - JVW - JVX - JVY - JXB - JXF - JXG - JXH - JXI - JXN - JXO - JXU - JXX - JXY - JXZ - JYA - JYF - JYH - JYJ
JYL - JYO - JYQ - JYS - JYU - JYV - JYW - JZB - JZE - JZF - JZI - JZO - JZS - JZT - JZU - JZV - JZW - JZY - JZZ - KAF - KAL - KAO
KAQ - KAR - KAS - KAU - KAX - KAZ - KBB - KBH - KBI - KBK - KBM - KBN - KBO - KBP - KBQ - KBS - KBU - KBW - KBX - KBY - KBZ - KCA

PT

KCB - KCC - KCD - KCE - KCI - KCJ - KCK - KCL - KCM - KCN - KCP - KCS - KCT - KCU - KCV - KCW - KCY - KCZ - KOB - KOD - KOF - KOI
KDM - KDN - KDQ - KDR - KDS - KDU - KDW - KDX - KDZ - KEA - KEC - KED - KEF - KEG - KEH - KEI - KEJ - KEK - KEL - KEM - KEN - KEQ
KES - KEV - KEW - KEX - KEZ - KFA - KFC - KFD - KFE - KFG - KFH - KFN - KFO - KFP - KFR - KFS - KFW - KFY - KFZ - KGA - KGB - KGC
KGD - KGE - KGF - KGG - KGI - KGL - KGM - KGN - KGP - KGS - KGX - KGZ - KHB - KHC - KHD - KHE - KHF - KHH - KHI - KHJ - KHO - KHQ
KHR - KHW - KHX - KHY - KIA - KID - KIF - KIH - KIJ - KIK - KIM - KIO - KIP - KIQ - KIT - KIW - KIX - KIY - KIZ - KJC - KJG - KJH
KJJ - KJK - KJM - KJN - KJQ - KJR - KJH - KJX - KJY - KJZ - KKA - KKB - KKF - KKG - KKK - KKL - KKO - KKP - KKQ - KKR - KKS - KKU
KKY - KKZ - KLB - KLC - KLE - KLF - KLG - KLI - KLN - KLO - KLR - KLT - KLU - KLW - KMC - KMD - KMH - KMJ - KMK - KML - KMQ - KMS
KMT - KMU - KMV - KMW - KMY - KMZ - KNB - KNC - KND - KNF - KNH - KNL - KNT - KNU - KNV - KOB - KOL - KON - KOR - KOY - KOZ - KPC
KPD - KPF - KPG - KPH - KPI - KPL - KPO - KPR - KPS - KPT - KPU - KPW - KPX - KPY - KPZ - KQA - KQE - KQI - KQJ - KQN - KQO - KQQ
KQX - KQZ - KRC - KRD - KRE - KRN - KRQ - KRR - KRS - KRU - KRX - KRZ - KSA - KSC - KSG - KSI - KSK - KSL - KSQ - KSS - KSX - KTC
KTD - KTL - KTN - KTT - KUF - KUH - KUP - KUQ - KUX - KVA - KVD - KVE - KVF - KVG - KVW - KVZ - KXA - KXB - KXC - KXF - KXI - KXJ
KXL - KXH - KXN - KXP - KXS - KXV - KXW - KYB - KYC - KYD - KYK - KYM - KYN - KYU - KYV - KZA - KZC - KZI - KZK - KZN - KZO - KZP
KZQ - KZT - KZX - LAC - LAE - LAP - LAV - LBB - LBE - LBP - LBT - LCH - LCI - LDG - LDS - MGD - MGE - NAA - NAF - NAH - NAK - NAL
NAM - NAN - NAP - NAT - NAU - NAV - NAZ - NBB - NBC - NBH - NBI - NBL - NBN - NBQ - NBR - NBT - NBU - NBV - NBW - NBY - NBZ - NCA
NCB - NCD - NCE - NCI - NCJ - NCK - NCL - NCM - NCN - NCP - NCR - NCT - NCW - NCX - NCZ - NDA - NDC - NDD - NDH - NDI - NDK - NDL
NDM - NDN - NDP - NDQ - NDR - NDS - NDT - NDU - NDY - NEB - NED - NEH - NEI - NEJ - NEM - NEN - NEP - NEQ - NER - NES - NET - NEW
NEZ - NFA - NFB - NFD - NFE - NFG - NFH - NFI - NFI - NFM - NFN - NFO - NFP - NFR - NFW - NFX - NFZ - NGB - NGC - NGE
NGI - NGJ - NGK - NGL - NGM - NGO - NGP - NGT - NGU - NGV - NGW - NGX - NGY - NHA - NHC - NHD - NHE - NHG - NHH - NHI - NHL - NHM
NHN - NHQ - NHR - NHS - NHT - NHV - NHW - NHY - NHZ - NIB - NIC - NID - NIE - NIF - NIG - NIJ - NIK - NIM - NIP - NIR - NIS - NIT
NIV - NIX - NIZ - NJB - NJC - NJD - NJE - NJJ - NJK - NJL - NJN - NJO - NJQ - NJT - NJU - NJW - NJY - NKA - NKB - NKD - NKE - NKF
NKG - NKH - NKJ - NKK - NKL - NKO - NKP - NKQ - NKS - NKT - NKU - NKW - NKY - NKZ - NLA - NLB - NLE - NLF - NLG - NLI - NLJ - NLK
NLL - NLH - NLN - NLO - NLQ - NLS - NLT - NLU - NLV - NLX - NLY - NMA - NMB - NMD - NMF - NMG - NMH - NMJ - NMK - NML - NMM - NMN
NMR - NMS - NMT - NMU - NNC - NND - NNE - NNH - NNJ - NNK ->NNL - NNM ->NNN - NNO ->NNP ->NNQ ->NNR ->NNS ->NNW ->NNY ->NNZ ->NOA
NOB - NOC - NOF - NOG - NOI - NOJ - NOK - NOE - NOM - NON - NOP - NOQ - NOS - NOT - NOV - NOX - NPA - NPB - NPC - NPG - NPH - NPL
NPM - NPN - NPO - NPP - NPQ - NPK - NPS - NPT - NPV - NPX - NPZ - NQA - NQC - NQD - NQE - NQF - NQG - NQI - NQJ - NQK - NQM - NQP

PT

NQR - NQS - NQT - NQV - NQW - NQY - NQZ - NRA - NRB - NRC - NRD - NRE - NRF - NRH - NRK - NRL - NRN - NRO - NRP - NRT - NRU - NRW
 NRY - NRZ - NSB - NSC - NSE - NSF - NSI - NSJ - NSK - NSL - NSM - NSO - NSQ - NST - NSW - NSX - NSY - NSZ - NTA - NTB - NTC - NTD
 NTG - NTI - NTJ - NTK - NIL - NTM - NTN - NTQ - NTT - NTU - NTV - NTX - NTY - NTZ - NUA - NUB - NUD - NUF - NUG - NUH - NUK - NUL
 NUP - NUS - NUT - NUU - NUV - NUX - NUY - NUZ - NVA - NVC - NVF - NVH - NVI - NVN - NVO - NVP - NVR - NVS - NVI - NVY - NVZ - NXD
 NXE - NXH - NXI - NXK - NXL - NXM - NXO - NXP - NXQ - NXS - NXT - NXU - NXV - NXX - NXY - NXZ - NYA - NYB - NYD - NYE - NYH - NYL
 NYM - NYN - NYP - NYT - NYY - NYZ - NZB - NZD - NZE - NZG - NZH - NZI - NZJ - NZK - NZL - NZO - NZP - NZS - NZV - NZX - NZY - NZZ
 PCJ - PDD - PDM - PEA - PGA - PAA - PAE - RAF - RAG - RAJ - RAL - RAN - RBB - RBC - RBF - RBK - RBS - RBT - RBV - RBY - RCA - RCG
 RCJ - RCR - RCS - RCT - RDC - RDG - RDL - RDR - REA - REG - REH - REK - RED - REY - REZ - RFB - RFC - RFL - RFO - RFP - RFW - RFY
 RGD - RGE - RGI - RGO - RGP - RHC - RHD - RHG - RHM - RHO - RHP - RHR - RHS - RHT - RHV - RHX - RHY - RID - RIJ - RIM - RIP - RIR
 RIS - RIT - RIU - RIV - RIY - RJA - RJE - RJH - RJM - RJO - RJQ - RJT - RJU - RJV - RJX - RJY - RKE - RKF - RKH - RKJ - RKM - RKN
 RKP - RKU - RKX - RKZ - RLB - RLF - RLI - RLX - RMF - RMJ - RNU - RNA - RNC - RND - RNI - RNM - RNP - RNQ - RNR - RNT - ROB - ROE
 ROF - ROG - ROH - RON - ROO - ROR - ROS - RPA - RPB - RPI - RQA - RQL - RQQ - RQS - RSA - RSC - RSL - TRB

TOTAL - 2.965 AERONAVES

PP
ABF - ABL - AVY - BTP - BTQ - BTR - BTS - BTT - BFU - BTV - BTX - BUG - BUJ - CJE - CJF - CJG - CJH - CJI - CJJ - CJK - CJL - CJN
CJO - CJP - CJR - CJS - CJT - CLA - CLB - ICB - NRC - OTH - PCB - PCF - PCR - PDD - PDP - PDQ - PDU - SBA - SBB - SBC - SBD - SBF
SBG - SBH - SBI - SBJ - SMA - SMB - SMC - SME - SMG - SMH - SMP - SMQ - SMR - SMS - SMT - SMU - SMV - SMW - SMZ - SNA - SNB - SNC
SND - SNE - SNF - SNG - SNH - SNI - SNJ - SNK - SNL - SRK - VJH - VJK - VJL - VJM - VJN - VJO - VJS - VJU - VJV - VJW - VJX - VJY
VLA - VLB - VLC - VLD - VLE - VLF - VLG - V LH - VLI - VLK - VLL - VLM - VLN - VLO - VLP - VLQ - VLS - VLT - VLV - VLW - VLX - VLY
VMA - VMB - VMD - VME - VMF - VMG - VMH - VMI - VMJ - VMK - VML - VMN - VMQ - VMS - VMT - VMU - VMV - VMW - VMX - VMY - VMZ
VNA - VNB - VNC - VND - VNE - VNF - VNG

PT
BSH - BSZ - CGQ - EVJ - GJH - GJN - GJP - GJQ - GJS - GJT - GJU - GJY - GKA - GKB - GKD - GKI - GKL - GKM - GKN - GKP - GKQ - GKR
GKS - GKT - GKU - GKV - GKW - GKX - GKY - GKZ - GLC - GLK - GMI - HAZ - HDL - HEJ - HEK - HFQ - HGU - HGW - HHA - HHF - HHG - HHU
HHW - HIE - HIL - HIN - HIO - HIQ - HIS - HIU - HIV - HJA - HJK - HJL - HKA - HKD - HKR - HKS - HKT - HUI - HDV - HOY - HPV - HQR
IJE - IMI - IUX - IUY - IUZ - JRR - JRT - JYC - JZJ - KXG - KYW - KYX - KZF - KZG - LAG - LAH - LAI - LBF - LBG - LCF - LCG - LCS
LCT - LCX - LCY - LCZ - LOJ - SCD - TBB - TBC - TBE - TCB - TCC - TCD - TCE - TCF - TCG - TCH - TCI - TYH - TYI - TYJ - TYK - TYL
TYM - TYN - TYO - TYP - TYQ - TYR - TYT - TYU

TOTAL - 257 AERONAVES

PP

ABG - AFR - AHR - APC - APF - APQ - APS - APT - ATM - ATN - ATD - ATQ - ATS - ATT - BOU - BOX - BOZ - BPC - BPH - CCM - DAL - DKO
DNP - NAD - NAP - NMH - OMN - OTI - SAE - SEA - SEC - SEE - SIR - SIT - SIU - SMF - STO - VBN - VTD - VTE

PT

AAO - AAR - AFD - ANO - ANS - AOB - APO - ASO - AUA - AXP - AZI - AZP - AZS - BAW - BBP - BBW - BOJ - BDN - BEF - BEN - BEN - BFA
BFJ - BFX - BGA - BGG - BHA - BHG - BHP - BIC - BIE - BIY - BJB - BJN - BKA - BKB - BKC - BKH - BKI - BKK - BKY - BKZ - BLR - BMD
BMM - BNG - BNQ - BNR - BOX - BPY - BQE - BQK - BSB - BSN - BTI - BTX - BYK - BVR - BVZ - BXG - BXP - BXV - BXX - BZH - BZI - BZS
BZU - BZX - BZZ - CBH - CBM - CCB - CCI - CCG - CCP - CCT - CDB - CDE - CDM - CDP - CEO - CEP - CFK - CFR - CFU - CFX - CGC - CGI
CGP - CGS - CGW - CHB - CHI - CHK - CHU - CID - CIU - CIM - CIY - CJE - CJI - CJM - CJP - CJX - CKB - CKS - CKM - CLB - CLG - CLL
CLQ - CLT - CNL - CMN - CMO - CMS - COQ - COT - CPH - CPO - CPP - CPQ - CQD - CQP - CRD - CRE - CRV - CRX - CRY - CSB - CSM - CSQ
CSV - CTI - CTM - CT7 - CUB - CVA - CVF - CVG - CVV - CVZ - CXE - CXJ - CXY - GZA - CZK - CZT - CZU - DAA - DAB - DDB - DBP - DCB
DCK - DCN - DCP - DDG - DDI - DDK - DDL - DDN - DDP - DDY - DEF - DEK - DEL - DER - DES - DFG - DGC - DGK - DSL - DGT - DGV - DGM
DHD - DHE - DHI - DHS - DHU - DIC - DII - DIK - DIL - DIS - DJH - DJO - DJV - DKG - DKT - DKW - DKY - DLG - DLJ - DLR - DLU - DLY
DMH - DMP - DMT - DMW - DNA - DNU - DOH - DPH - DPJ - DQI - DQP - DKR - DRV - DRW - DSC - DSE - DSF - DSG - DSP - DTA - DTB - DTU
DUD - DVB - DVE - DVF - DXB - DXD - DXF - DXV - DXW - DXX - DYE - DYK - DYU - EAF - EAJ - EAP - EAS - EAY - EBE - EBQ - EBS - EBN
EBX - EBY - ECD - ECF - ECG - ECI - ECJ - ECM - ECN - ECR - ECZ - EDC - EDJ - EDL - EDN - EDT - EDU - EDY - EEB - EEK - EEL - EES
EEY - EFD - EFF - EFG - EFL - EGG - EGL - EGO - EGV - EHA - EHM - EHO - EMP - EHS - EHZ - EIG - EIJ - EIR - EIG - EJM - EJK - EKN - EJU
EJX - EJZ - EKB - EKG - EKP - EKQ - EKX - ELJ - ELR - EMA - EME - EMI - EMK - EMM - EMX - ENI - ENK - ENQ - EOI - EOM - EOO - EPC
EPG - EPH - EPS - EPH - EQD - EQW - EQY - EQZ - ERF - ERK - ERP - ESF - EST - ETE - ETX - EXN - EXD - EXQ - EYK - EYM - EYS - GJB
GJG - GJZ - GYI - HAF - HAM - HAR - HAS - HAU - HBA - HBC - HBD - HBK - HBD - HBP - HBS - HBV - HBY - HCB - HCO - HCS - HCT - HCX
HEF - HEI - HEV - HEM - HFD - HFJ - HFM - HFN - HFM - HFY - HGC - HGG - HGH - HHE - HHJ - HHM - HHD - HHQ - HHS - HHT - HHZ - HIA
HIC - HID - HIF - HIG - HIJ - HIK - HIT - HIW - HIX - HIZ - HJE - HJI - HJJ - HJM - HJN - HJP - HJQ - HJR - HJT - HJM - HJX - HJY
HKC - HKE - HKF - HKG - HKH - HKI - HKJ - HKN - HKO - HKQ - HKV - HLE - HLO - HLU - HLW - HLY - HNB - HNC - HOF - HOG - HOK - HOL
HOM - HON - HOR - HOS - HON - HOX - HOZ - HPA - HPS - HPO - HPE - HPF - HPG - HPI - HPJ - HPN - HPO - HPP - HPQ - HPR - HPS - HPT
HPU - HPH - HPX - HPY - HPZ - HQB - HQC - HQD - HQF - HGG - HQH - HQI - HQK - HQL - HQM - IAF - IAH - IAL - IAU - IBA - IBE - IBN

PT

IBW - IBZ - ICD - ICI - ICM - IDI - IDQ - IDS - IEK - IED - IES - IET - IEW - IFD - IFI - IFL - IFS - IGK - IGO - IHG - IHV - IHX
IIF - IIG - IIH - IIT - IIV - IJB - IJG - IJH - IJW - IKA - IKC - IKE - IKH - IKK - ILC - ILE - ILY - IMD - IMW - INM - INQ - INW
IOA - IOH - IOK - IOH - IOY - IPA - IPH - IPX - IPZ - IQC - IQE - IQK - IQT - IRE - IRL - IRP - IRQ - IRR - IRT - ISN - ITJ - IUB
IUH - IUL - IUD - IUU - IUV - IUK - IVQ - IVZ - IXB - IXC - IXS - IXV - IYC - IYJ - IYW - IZA - IZG - JAD - JAL - JAN - JAR - JAW
JBD - JBH - JBR - JBS - JBY - JCA - JCF - JCS - JCZ - JDN - JEX - JEZ - JFA - JFI - JFO - JFZ - JGK - JGV - JHF - JHI - JHT - JHV
JIC - JIN - JIS - JIZ - JJC - JJI - JJY - JKO - JKR - JLK - JLZ - JMV - JNC - JNG - JNV - JOL - JOX - JPG - JQL - JQU - JRP - JRS
JRU - JSI - JSL - JSM - JSU - JTG - JTI - JTV - JVA - JXK - JXM - JXR - JYD - JYM - JYN - JYX - JYZ - JZG - KAI - KAJ - KAK - KAV
KAY - KBA - KBT - KCO - KCQ - KDH - KDT - KDV - KET - KFJ - KFM - KFT - KGK - KGQ - KGV - KHA - KHG - KHK - KHN - KHS - KHT - KHU
KIC - KJE - KJO - KKD - KKN - KKW - KME - KMI - KNA - KNJ - KNM - KNX - KOH - KOJ - KOB - KOP - KPA - KPN - KQB - KRB - KRM - KRV
KSP - KTP - KTQ - KTR - KTS - KTX - KUG - KUJ - KUK - KUR - KUU - KUV - KVK - KVM - KVN - KVR - KVX - KXE - KXH - KXR - KXZ - KYA
KYE - KYQ - KYR - KZD - KZE - KZS - LAA - LAD - LAF - LAD - LAQ - LAR - LAU - LAX - LBC - LBH - LBI - LBO - LBQ - LCD - LCN - LCR
LCV - LCW - LDI - LDM - MAE - MCD - MGA - MGC - MGG - MGM - NAR - NBE - NBS - NCC - NCH - NEA - NEG - NED - NFJ - NFK - NGN - NII
NIN - NIQ - NIW - NJR - NLD - NOO - NQH - NSU - NZF - RAD - RAH - RAK - RAU - KDE - REC - RHN - RIA - RIH - RJC - RJI - RJN - RSB
SCU

TOTAL - 789 AERONAVES

PP

APP - DXG

PT

AET - BBI - BBY - BHI - BIL - BJV - BKP - BNN - BPS - BQA - BUZ - BXI - CFP - CGV - CII - CMH - CTN - DHQ - DMI - DNO - DYC - HDU
HJO - HOC - HOE - IEI - IPL - KOX - KSE - KTM - KXT

TOTAL - 33 AERONAVES

TOTAL - 7.153 AERONAVES

DEPARTAMENTO DE AVIACAO CIVIL
 SUBDEPARTAMENTO DE PLANEJAMENTO

PL-1/117
 QUANTIDADE DE AERONAVES
 POR CATEGORIA

DEZEMBRO DE 1982

C A T E G O R I A	I COMAR	II COMAR	III COMAR	IV COMAR	V COMAR	VI COMAR	N.CODIF	T O T A L
*****	-	1	-	1	-	-	-	2
SERV.ADMIN-ESTADUAL	8	26	14	22	19	19	-	108
SERV.ADMIN.FEDERAL	19	13	23	16	2	15	-	88
SERV.ADMIN.MUNICIPAL	-	-	-	2	-	-	-	2
INST.PUBLICA	10	25	81	157	152	14	-	439
INST.PRIVADA	5	21	60	192	102	12	-	392
RECREIO	1	8	21	52	19	8	-	109
SERV.ESPECIALIZADO	7	28	38	141	243	38	-	495
SERV.IND/COMERCIO	72	142	261	705	178	116	-	1 474
TRANSPORTE PRIVADO	213	171	345	1 488	444	304	-	2 965
TRANSP.EMPR.REGULAR	32	9	126	68	8	14	-	257
TRANSP.EMPR.TAXI AER	333	97	164	112	41	42	-	789
TAXI AER.INDIVIDUAL	8	8	5	7	3	2	-	33
MUDANCA DE CATEGORIA	-	-	-	-	-	-	-	-
T O T A L	708	549	1 138	2 963	1 211	584	-	7 153

DEPARTAMENTO DE AVIACAO CIVIL
 SUBDEPARTAMENTO DE PLANEJAMENTO

PL-1/123
 QUANTIDADE DE AERONAVES
 POR TIPO

DEZEMBRO DE 1982

T I P O	I COMAR	II COMAR	III COMAR	IV COMAR	V COMAR	VI COMAR	N-CODIF	T O T A L
A1P	5	1	-	1	-	-	-	7
A2P	2	-	-	-	-	-	-	2
A4P	-	-	1	-	-	-	-	1
H1P	1	7	27	25	10	-	-	70
H1T	11	11	104	52	4	2	-	184
H2T	1	2	40	1	2	-	-	46
L00	-	-	17	64	61	7	-	149
L1P	479	356	580	2 184	944	434	-	4 977
L1T	-	-	-	1	1	-	-	2
L2J	-	2	42	46	3	4	-	97
L2P	184	150	236	487	173	113	-	1 343
L2T	20	20	46	78	5	10	-	179
L3J	-	-	29	15	-	14	-	58
L4J	-	-	10	-	5	-	-	15
L4P	5	-	6	-	-	-	-	11
L4T	-	-	-	9	3	-	-	12
NAO CODIFICADO	-	-	-	-	-	-	-	-
T O T A L	708	549	1 138	2 963	1 211	584	-	7 153

REGISTRO AERONÁUTICO BRASILEIRO

LISTAGEM POR ORDEM DE MARCAS DE NACIONALIDADE E DE MATRÍCULA

PP-AAB α PP-ZCT (Pág. 01 α 49)

DEPARTAMENTO DE AVIACAO CIVIL
SUBDEPARTAMENTO TECNICO

REGISTRO AERONAUTICO BRASILEIRO
PL-1/103

DEZEMBRO DE 198 PAG - 1

MARCA	CERTIF	CLAS	CAT	FB	MODELO	SERIE	INSC.	PROPR.	PMD	CPF/CGC	AERODROMO	REGISTRU	VAL.	IAM
* PROPRIETARIO						ENDERECO		COMPLEMENTO		CEP	CIDADE	CIDADE		UF
PPAAB	00007669	LIP	SIC	MA	J-2	00000000093	18/07/74		725	43780626	SAO PAULO	SBMT SP	30/09/79	SP
	RIUGYRO DU BRAS	COM	E	REPRES	LT	AL SANTOS		1893	11	CJ021	C CESAR			
PPABF	00005765	L2P	TU1	BE	TC-45H	51-11584	14/12/77		4627	05055660	BELEM	SBBE PA	20/08/77	PA
	RTT TABA-TRANS.	AER.	REG.	BAC.	AMAZONICA S/A	AV. BOUL. DR. FREITAS	S/N			66000	BELEM			
PPABG	00005766	L2P	TU2	BE	D185	A-583	26/06/69	00351	3855	07360936	BELEM	SBBE PA	12/10/70	PA
	NORTE TAXI AEREO	LTDA				AV. PRESIDENTE VARGAS				907	66000	BELEM		
PPABL	00006667	L2P	TU1	BE	3NM	CA-216	21/11/77		4200	05055660	BELEM	SBBE PA	22/11/83	PA
	RTT TABA-TRANS.	AER.	REG.	BAC.	AMAZONICA S/A	AV. BOUL. DR. FREITAS	S/N				66000	BELEM		
PPACK	00005719	L2P	SIC	AC	500-5	1826-26	14/05/75		3061	61392445	SAO PAULO	SBMT SP	05/02/83	SP
	J.P. MARTINS	AVIACAO	LTDA			AV. ULAVO FUNTOURA		780			02012	SAO PAULO		
PPACL	00004743	L1P	TPR	BE	P-35	D-7116	23/04/68		1417	623686058	RIO CLARO		17/04/69	GO
	FELIPE BENITO					AV ANHANGUERA		8305			GOJANIA			
PPADL	00002665	L1P	TPR	BE	35	D-564	30/11/78		1156	014011309	LONDRIANA	SBLU PR	05/11/82	PR
	ARIVALDO FERRAZ	ARRUDA				KAMBY S/A-RUD.C.GARCIA					85100	LONDRIANA		
PPADM	00004166	L1P	TPR	BE	35-33	CD-43	13/11/81		1314	090421301	ARAGARCAS	SBAM GO	01/09/83	MT
	WALTER VIEIRA FILHO					R. XAVANTE		59			78300	BARRA DO GARCAS		
PPAEE	00000208	L1P	12	BK	BUE-131-D-2	S/END	910	21/11/50	670	99999999	R. DE JANEIRO	SBJR RJ	01/01/01	RJ
	AERUC.DO BRASIL										RIO DE JANEIRO			
PPAFA	00002583	L1P	SE	C	195	0000007265	24/06/69		1519	61077467	SAO PAULO	SP	16/05/74	SP
	AEROMAPA BRASIL	S/A				R GAL PANTALEAO TELES		1000			SAO PAULO			
PPAFB	00002158	L1P	TPR	ST	1082	000000003372	14/04/69	00068	1011	999999979	SAO PAULO	SP	09/06/70	SP
	ADHEMAR GOMES VALENTE					R. ARAGUJA					CANINDE			
PPAFR	00005748	L2P	TU2	PA	PA-31	31-248	15/07/80		2951	92893494	PURTO ALEGRE	SBPA RS	02/12/83	RS
	TASUL-TAXI AEREO	SUL	LTDA			AEROP. SALGADO FILHO					90000	PURTO ALEGRE		
PPAFS	00005745	L2P	TPR	PA	PA-30	30-1682	24/08/82		1634	123418439	MARINGA	SSMG PR	06/07/83	PR
	ANTONIO BRUNETTA									00007	87280	ENG. BELTRAO		
PPAFT	00005926	L2P	TPR	PA	PA-30	30-1915	08/03/79		1634	005381089	MARINGA	SSMG PR	07/03/81	PR
	ALOYSIO GOMES CARNEIRO					ED CENTRO COMERCIAL		3		SL311	MARINGA			
PPAJC	00002258	L2P	SIC	DC	DC-3-C47	20402	24/01/75	01195	11884	04310363	MANAUS	SBEG AM	03/02/77	AM
	RICO RONDONIA INP.	EXP.	IND.	E COM.		R DUQUE DE CAXIAS			11		MANAUS			
PPAJD	00002967	L2P	SIC	DC	DC3C47	6193	03/02/76	00128	11884	04315734	BELEM	SBBE PA	14/09/83	PA
	JARI FLORESTAL AGRO	PECUARIA	LTDA						08		MUNTE DOURADO			
PPAMO	00005823	L1P	TPR	PA	PA-32-300	32-40708	09/06/82	516	1543	055775519	APUCARANA	SSAZ PR	08/01/83	PR
	FRANCISCO BERBEL					AV. HENGENHEIRO					IBIPORA			
PPAMP	00005824	L1P	SIC	PA	PA-32-300	0032-40710	15/06/82		1543	016897168	ITAITUBA	SNIH PA	12/11/83	PA
	MARIA ELEUZA SOUZA BUEND					RUA.4 BAIRRO BELA VISTA					68180	ITAITUBA		
PPAMR	00006217	L2P	TU2	PA	PA-23-250	27-4620	26/11/80	557	2179	04723896	SANTAREM	PA	18/05/83	PA
	AQUILA TAXI AEREO	LTDA				R FLORIANO PEIXOTO				00140	68100	SANTAREM		
PPAPC	00003213	L1P	TU2	BE	C-35	00000-2927	30/01/73	00342	1225	106575419	LONDRIANA	SBLU PR	05/03/83	PR
	NARCISO CORREIA					RUA COLOMBIA					86100	LONDRIANA		
PPAPF	00002252	L1P	TU2	BE	35	D-1416	03/07/74		1156	21228564	8-HORIZUNTE	SBBH MG	03/12/83	MG
	SERV INTEREST TAXI AEREO	S/A	AEROSIT			AER CARLOS PRATES		S/N			30000	BELO HORIZUNTE		

DEPARTAMENTO DE AVIACAO CIVIL
SUBDEPARTAMENTO TECNICO

REGISTRO AERONAUTICO BRASILEIRO
PL-17103

DEZEMBRO DE 198 PAG - 2

*MARCA	CERTIF	CLAS	CAT	FB	MODELO	SERIE	INSC.	PROPR.	PMD	CPF/CGC	AERODROMO	REGISTRO	VAL.	IAN	UF	
*PROPRIETARIO						ENDERECO	COMPLEMENTO	CEP	CIDADE							
PPAPG	00003741	L1P	TPR	BE	B-35	D-2654	14/02/69	00491	1202	999999979	JACAREZINHO	SSJE PR	06/04/72		SP	
JOAO BABERLINI JUNIOR															DURINHOS	
PPAPJ	00002861	L1P	TPR	C	170A	19332	26/03/79	1136	998	009058011	RDS DO SUL	SSRA RS	05/10/83		RS	
ANTONIO THEODORICO MOTA DE FREITAS															ROSARIO DO SUL	
PPAPK	00003066	L1P	TPR	BE	C-35	D-2720	17/06/82	KM 9	1225	025481068	FUZ DO IGUACU	SBFI PR	19/04/83		PR	
ARLEI HERCILIO PACHECO															FUZ DO IGUACU	
PPAPL	00003722	L1P	TPR	BE	A-35	D-1754	03/01/78	00913	1202	168101558	JALES	SSJT SP	10/11/82		SP	
WILSON DE SOUZA															SAD PAUL	
PPAPP	00004059	L1P	TU3	BE	K-35	D-6080	08/02/82	270	1338	77557304	ITAITUBA	SNIH PA	17/12/82		PA	
SADI FRANCISCO TAXI AEREO INDIVIDUAL															ITAITUBA	
PPAPQ	00003317	L2P	TU2	BE	D-50	H-6	28/09/81		2857	04614277	MANAUS	SBEG AM	08/02/78		AM	
MICKY TAXI AEREG LTDA															69000 MANAUS	
PPAPS	00005858	L2P	TU2	PA	PA-23-250	27-4151	19/10/82		2179	05924568	PORTO VELHO	SBPV RO	12/01/83		RO	
TAJAM TAXI AEREO JAMARI LTDA															78900 PORTO VELHO	
PPAPT	00005859	L2P	TU2	PA	PA-23-250	27-4269	20/02/78	00356	2179	05713342	SANTAREM	SBSN PA	04/01/83		PA	
REAL AERO TAXI LTDA															SANTAREM	
PPATH	00005390	L1P	TU2	C	P206-B	415	21/12/67	S/N	1632	15130057	SALVADOR	SALVADOR	06/09/83		BA	
ATLANTA TAXI AEREO S/A															40000 SALVADOR	
PPATN	00005716	L1P	TU2	C	P206-D	P206-0540	15/04/69	22	1632	15130057	SALVADOR	BA	09/07/82		BA	
ATLANTA TAXI AEREO S/A															SALVADOR	
PPATO	00006045	L1P	TU2	C	U206-E	000000001508	16/12/70	S/N	1632	15130057	SALVADOR	SALVADOR	20/03/73		BA	
ATLANTA TAXI AEREO SA															40000 SALVADOR	
PPATG	00006630	L1P	TU2	C	210-L	21059688	30/07/79	S/N	1724	15130057	SALVADOR	BA	16/03/80		BA	
ATLANTA TAXI AEREO S/A															40000 SALVADOR	
PPATS	00006983	L2P	TU2	C	402-B	40260372	29/03/77	S/N	2857	15130057	SALVADOR	BA	01/11/83		BA	
ATLANTA TAXI AEREO S/A															40000 SALVADOR	
PPATT	00008689	L2P	TU2	C	402-B	000040280361	08/04/76	S/N	2857	15130057	SALVADOR	BA	09/07/81		BA	
ATLANTA TAXI AEREO SA															40000 SALVADOR	
PPAVT	00001386	L2P	SIG	DC	DC3C47	000000025227	20/12/72	1238	11884	06919286	MANAUS	ICD	AM	12/05/73	CE	
IMSAJO IMPORTADORA SAO JORGE LTDA															AV NGUEIRA ACIOLY	
PPAVY	00001387	L2P	TU1	DC	DC-3	S/END	13632		11884	99999999	SAO PAULO	Sbsp SP	01/01/01		RJ	
EMP. TRANSP. AEROVIAS BRASIL S/A															RIO DE JANEIRO	
PPBDE	00002731	L1P	TPR	C	170A	19117	02/01/80	59	998	003755351	PONTA PORA	SBPP MS	20/01/83		MS	
MAURO JOSE DE OLIVEIRA PINTO COSTA															PONTA PORA	
PPBDF	00002732	L1P	TPR	C	170A	000000019114	25/11/64	770	998	008341309	CURITIBA	BLUMENAU	PR	16/02/68	SC	
ALEX BUDAG															RUA MARECHAL DEODORO	
PPBDJ	00003057	L1P	TPR	C	170-A	20002	08/07/68	405	998	088617909	CURITIBA	CURITIBA	04/12/69		PR	
PAULO MACIEL MEYER															COMEND. FONTANA	
PPBDR	00004000	L1P	TPR	C	172	36888	05/10/81	11	998	019046045	LUZIANIA	SNLZ GO	23/11/83		DF	
GERARDO VASCONCELOS FILHO															71600 BRASILIA	
PPBDS	00004143	L1P	TPR	C	172-A	0000047364	25/05/82		998	961252338	TUPA	SSTP SP	17/02/83		SP	
GENESIO RUIZ E OUTRO															17600 TUPA	

DEPARTAMENTO DE AVIACAO CIVIL
SUBDEPARTAMENTO TECNICO

REGISTRO AERONAUTICO BRASILEIRO
PL-1/103

DEZEMBRO DE 198 PAG - 3

MARCA	CERTIF	CLAS	CAT	FB	MODELO	SERIE	ENDERECO	INSC. PROPR.	PMD	CPF/CGC	AERODROMO	REGISTRO	VAL.	IAM	UF	
* PROPRIETARIO									COMPLEMENTO	CEP	CIDADE					
PPBOT	00004120	L1P	TPR	C	182-C	52688	RUA E 1	08/12/82	S/N	1202	110528562	GUIABA	ALTA FLORESTA	SBCY MT	09/07/82	MT
PPBOU	00004218	L1P	TU2	C	182-D	18253019	R.TENENTE SILVEIRA	15/09/82	46	1202	83932814	JOINVILLE	FLORIANOPOLIS	SBJV SC	22/10/83	SC
PPBOV	00004217	L1P	TPR	C	182-D	18253020	AV BELEM	27/01/81	00381	1202	705963288	ITAITUBA	ITAITUBA	SNEH PA	19/11/82	PA
PPBOX	00004229	L1P	TU2	C	182-D	18253115	RUA PRES FARIA	27/12/62	00037	1202	99999999	CURITIBA	CURITIBA		29/09/68	PR
PPBOZ	00004909	L1P	TU2	C	182-F	18254626	AV.SANTOS DUMONT	30/06/82	2141	1270	06281661	SAO LUIZ	SAO LUIZ	SBSL MA	20/09/83	MA
PPBPA	00004980	L2P	SIG	PA	PA-23-250	27-2931	AV. BUENO BRANDAO	27/05/82	162	2179	20320503	B. HORIZONTE	VICOSA	SBBH MG	29/03/83	MG
PPBPC	00004733	L2P	TU2	PA	PA-23-250	27-2391	R.JOAOQUIM TAVORA	30/06/82	272	2179	06278055	SAO LUIZ	SAO LUIZ	SBSL MA	12/08/82	MA
PPBPD	00005197	L2P	TPR	PA	PA-23-250	27-3226	R M COELHO AGUIAR	06/11/78	88	2179	005693139	ARAPONGAS	ARAPONGAS	SSOG PR	28/07/76	PR
PPBPE	00005198	L2P	TPR	PA	PA-30	30-1081	R CITO	29/12/77	00015	1634	345391078	ILHEUS	ILHEUS	SBIL BA	23/12/79	BA
PPBPF	00005199	L2P	TPR	PA	PA-30	30-1106	R.MAESTRO JOAO G. ARAUJO	20/12/79	101	1634	011367398	SAO PAULO	SAO PAULO	SBMT SP	01/10/83	SP
PPBPH	00005058	L2P	TU2	PA	PA 23 250	000000273247	AER.DE CAXIAS DO SUL	27/08/76	00286	2179	88667290	CAXIAS DO SUL	DO SUL	SSCK RS	02/07/83	RS
PPBTP	00004521	L2P	TU1	CW	C-46-D	0044771619	AV PRESIDENTE VARGAS	25/09/62	780	20412	04901377	BELEM	BELEM	SBBE PA	05/03/66	PA
PPBTQ	00004522	L4P	TU1	DC	DC4-4-C548	10506	AV PRESIDENTE VARGAS	27/10/62	780	33110	04901377	BELEM	BELEM	SBBE PA	25/03/65	PA
PPBTR	00004441	L4P	TU1	DC	DC-4-C54	27237	AV PRESIDENTE VARGAS	24/02/70	780	33110	04901377	BELEM	BELEM	SBBE PA	24/01/67	PA
PPBTS	00004988	L4P	TU1	DC	DC-4C54	45587	AV PRESIDENTE VARGAS	19/02/70	780	33110	04901377	BELEM	BELEM	SBBE PA	30/01/71	PA
PPBTT	00004595	L4P	TU1	DC	DC-4-C54	10478	AV PRESIDENTE VARGAS	24/02/70	780	33110	04901377	BELEM	BELEM	SBBE PA	19/12/70	PA
PPBTU	00002839	L2P	TU1	DC	DC-3-C47	25235	AV PRESIDENTE VARGAS	07/02/63	780	11884	04901377	BELEM	BELEM	SBBE PA	18/06/69	PA
PPBTV	00005165	L4P	TU1	DC	DC-4-C54	10474	AV PRESIDENTE VARGAS	24/02/70	780	33110	04901377	BELEM	BELEM	SBBE PA	10/10/69	PA
PPBTX	00001741	L2P	TU1	DC	DC-3-C47	9203	AV PRESIDENTE VARGAS	24/02/79	780	11884	04901377	BELEM	BELEM	SBBE PA	29/07/70	PA
PPBTZ	00003484	L2P	TPR	CW	C-46-A	61044	R.SERZEDELO CORREA	31/07/70	00015	20412	04549721	BELEM	BELEM	SNBB PA	17/01/72	PA
PPBUG	13005568	L2T	TU1	FA	FH227B	565		14/07/79		20638	05055660	BELEM	SAO PAULO	SBBE PA	19/02/83	SP

UNIAO F MINISTERIO DA AERONAUTICA

DEPARTAMENTO DE AVIACAO CIVIL
SUBDEPARTAMENTO TECNICO

REGISTRO AERONAUTICO BRASILEIRO
PL-17103

DEZEMBRO DE 198 PAG - 4

MARCA	CERTIF	CLAS	CAT	FB	MODELO	SERIE	INSC.	PROPR.	PMD	CPF/CGC	AERODROMO	REGISTRO	VAL.	IAM	UF
*****						ENDERECO	COMPLEMENTO	CEP	CIDADE	*****					
PPBUW	00005564	L2T	TU1	FA	FH-227-B	569	12/06/80		20638	05055860	BELEM	SBBE	PA	30/10/83	PA
TABA TRANSP.AEREOS REG.DA B.AMAZO.SA						AV DR FREITAS				66000	BELEM				
PPCCM	00001762	L2P	TU2	DC	DC-3-C47	000000019613	30/04/82		11884	04614277	MANAUS	SBEG	AM	09/10/82	AM
RICO TAXI AEREO LTDA						AEROPORTO EDUARDO GOMES		14		90000	MANAUS				
PPCDT	00003243	L2P	SIC	DC	DC-3-C47	4442	19/02/71		11884	04815734	BELEM	SBSE	PA	31/05/83	PA
JARI FLORESTAL E AGRO PECUARIA LTDA						MONTE DOURADO				68230	ALMEIRIM				
PPCEC	00002286	L2P	SIC	DC	DC-2	2079	14/11/73		11884	06919286	MANAUS	SBEG	AM	08/08/74	CE
IMSAJDBIMPORTADORA SAO JORGE LTDA						AV NOGUEIRA ACIOGLY		1238			ICO				
PPCEL	00004003	L2P	SIC	FA	C-82-A	10153	04/12/79		19759	51753887	SAO PAULO			25/11/76	SP
ARISTEK PLANEJ COM E REP LTDA						R CORNELIO SCHIMIDI		121			SAD PAULO				
PPCES	00003886	L2P	SIC	DC	DC-3-C47	11689	07/01/76		11884	04310363	MANAUS	AM	AM	08/01/76	AM
RICO RONDONIA IMP EXP IND COM LTDA						AV DUQUE DE CAXIAS		01195	8		MANAUS				
PPCJE	00006089	L3J	TU1	B	727 C3	000000020148	02/02/77		72574	33258518	R DE JANEIRO	SBRJ	RJ	01/07/83	RJ
OPI CRUZEIRO DO SUL S A SERVICOS AEREOS						AV RIO BRANCO		128	8		RIO JANEIRO				
PPCJF	00006092	L3J	TU1	B	727 C3	000000020420	02/02/77		72574	33258518	R DE JANEIRO	SBRJ	RJ	30/04/83	RJ
OPI CRUZEIRO DO SUL S A SERVICOS AEREOS						AV RIO BRANCO		128	8		RIO JANEIRO				
PPCJG	00006090	L3J	TU1	B	727 C3	000000020420	24/01/78		76657	33258518	R DE JANEIRO	SBRJ	RJ	08/10/83	RJ
OPI CRUZEIRO DO SUL S A SERVICOS AEREOS						AV RIO BRANCO		128	8		RIO JANEIRO				
PPCJH	00006655	L3J	TU1	B	727-193	19305	10/01/73		76657	33258518	R DE JANEIRO	SBGL	RJ	29/07/83	RJ
OPI CRUZEIRO DO SUL S/A-SERVICOS AEREOS						AV ALMT.SILVIO NORDNHA		365		21021	RIO DE JANEIRO				
PPCJI	00006862	L3J	TU1	B	727100	000000019242	18/06/73		72574	33258518	R DE JANEIRO	SBRJ	RJ	03/12/83	RJ
OPI CRUZEIRO DO SUL SA SERV AEREOS						AV RIO BRANCO		128	8		RIO JANEIRO				
PPCJJ	00007654	L3J	TU1	B	727-100	0000019400	12/07/74		72574	33258518	R DE JANEIRO	SBRJ	RJ	04/05/83	RJ
OPI CRUZEIRO DO SUL S.A.SERVICOS AEREOS						AV RIO BRANCO		128	8		RIO JANEIRO				
PPCJK	00007637	L3J	TU1	B	727 25	000000018969	25/04/78		72730	33258518	R DE JANEIRO	SBRJ	RJ	30/10/83	RJ
OPI CRUZEIRO DO SUL S.A SERV AEREOS						AV RIO BRANCO		128	8		RIO JANEIRO				
PPCJL	00007724	L3J	TU1	B	B-727-25	18968	01/08/74		72730	33258518	R DE JANEIRO			27/08/83	RJ
OPI CRUZEIRO DO SUL S.A SERVICOS AEREOS						AV RIC BRANCO		128	8		RIO JANEIRO				
PPCJN	00008350	L2J	TU1	B	7372C3	000000021012	15/07/75		52391	33258518	R DE JANEIRO	SBRJ	RJ	13/10/83	RJ
OPI CRUZEIRO DO SUL SA SERV AEREOS						AV RIO BRANCO		128	8		RIO JANEIRO				
PPCJO	00008355	L2J	TU1	B	7372C3	000000021013	27/04/78		52391	33258518	R DE JANEIRO	SBRJ	RJ	01/09/83	RJ
OPI CRUZEIRO DO SUL SA SERVICOS AEREOS						AV RIO BRANCO		128	8		RIO JANEIRO				
PPCJP	00008368	L2J	TU1	B	7372C3	000000021014	30/07/75		52391	33258518	R DE JANEIRO	SBRJ	RJ	17/09/83	RJ
OPI CRUZEIRO DO SUL SA SERV AEREOS						AV RIO BRANCO		128	8		RIO JANEIRO				
PPCJR	00008367	L2J	TU1	B	737-2C3	000000021015	29/07/75		52391	33258518	R DE JANEIRO	SBGL	RJ	15/09/83	RJ
OPI CRUZEIRO DO SUL SA SERV AEREOS						AV RIO BRANCO		128	8		RIO JANEIRO				
PPCJS	00008371	L2J	TU1	B	7372C3	000000021016	28/04/78		52391	33258518	RIO DE JANEIRO	RJ		08/11/83	RJ
OPI CRUZEIRO DO SUL SA SERV AEREOS						AV RIO BRANCO		128	8		RIO JANEIRO				
PPCJT	00008369	L2J	TU1	B	7372C3	000000021017	27/04/78		52391	33258518	RIO DE JANEIRO	RJ		05/10/83	RJ
OPI CRUZEIRO DO SUL SA SERV AEREOS						AV RIO BRANCO		128	8		RIO JANEIRO				
PPCLA	00010353	L2J	TU1	EA	A 300 B 4	000000000109	16/07/80		165000	33258518	R DE JANEIRO	SBRJ	RJ	30/01/83	RJ
OPI CRUZEIRO DO SUL S A SERVICOS AEREOS						AV RIO BRANCO		128	8		RIO JANEIRO				

DEPARTAMENTO DE AVIACAO CIVIL
SUBDEPARTAMENTO TECNICO

REGISTRO AERONAUTICO BRASILEIRO

DEZEMBRO DE 198 PAG - 5

PLACA	CERTIF	CLAS	CAT	FB	MODELO	SERIE	INSC.	PRUPR.	PND	CPF/CGC	AERODROMO	REGISTRO	VAL.	IAM	UF
PROPRIETARIO	ENDERECO	COMPLEMENTO	CEP	CIDADE	ESTADO	DATA	NUMERO	CEP	CIDADE	ESTADO	DATA	NUMERO	CEP	CIDADE	ESTADO
PPCLB	00010363	L2J	TUI	EA	A-300-B4	110	23/07/80	165000		33258518	R. DE JANEIRO	SBGL RJ	12/04/83		RJ
OPI CRUZEIRO DO SUL S/A SERVICOS AEREOS															
PPDAB	00001607	L1P	TPR	CA	CAP-4	00000000477	22/11/78	535		121592808	CAMPINAS	SSAM SP	04/02/83		SP
ALCINDO DE OLIVEIRA															
PPDAC	00001544	L1P	12	FA	24-R	000000046260	14/04/61	1556		75224956	LONDRINA	SBLO PR	25/04/67		PR
AEROC. DE LONDRINA															
PPDAG	00001657	L1P	TPR	ST	1081	000000001783	29/11/66	975		182523460	SAO PAULO		20/12/67		RS
JOSE OARIO MARTINS															
PPDAL	00001644	L1P	TU2	ST	108	000000000961	27/01/59	975		99999999	PRES. PRUDENTE	SP	27/11/63		SP
ROTA REDE ORGANIZ. TRANSP. AEREOS															
PPDAN	00001707	L1P	R	ST	108	000000001037	24/08/65	975		028168309	S. FRANC. DO SUL	SC	28/11/67		SC
ROBERTO ARMANDO H. ROBAINA															
PPDAO	00001694	L1P	TPR	ST	108	108-1041	07/01/65	975		999999979	BRASILIA	SBDR DF	24/05/68		DF
MAURO MARQUES															
PPDAQ	00001713	L1P	TPR	ST	108	000000002017	03/06/60	975		002142641	CUIABA	SBCY MT	31/10/61		MT
ALCISIO DE ARRUDA E SILVA															
PPDBA	00001822	L1P	R	ST	108	000000001261	05/08/48	975		999999979	PRES PRUDENTE	SP	12/10/49		SP
PAULO DA COSTA FERREIRA															
PPDBK	00001611	L1P	TPR	CA	CAP-4	000000000483	13/10/64	55		097075737	VITORIA	SBVT ES	28/08/65		ES
ORIVAL ZAGO															
PPDBT	00001590	L1P	12	C	140	R 27	10189	08/12/81	400	658	021137161	GOIANIA	SBGO GO	08/08/83	GO
ESCOLA DE AVIACAO ELITE LTDA															
PPDBY	00001942	L1P	R	CA	CAP-4	000000000490	30/05/62	535		000446875	SALVADOR	SBSV BA	07/02/64		BA
GILDO CALDAS RAIHMDO E OUTRO															
PPDCB	00002007	L1P	R	PA	J3C65	000000020872	02/03/51	531		99999999	SERTANOPOLIS	PR	13/09/54		PR
AEROC. DE SETANOPOLIS															
PPDCE	00001696	L1P	12	PA	J3C65	000000020918	28/01/77	531		47081567	CATANDUVA	SSKT SP	11/06/83		
AER AEROC. DE CATANDUVA															
PPDCF	00001784	L1P	12	PA	J3C65	000000022514	26/10/53	531		02551778	GOIANIA	GO	30/09/56		
AEROC. DE GOIAS															
PPDCH	00001766	L1P	TPR	AR	11-AC	000000001559	17/04/68	567		019933485	SALVADOR	BA	11/03/70		BA
PAULO FALCAO QUINTELLA															
PPDCH	00001620	L1P	SE	AR	11-AC	000011AC-610	16/12/69	567		99999999	RECIFE	PE	11/09/74		PE
SERV. PROPAGANDA AEREA NORDESTE LTDA															
PPDCN	00001621	L1P	TPR	AR	11-AC	00011AC-1561	01/12/77	567		595228288	SALVADOR	SNNT BA	11/12/83		BA
ANTONIO ADRIANO MARTINS															
PPDCT	00001652	L1P	TPR	C	140	000000009516	12/05/67	477		072960618	PRS. VENCESLAU	SP	12/11/70		SP
ARNOLDO ENILIO PLATZECK															
PPDDF	00001638	L1P	TPR	PA	J3C65	18817	16/05/80	531		066672876	B. HORIZONTE	SNZS MG	15/04/83		MG
BALTAZAR MOREIRA DE MELO															
PPDDJ	00001649	L1P	TPR	LU	8E	000000004408	13/07/71	544		084966257	JUIZ DE FORA	SBJF MG	26/03/83		MG
LIRCOI DE SOUZA MIRANDA CARVALHO															
RUA CONSTANTINO PALETA															

DEPARTAMENTO DE AVIACAO CIVIL
SUBDEPARTAMENTO TECNICO

REGISTRO AERONAUTICO BRASILEIRO
PL-1/103

DEZEMBRO DE 198 PAG - 6

*MARCA	CERTIF	CLAS	CAT	FB	MODELO	SERIE	ENDERECO	INSC.	PROPR.	PMD	CPF/CGC	AERODROMO	REGISTRO	VAL.	IAM	*UF		
*	PROPRIETARIO							COMPLEMENTO			CEP	CIDADE						
PPDDK	00001862	LIP	SIC	LU	8-A	000000004250	R EUCLIDES ARANHA	01/10/56		01281	544	123544900	ITAQUI	SSIQ	RS	16/05/59	RS	
	COMERCIAL AGRO	ELETR	LTDA	E OUTRO								ITAQUI						
PPDDN	00001715	LIP	R	ST	108	000000002223	R OLIVEIRA	15/12/59		645	975	105 085555400	CRUZ ALTA		RS	17/12/69	RS	
	ASDRUBAL VICTOR	DUMONCEL										PORTO ALEGRE						
PPDDO	00001742	LIP	TPR	ST	108	108-2224	R. SEIS DE OUTUBRO	23/03/82		622	975	207964391	CACERES	SNKB	MT	21/08/82	MT	
	NELSON MELO	DANTAS										78700 CACERES						
PPDDU	00001700	LIP	TPR	ST	108	108-1-2243	S/END	20/07/48			975	999999979	R. DE JANEIRO	SBRJ	RJ	01/01/01	RJ	
	CRISTOVAN VIEIRA	REGO	E OUTRO									RIO DE JANEIRO						
PPDDW	00001790	LIP	TPR	ST	108	000000002240	R DOS EXPEDICIONARIOS	14/07/78		00139	975	211840388	SOROCABA	SSSO	SP	10/09/82	SP	
	LEOPOLDO BEVILACQUA											PARIQUERA ACU						
PPDEB	00001980	LIP	I2	AR	11AC	000011AC1621	R DO HOSPICIO	18/11/50			567	10995272	RECIFE	PE		18/08/65	PE	
	AEROC	PERNAMBUCO										RECIFE						
PPDEM	00002975	LIP	TPR	EE	415-C	4150	R PIO XII	20/11/81		97	572	702 00394429	BLUMENAU	SSBO	SC	05/10/83	PR	
	RUBENS NELSON	KANZLER										702 00242 86100	LONDRINA					
PPDEN	00002175	LIP	TPR	EE	415-C	4162	R QUINTINO BOCAIUVA	05/05/75		00161	572	027453058	SAO PAULO	SBMT	SP	01/06/77	SP	
	ADIR ROMANO											SAO PAULO						
PPDEP	00002516	LIP	TPR	EE	415-C	4168	R ANITA GARBALDI	17/08/78		00966	572	026287918	RIB PRETO	SSIP	SP	06/10/80	SP	
	OSMAR VECCHI											3	RIB PRETO					
PPDET	00002821	LIP	TPR	EE	415-C	4234	R ANTONIO MARIZ	01/03/73		34	572	618451918	SAO PAULO	SBMT	SP	12/06/75	SP	
	LUIZ ROBERTO VIEIRA	SIMDES											LAPA					
PPDEU	00002351	LIP	R	EE	415-C	000000004235	PR. DE ICARAI	23/06/78		291	572	1401 031938967	SAQUAREMA	SSSO	RJ	04/08/81	RJ	
	NEUDY FRANCISCO	GERALDES											NITEROI					
PPDEN	00001845	LIP	TPR	AU	V	000000002220	R ONZE DE JULHO	12/11/69		00602	839	999999979	CAMPU GRANDE	SBCG	MS	18/03/71	MT	
	AMARO PARRA	ESPINDOLA											CAMPU GRANDE					
PPDFE	00002017	LIP	TPR	C	120	9069	R. DOS GOITACAZES	31/05/71		01138	658	014586206	B. HORIZONTE	SNZS	MG	19/04/73	MG	
	MOACYR VICITOR	DA SILVA											30000	BELU HORIZONTE				
PPDFH	00001854	LIP	I2	C	140	000000009589	R ACAMPAMENTO	09/04/79		412	658	809 95616306	SANTA MARIA	SBSM	RS	06/09/83		
	AER AEROC	DE SANTA MARIA											97100	SANTA MARIA				
PPDFJ	00001917	LIP	R	C	140	000000010311	R COLOMBO	29/08/58		00261	658	999999979	CORN. PROCOPIO	SSCC	PR	08/06/49	PR	
	MARIO PROCOSSIMO												CORN PROCOPIO					
PPDFL	00001861	LIP	TPR	C	140	10789	R SG GILBERTO M MACHADO	28/08/72		124	658	002532518	ARACATUBA	SSAU	SP	09/05/73	SP	
	ANTONIO BIZARRO	DA NAVE FILHO											SAO PAULO					
PPDFM	00001863	LIP	TPR	C	120	000000010790	TRAV SANT PUMPEU	23/09/74		136	658	037819680	SANTIAGO	RS		02/02/78	RS	
	JAI MEDEIROS	PINTO										00068	SANTIAGO					
PPDFN	00001906	LIP	TPR	C	140	000000010791	R. ALONSO CALHAMARES	15/12/75		00013	658	025308138	SAO LOURENCO	MG		21/04/83	SP	
	RAYMUNDO SILVA	FLEURY	CURADO										SAO PAULO					
PPDFO	00002009	LIP	TPR	C	120	10862	JOSE CARVALHO BASTOS	26/01/72		00467	658	036836726	JATAI	JATAI	SNJX	GO	17/05/74	GO
	JOAO TEODORO	PARREIRA																
PPDFP	00002215	LIP	TPR	C	140	10863	AV MARGINAL	23/01/80		2677	658	049298298	BARRETOS	SSBZ	SP	08/05/83	SP	
	JOAO BATISTA	MACHADO	E OUTRO										15100	S J RIO PRETO				
PPDFQ	00002214	LIP	TPR	C	140	11017	R. BOA VISTA	02/09/81		537	658	003985351	S. J. RIO PRETO	SSRE	SP	01/05/83	SP	
	MAURO DA COSTA	LIMA											15100	S. JOSE R. PRETO				

DEPARTAMENTO DE AVIACAO CIVIL
SUBDEPARTAMENTO TECNICO

REGISTRO AERONAUTICO BRASILEIRO
PL-17/83

DEZEMBRO DE 198 PAG - 7

*MARCA	CERTIF	CLAS	CAT	FB	MODELO	SERIE	ENDERECO	INSC.	PROPR.	PMD	CPF/CGC	AERODROMO	REGISTRO	VAL.	IAH	UP
*	PROPRIETARIO								COMPLEMENTO			CIDADE				
PPDFR	00002223	LIP	SIC	C	ALBATROZ AVIACAO E PECAS LTDA	120	AV STDS DUMONT	22/05/79	1979	658	52442563	ITAPOLIS	SSIS SP	05/04/78		
											LT005	SAO PAULO				SP
PPDFT	00002074	LIP	TPR	C	ARTHUR D ARAUJO CAMPOS	C140	000000012426	10/07/74	00014	658	029253467	NOVA IGUAQU	SSNI RJ	15/05/80		ES
							AUGUSTO CALMON					LINHARES				
PPDFU	00002043	LIP	R	C	CRICI DA SILVA IGNACIO	140	000000012427	10/02/60	00589	658	999999979	SANT. LIVRAMENTO	S. DO LIVRAMENTO	21/09/64		RS
							R. FERNANDO MACHADO									
PPDFV	00002061	LIP	I2	C	ESCOLA DE AVIACAO ELITE LTDA	C140	000000012429	13/12/74	00005	658	01278522	GOIANIA	SBDG GO	30/12/78		GO
							RODOVIA GO SETENTA					GOIANIA				
PPDFW	00001813	LIP	TPR	C	WALDEMAR RENATO ENGELKE E OUTRO	140	10191	15/01/82	1924	658	067782400	PORTO ALEGRE	S8PA RS	04/11/70		RS
							R. ANITA GARIBALDI				806	90000	PORTO ALEGRE			
PPDGA	00001760	LIP	TPR	ST	JACOB REIS	180-1	000000002245	16/05/69	50	975	322236688	PORTO ALEGRE	SANTOS	RS	23/09/70	SP
							RICARDO PINTO									
PPDGG	00001871	LIP	TPR	ST	JAIRD BRAZ FRANCA	108-2	000000002246	23/05/68	364	975	495592658	PRAIA GRANDE	SANTOS	SP	14/08/70	SP
							R OSWALDO CRUZ									
PPDGR	00002086	LIP	R	CA	JDAO DE CARVALHO	CAP-9	R IGUAQU	10	00756	1100	999999979	0-HORIZONTE	SBBH MG	30/05/54		MG
												30000	BELO HORIZONTE			
PPDGS	00001768	LIP	TPR	LU	GERSIÑO EGIDIO TOMASETTO	8-E	000000004407	02/01/80	203	544	123544900	VERANOPOLIS	SSVN RS	02/08/83		RS
							R GUILHERNE ALVES						PORTO ALEGRE			
PPDGV	00001815	LIP	SE	ST	ESPACIAL PROPAGANDA LTDA	108	000000002843	29/12/71	1755	975	87023297	NOVO HAMBURGO	SSNB RS	18/06/73		RS
							RUA DOS ANDRADAS				22		PORTO ALEGRE			
PPDHA	00001920	LIP	TPR	ST	IND. PEREIRA LOPES S/A	108	000000002883	16/02/62	00488	975	999999999	SAO PAULO	SAO PAULO	SP	24/09/69	SP
							R. LIBERO BADARO				78					
PPDHE	00001895	LIP	TPR	ST	AIRES LEO FERNANDES DE SA BRITO	108-2	000000003380	16/07/80	3304	1011	685904668	PELOTAS	S8PK RS	20/10/77		RS
							R ANDRADE NEVES						PELOTAS			
PPDHG	00001900	LIP	TPR	ST	PAUL JACOB GRANDJEAN THOMSEN	108-2	000000003451	26/09/72	1281	975	092295668	SAD PAULD	S8MT SP	24/06/78		SP
							AV. LOURENCO S. FRANCO						MUGI DA CRUZ			
PPDHT	00002385	LIP	TPR	BE	JACY MARTINS FERREIRA	35	00000000529	05/09/66	391	1156	012716796	PIRAPORA	SNQR MG	03/09/83		MG
							R. ANTONIO NASCIMENTO					39270	PIRAPORA			
PPDHY	00001925	LIP	SE	PA	FOTO PROPAGANDA A REBELLO LTDA	PA-12	0000012-2986	20/04/76	00216	794	34130450	JACAREPAGUA	SBJR RJ	01/03/83		RJ
							AV. BEIRA MAR				10	00026	R. DE JANEIRO			
PPDHZ	13002014	LIP	SE	PA	FAIXA PROPAGANDA AEREA LTDA	PA-12	12-2989	16/09/82	77	794	27800556	R. DE JANEIRO	SBJR RJ	16/08/83		RJ
							R. MARIA QUITERIA				512		RIO DE JANEIRO			
PPDIB	00001860	LIP	TPR	PA	EDGAR ROCHA SOUZA	J3C65	000000022471	20/02/81	694	531	006348597	R. DE JANEIRO	SBRJ RJ	20/10/82		RJ
							AV VISC DE ALBUQUERQUE				1302		RIO DE JANEIRO			
PPDID	00001853	LIP	I2	PA	ARTE-ESCOLA DE PILOTAGEM S/A	J-3C-65	22600	29/12/81	531	49892458	BAURU	SBBU SP	LENC. PAULISTA	10/02/83		SP
							AEROP. MUNICIPAL				18680					
PPDIH	00002249	LIP	I2	FL	AER AEROC. DE LAJES	80	106	10/07/51	33	646	82791559	LAJE	SSLJ SC	14/10/82		
							RUA FREI GABRIEL					88500	LAJES			
PPDIK	00001857	LIP	TPR	BE	IZIDORO ABILIO DE MORAES	35	0125	16/07/81	329	1156	022773101	PORTO ALEGRE	S8PA RS	18/08/83		MT
							R. RIO BRANCO					78500	RONDONOPOLIS			
PPDIN	00001918	LIP	TPR	PA	FRANCISCO CEZAR LEDUR	PA-12	0000012-2092	22/10/80	169	794	149551560	NOVO HAMBURGO	SSNB RS	12/03/83		RS
							R BARTOLOMEU DE GUSMAD						N HAMBURGO			

DEPARTAMENTO DE AVIACAO CIVIL
SUBDEPARTAMENTO TECNICO

REGISTRO AERONAUTICO BRASILEIRO
PL-1/103

DEZEMBRO DE 198 PAG - 8

*MARCA	*CERTIF	*CLAS	*CAT	*FB	*MODELC	*SERIE	*INSC.	*PROPR.	*PMD	*CPF/CGC	*AERODROMO	*REGISTRO	*VAL.	*IAM	*UF
*PROPRIETARIO						*ENDERECO	*COMPLEMENTO			*CEP	*CIDADE				
PPDIQ	00002261	L1P	TPR	PA	PA-12	12-2974	21/11/79			794	220295240	CAXIAS DO SUL	SSCX	RS	16/10/74
LUCAS FACCIOLI BOMBASSARO						R SARMENTO LEITE		01629				CAX DO SUL			RS
PPDIR	00001806	L1P	I2	PA	PA-12	12-2975	07/04/82			794	44822773	PIRACUNUNGA	SBYS	SP	18/11/83
AER AERO CLUBE DE PIRASSUNUNGA						R.SIQUEIRA CAMPOS		S/N				13630 PIRASSUNUNGA			SP
PPDIS	00001740	L1P	I2	PA	PA-12	0000012-1293	16/05/79			794	87747101	RIO GRANDE	SSRG	RS	18/09/83
AER AEROC. CIDADE DO RIO GRANDE						AEROP. MUN. RIO GRANDE RS						R. G. DO SUL			RS
PPDIH	00001987	L1P	R	ST	108-1	000000000891	03/03/54			975	019255127	LUGELIA	SSLL	SP	09/10/57
HUMBERTO AMBROSIO						AV DOS ITALIANOS		1364				RIO DE JANEIRO			RJ
PPDIX	00001801	L1P	TPR	AR	11AC	000011AC1701	29/01/69			567	999999979	ANAPOLIS	SBAN	GO	26/02/70
DOMINGOS LOPES SILVA						AV N 3 QUADRA 13		00061				BRASILIA			DF
PPDIY	00001876	L1P	SE	AR	11-AC	000000001702	24/09/71			567	189070918	MIRASSOL	SSMS	SP	02/08/80
ERMENEGILDO ANTONIO SARDINHA						AV. BADA BACITI		03876				S. J. RIO PRETU			SP
PPDIZ	00001912	L1P	TPR	HW	DGA 15 P	000000000557	29/03/66			1973	001488732	SANTAREM		PA	14/12/69
FABIO ARGENTO CAMARGO						TV CEL FRANCISCO CORREA		200				SANTAREM			PA
PPDJA	00002318	L1P	R	LU	8A	4248	14/03/51			544	999999979	ARARAQUARA		SP	14/03/52
JOAO VIVIANI												14800 ARARAQUARA			SP
PPDJC	00001982	L1P	R	LU	8-E	000000004475	07/04/59			544	003619671	GOIANIA		GO	01/12/66
HERZ DE SA E SILVA						QUADRA 16 CONJ G		001				BRASILIA			DF
PPDJD	00001846	L1P	I2	LU	8E	4410	19/08/54			544	88072178	BAGE	SSBJ	RS	15/03/82
AER AEROC. DE BAGE						R SALGADO FILHO						96400 BAGE			RS
PPDJG	00001977	L1P	TPR	BE	35	00000000-658	11/05/78			1156	107537889	CUIABA	SBCY	MT	05/11/77
FRANCISCO BARRANCO FERRE						R CHICAGO		221				MARINGA			PR
PPDJJ	00002044	L1P	TPR	BE	35	000000000826	14/09/67			1156	999999979	TRES LAGOAS		MT	11/10/69
MARCONDES GARCIA LEAL						AV. ANTONIO TRAJANO		00260				TRES LAGOAS			MT
PPDJL	00001979	L1P	TPR	BE	35	00000000-923	30/07/81			1156	057328240	SAO PAULO	SBMT	SP	03/11/83
JOSE PEDRO JERONIMO CARDOSO						R. MAJOR DIEGO		00504				01000 SAO PAULO			SP
PPDJS	00001955	L1P	SIC	PA	PA-12	0000012-3539	16/11/82			794	19228394	B. HORIZONTE	SNZS	MG	18/12/62
ENGELETRON-AUTOMCAO IND. COM. IND. LTDA						R. JAIME GOMES		198				30000 B. FLORESTA-B.H			MG
PPDJT	00001829	L1P	TPR	C	120	000000010190	14/03/78			658	034230429	FRANC. BELTRAO	SSRD	PR	02/10/83
AGENOR CANDIOTO						VL NOVA		S/N				REALEZA			PR
PPDJY	00001989	L1P	R	PA	PA-12	0000012-2247	09/03/51			794	000214903	FORTALEZA		CE	09/03/52
HUGO PEIXOTO DE ALENCAR						R MAJOR FACUNDO		364				FORTALEZA			CE
PPDJZ	00001992	L1P	I2	PA	J3C65	19055	26/03/81			531	16861973	PARA DE MINAS	SNPA	MG	14/07/82
SOCIEDADE AERO DESP. DE PARA DE MINAS						AEROP. DE PARA DE MINAS						35660 PARA DE MINAS			MG
PPDKA	00001877	L1P	TPR	PA	PA-12	12-3172	22/09/82			794	002908156	PARA DE MINAS	SNPA	MG	25/03/83
ARNAUD MARINHO/OUTRO						PCA DELFIN MOREIRA		100				35660 PARA DE MINAS			MG
PPDKB	00001947	L1P	R	NA	L-17-A	000NAVA4-300	07/10/49			1169	999999979	SAO PAULO	SP		12/03/52
HERMINIA MATHEUS FERREIRA FILHO												00230 SAO PAULO			SP
PPDKD	00002006	L2P	TU2	BE	S	386	20/11/67			3855	999999999	RIO DE JANEIRO			14/01/76
RIO TAXI AEREO LTDA						AV. CALDEIRAS		00018				202 20000 RIO DE JANEIRO			RJ
PPDKH	00002190	L1P	TPR	C	195	7024	05/02/68			1519	613015078	MIRASSOL	SSMS	SP	15/01/69
NELSON VICTORETTE						R. ABRAO THOME		569				MIRASSOL			SP

DEPARTAMENTO DE AVIACAO CIVIL
 SUBDEPARTAMENTO TECNICO

REGISTRO AERONAUTICO BRASILEIRO
 91-17108

DEZEMBRO DE 198 PAG - 9

MARCA	CERTIF	CLAS	CAT	FB	MODELO	SERIE	ENDERECO	INSC.	PROPR.	PMD	CPF/CGC	CEP	AERODROMO	REGISTRO	VAL.	IAN	UF
PPDKP	00002152	LIP	TPR	ST		1082	000000004788 SAMPAIO VIDAL	12/07/68	00632	975	999999979		SAO PAULO	SBMT	SP	03/11/72	SP
	JOSE MEIRELLES REIS PENNA																
PPDKR	00001922	LIP	R	ST		108-2	000000003463 R. CUIABA	21/02/49	00748	975	999999979		CORUMBA	SBCR	MS	12/03/52	MT
	LUIZ ESTEVES MUGICA E OUTRO																
PPDKU	00002098	LIP	I2	RC	AERONAUTICO	RC3	000000000457 R-2	13/03/74	00077	1429	999999999	02252	SAO PAULO	SP		24/04/83	SP
	CLUBE ESPORTIVO NAUTICO																
PPDLF	00001945	LIP	TPR	CA		CAP-4	000000000455 AV. TOCANTINS	11/08/81	00038	535	015874126		PATOS MINAS	SNQM	MG	09/05/83	MG
	CELIA BARBOSA SIQUEIRA																
PPDLG	00001943	LIP	R	CA		CAP-4	S END	09/12/47		535	999999979		BARRA	SNBU	BA	09/12/47	BA
	ZANON PALIOT LIMA																
PPDLH	00001976	LIP	TPR	CA		CAP-4	000000000457 R GOIAS	16/06/66		535	999999999		DIVINOPOLIS	SSDV	MG	05/04/67	MG
	MARTINHO AMARAL																
PPDLJ	00002018	LIP	TPR	CA		CAP-4	459 LOC AER DAS MACAUBAS	13/06/80	SN	535	51311561		RIO PARDO			28/10/83	SP
	AER CLUBE AERODESPORTIVO RIOPARDENSE																
PPDLO	00002019	LIP	TPR	ST		108-3	108-3-3988 R. CRISTIANO CLEOPHATH	16/10/75	2007	975	274658378		SAO PAULO	SBMT	SP	06/09/83	SP
	LUIZ ANTONIO CARDOSO																
PPDLX	00002219	LIP	R	C		140	14230 R SEN PAULO EGIDIO	17/08/55	72	658	028349018	504	GARCA	SSGQ	SP	01/02/83	SP
	ARTHUR HOFFIG																
PPDLY	00002046	LIP	TPR	C		140	14229 R. CAETANO GONCALVES	22/02/74	01011	658	012725270		BAGE	SBBG	RS	23/03/77	RS
	JOSE GOMES MOGLIA																
PPDMA	00002114	LIP	TPR	C		120	000000014225 R. PRES. KENNEDY	09/01/81	00060	658	001995068		PENAPOLIS	SSPO	SP	19/02/82	SP
	MARCIANO RIOS DE BARROS																
PPDMB	00002406	LIP	I2	C		140	000000014224 AEROD. BRIG. EPPINGHAUS	27/08/81		658	01278522		GOIANIA	SNMF	GO	15/08/83	GO
	ESCOLA DE AVIACAO ELITE LTDA																
PPDMC	00002047	LIP	I2	C		140	000000014223 AER. BRIG. EPINGHAUS	28/01/77		658	01278522		GOIANIA	S6GO	GO	11/08/82	GO
	ESCOLA DE AVIACAO ELITE LTDA																
PPDMF	00002088	LIP	TPR	PA		PA11	00000011450 R. DONA LUIZA	23/02/70	00654	553	999999979		SANTA ROSA	RS		15/09/71	RS
	PAULO RUY BARBOSA E OUTRO																
PPDMH	00002184	LIP	TPR	ST		108-3	4024 F FELIX DE ALMEIDA	06/08/62	00460	975	999999979		ITUMBIARA		GU	07/11/68	GO
	FRANCISCO VIEIRA DO AMARAL																
PPDNE	00002315	LIP	TPR	BE		35	D-1455 R-MAJOR MATEUS	27/11/81	00640	1156	610619308		BOTUCATU	SSBK	SP	18/10/83	SP
	ALVARO ANTONIO FAVERO E OUTROS																
PPDNG	00002407	LIP	TPR	BE		A35	1873 AV PARANA	05/02/79	217	1202	003676059	402	LONDRINA	SBLO	PR	07/04/83	PR
	EDISON BRESSAN																
PPDNI	00002477	LIP	TPR	BE		A35	00000001889 R. ARTUR JORGE	01/11/66	1060	1202	024704461		CAMPD GRANDE	SBCG	MT	07/04/77	MS
	MARCOS MURILO ROLIM																
PPDNP	00002495	LIP	TU2	BE		A35	1942 R. DR. HUGO DE MENDONCA	23/07/82	S/N	1202	41481177	00014	ITAITUBA	SNIH	PA	15/03/83	PA
	PARASUL TAXI AEREO LTDA																
PPDNS	00002147	LIP	I2	ST		1083	000000004790 AER. DE CARLOS PREATES	05/11/75	00005	975	999999999		B. HORIZONTE	SNZS	MG	28/03/63	MG
	AEROC. DE MINAS GERAIS																
PPDNV	00002048	LIP	I2	CA		CAP-4	634 AEROP DE PARA DE MINAS	20/05/74	00010	535	16861973		PARA DE MINAS	SNPA	MG	14/07/79	MG
	SOC AERODESPORTIVA DE PARA DE MINAS																

DEPARTAMENTO DE AVIACAO CIVIL
SUBDEPARTAMENTO TECNICO

REGISTRO AERONAUTICO BRASILEIRO
PL-1/103

DEZEMBRO DE 198 PAG - 10

*MARCA	CERTIF	CLAS	CAT	FB	MODELC	SERIE	INSC.	PRUPR.	PMD	CPF/CGC	AERODROMO	REGISTRO	VAL.	IAM	*UF*
*PROPRIETARIO						ENDEREÇO	COMPL.	COMPL.	CEP	CIDADE					
PPDNW	00002053	LIP	TPR	CA	CAP-4	635	09/11/64	00675	535	999999979	B.HORIZONTE	SBBH MG	29/03/70		MG
TANUS SALES						R SERRA NEGRA				30000	BELO HORIZONTE				
PPDNX	00002054	LIP	TPR	CA	CAP-4	636	27/02/69	888	535	007287996	SORUCABA	JARDIM EUROPA	11/02/70		SP
LUIZ MARCOS SUPLIGY HAFERS						R HUNGRIA		10							
PPDOB	00002087	LIP	TPR	CA	CAP-4	640	09/01/63	00083	535	999999979	GOIANIA	GOIANIA	17/06/83		GO
JOSE ALVES FERREIRA						R TRES									
PPDOC	00002270	LIP	TPR	EE	415-C	2833	28/01/66	452	572	121691709	JACAREZINHO	SSJE PR	31/08/68		PR
JOAO GARBELINI JUNIOR						RUA FERNANDO TADDI			CP099		JACAREZINHO				
PPDOD	00002278	LIP	TPR	EE	415-C	2785	05/01/81	00351	572	174049677	CULATINA	SNLA ES	23/09/81		ES
LINDOMAR DE CAMPOS						AV BEIRA RIO					CULATINA				
PPDOL	00002083	LIP	TPR	GL	GC16	1488	22/07/68	65	755	027204777	NOVO HAMBURGO	SSNB RS	30/01/71		SP
JOSE ARMANDO GUIHARAES AGUIRRE						AV EXPEDICIONARIOS					JUNDIAI				
PPDOL	00002217	LIP	TPR	LU 8-E		3726	13/11/70	118	544	017991698	SORUCABA	CAMPINAS	30/07/82		SP
MAX EMIL ALLEUSPACH						R.NOVO HORIZONTE			354						
PPDOM	00002218	LIP	TPR	C	120	9758	29/07/81	00100	658	811655018	CALDAS NOVAS	SNNC GO	29/03/83		GO
SEBASTIAO IZIDORO DA SILVA						R.ORCALINO SANTOS				76940	CALDAS NOVAS				
PPDON	00002229	LIP	R	C	140	10287	12/05/80	00026	658	068873761	BRASILIA	SBBR DF	30/04/83		DF
ANTONIO LEMOS DO PRADO						C-DITO LOTE		01	101		TAGUATINGA				
PPDOQ	00002145	LIP	TPR	PA	PA11	00000011501	22/07/75	94	553	001815289	FLORIANOPOLIS	SBFL SC	22/05/83		SC
ADRIALDO PEDRO CASSOL						AV OTHON GAMA DECA					FLORIANOPOLIS				
PPDOS	00002383	LIP	TPR	CA	CAP-4	663	19/05/82	00153	535	205255919	APUCARANA	SSAZ PR	02/09/82		PR
AER JOSE CARLOS BUENO						RUA IGUACU				86800	APUCARANA				
PPDIX	00002150	LIP	I2	ST	108-3	108-3-4790	05/11/75	1088	1088	16560716	B.HORIZONTE	SNZS MG	17/11/76		MG
AEROC.DE MINAS GERAIS						AEROP.CARLOS PRATES				30000	BELO HORIZONTE				
PPDOZ	00002110	LIP	SE	ST	108-3	1084440	13/08/82	1088	1088	27334630	VILA VELHA	SSVV ES	08/01/83		ES
ITAPROAR-ITAPOA PROPAG.AEREAS LTDA						PRACA DO AEROPORTO				29000	AEROP.GOIABEIRA				
PPDPA	00002075	LIP	SE	ST	ST75	000000004444	06/01/77	00168	975	033090705	R.DE JANEIRO	SBRJ RJ	15/01/83		RJ
PROPAGAER PUBLICIDADES LTDA						R.MEXICO			401		RIO DE JANEIRO				
PPDPE	00002177	LIP	TPR	ST	108-3	4460	29/04/63	00400	975	999999979	RESENDE RJ	RIO DE JANEIRO	05/06/64		RJ
GILBERTO RABELLO SOARES MACHADO						ESTRADA DO JOA									
PPDPF	00002163	LIP	I2	AR	11CC	142	30/08/79	00287	612	49443583	ATIBAIA	SSEA SP	16/08/81		SP
CLUBE AERONAUTICO ITAPETINGA						AEROD DR.OLAVO A.SILVEI				12940	ATIBAIA				
PPDPQ	00002617	LIP	TPR	C	170	18027	04/05/78	1005	998	067210289	BLUMENAU	SSBU SC	12/10/80		SC
JADER GOSS JUNIOR						R.NEREU RAMOS				89100	BLUMENAU				
PPDPU	00002527	LIP	TPR	ST	108-3	4291	24/05/61	01776	975	999999979	ARACATUBA	SSAU SP	21/11/67		SP
VIRGILIO SEDLACEK						AV MARECHAL FLORIANO					GUARARAPES				
PPDPV	00002174	LIP	SIC	C	120	14351	16/09/82	2073	658	03140670	GUIANIA	SBGO GO	15/02/83		GO
LIQUIFARM AGROP.SUIA MISSU S.A						AV.PAULISTA			IITEK	74000	SAC PAULO				
PPDPX	00002156	LIP	TPR	C	140	00000014589	11/08/81	82	658	059712929	TIETE	SSTT SP	29/12/82		RJ
IVO PAULO NUSSOLIN						R CONSTANTE RAMOS			203		RIO DE JANEIRO				
PPDPY	00002285	LIP	TPR	C	140	14578	17/08/79	658	658	46152021	BIRIGUI	SSBY SP	24/04/83		SP
JOSE ROBERTO DE ALMEIDA MARIN						VL AEROPORTO MUNICIPAL		S/N			16200	BIRIGUI			

DEPARTAMENTO DE AVIACAO CIVIL
SUBDEPARTAMENTO TECNICO

REGISTRO AERONAUTICO BRASILEIRO
PL-1/103

DEZEMBRO DE 198 PAG - 11

MARCA	CERTIF	CLAS	CAI	FB	MODELO	SERIE	ENSC.	PROPR.	PMO	CPF/CGC	AERODROMO	REGISTRO	VAL.	JAM	UF		
* PROPRIETARIO						ENDEREÇO		COMPLEMENTO		CEP	CIDADE						
PPDPZ	00002185	LIP	R	C	140	R-5	14577	25/01/72	01152	658	56391709	RIO CLARO			02/05/80	SP	
	AEROC	CL	DE								RIO CLARO						
PPDQB	00002237	LIP	R	TC	BC-12-D		10561	26/02/51		544	999999979	GUARATINGA	SNGK	SP	26/02/52	MT	
	BEJAMIM										GUIRATINGA						
PPDQH	00002658	LIP	I2	PA	J3C65		0000022609	28/02/51		531	95616306	SANTA MARIA			03/04/83		
	AER DAC	AEROC	CL	DE			R ACAMPAMENTG		412	609	00039	97100	SANTA MARIA				
PPDQK	00002297	LIP	SE	CA	CAP-4		667	09/03/58		535	75392886	S CRUZ	R PARD		05/02/81	SP	
	SIDNEY	MARCONDES		MACHADO			S/END					OURINHOS					
PPDQQ	00002621	LIP	R	PA	PA-15		000015-202	17/10/49		449	999999979	SAD PAULO		SP	12/03/52	SP	
	ISAIAS	DE	MELLO									SAD PAULO					
PPDQR	00002622	LIP	TPR	PA	PA-15		15205	09/03/82		499	930979138	SOROCABA	SSSO	SP	20/01/83	SP	
	LUIZ	ANTONIO	VETTORAZZO				R.STA.CRUZ		347			18100	SOROCABA				
PPDQV	00002570	LIP	SIC	TC	BC-12-D		7722	18/11/81		544	75388926	BLUMENAU	SSBO	SC	05/10/83	SC	
	CENTRO	HENOTERAPICO		BLUMENAU	LTD		R.NEREU RAMOS		182	02		89100	BLUMENAU				
PPDQX	00002248	LIP	I2	C	1519		7127	10/09/75		1519	76691559	CURITIBA			06/12/77	PR	
	AEROC	DO	PARANA				AV ERASTO GAERTNER		S/N			80000	CURITIBA				
PPDQY	00002319	LIP	R	C	170		000000018074	10/09/50		998	999999979	SOROCABA		SP	14/09/51	SP	
	CELESTINO	TEDESCO										SOROCABA					
PPDRD	00002642	LIP	R	LU	8-F		6372	19/02/59		544	999999979	RECIFE	PE		23/04/68	PE	
	NILSON	ROCHA	DE	OLIVEIRA			AV. JOAO DE BARROS		00668			RECIFE					
PPDRG	00002275	LIP	SE	ST	108-3		5188	25/10/82		975	33090705	R. JANEIRO	SBRJ	RJ	02/12/82	RJ	
	PROPAGAER	PUBLICIDADES	LTD				R.MEXICO		168	401/2		20031	RIO DE JANEIRO				
PPDRN	00002409	LIP	TPR	TC	BC-12-D		7735	24/09/80		544	191605509	TOLEDO			20/08/83	PR	
	JACOB	LAUCK					VILA PARAISO PALOTINA					PARANA					
PPDRD	00002387	LIP	TPR	TC	BC-12-D		7724	17/12/75		544	007217190	SAD PAULO			05/11/82	SC	
	ADILIO	VIEIRA	BATISTA				R AGRIPA DE C FARIAS		SN			S JUAQUIM					
PPDRY	00002301	LIP	R	AR	15-AC		132	13/03/51		930	478533017	C. ITAP	MIRIM	SSKI	ES	13/03/52	ES
	GENESIO	VIEIRA	DA	FRAGA E OUTRO			R MARIO BENEZANTHI		420			VITORIA					
PPDSF	00002405	LIP	R	ST	108-3		108-3-5203	22/03/49		1088	999999979	SAD PAULO			04/07/69	SP	
	JOAQUIM	J F DE	VILELA	SALGUEIRO			AV BRIG INIZ ANTONIO		03341			SAD PAULO					
PPDSG	00002369	LIP	SE	ST	108-3		000000005229	07/03/69		975	999999999	RIO DE JANEIRO	RJ		15/01/83	RJ	
	PROPAGAER	PUBLICIDADES	LTD				R MEXICO		00168	GR	401	R DE JANEIRO					
PPDSL	00002574	LIP	R	LU	8A		6391	30/03/77		544	117875469	PONTA GROSSA	SSYS	PR	15/10/83	PR	
	NILSON	BERALDO	SCORSIM				R D PEDRO II		531			PONTA GROSSA					
PPDSM	00002461	LIP	I2	LU	8F		6371	10/03/51		544	91694794	NOVO HAMBURGO	SSNB	RS	02/04/72		
	AEROC	DE	NOVO	HAMBURGO			R ICARD		S/N			93300	NOVO HAMBURGO				
PPDSX	00002413	LIP	TPR	C	170		18658	20/08/81		998	962562908	BDUCATU	SSBK	SP	04/12/82	SP	
	JOAO	BATISTA	LOPES				AV.SAO JOAO		00761			12940	ATIBAIA				
PPDSZ	00002353	LIP	TPR	C	170		18660	22/07/75		998	018519343	FORTALEZA		CE	30/11/76	CE	
	MILTON	CESAR	DE	LIMA E FORTI			R.VICENTE LINHARES		487			60000	FORTALEZA				
PPDTA	00002502	LIP	TPR	C	170		000000018637	28/01/80		998	039645828	PAKANAVAI	SSWQ	PR	30/07/83	SP	
	JULIO	CESAR	BELLONI				R CONS CRISPINIANO		00139	04	81	SAD PAULO					

DEPARTAMENTO DE AVIACAO CIVIL
SUBDEPARTAMENTO TECNICO

REGISTRO AERONAUTICO BRASILEIRO
PL-1/103

DEZEMBRO DE 198 PAG - 12

*MARCA	CERTIF	CLAS	CAT	FB	MODELO	SERIE	INSC.	PROPR.	PMD	CPF/CGC	AERODROMO	REGISTRO	VAL.	IAM	UF	
*PROPRIETARIO						ENDERECO	COMPLEMENTO	CEP	CIDADE							
PPDTP	00002468	LIP	TPR	C	170	R. BORBA GATO	18678	15/08/80	588	998	330683218	RIO CLARO	SAO PAULO	21/05/83	SP	
JOEL ALVES																
PPDTT	00002474	LIP	TPR	C		R. GETULIO VARGAS	18717	14/05/70	785	998	126300989	LURITIBA	PARANAVAI	15/06/74	PR	
JOAO DEODORO DE BRITO																
PPDTU	00002432	LIP	TPR	C	170	R. RIACHUELO	18718	15/10/71	665	998	022952531	CACERES	CACERES	SNKB MT	30/07/82	MT
NATALINO RODRIGUES FONTES																
PPDUC	00002890	LIP	TPR	ST	1083	R. BARGNEZA DE ITU	000000003784	12/01/76	258	975	062133718	JABOTICABAL	SSJB SP	25/09/83	SP	
ALEJANDRO BOTTO CORREIA E OUTROS										APT9A		SAO PAULO				
PPDUG	00002661	LIP	TPR	ST	1083	ALAMEDA SANTOS	0000005232	14/03/51	2224	975	004938608	SAO PAULO	SAO PAULO	15/12/70	SP	
ANTONIO J. DE MOURA ANDRADE																
PPDUZ	00002489	LIP	SE	AR	15AC	AV. CHURCHILL	15-AC-287	13/08/82	60	930	34130450	RIU JANEIRO	SBRJ RJ	14/06/83	RJ	
FOTO PROPAGANDA AEREA REBELLO LTDA										501		20021	RIO DE JANEIRO			
PPDVK	00002754	LIP	+	BE	A-35	R. PAULA DUARTE	D-2144	28/05/54	00385	1202	99999999	SAO LUIZ	SAO LUIZ	MA	27/06/56	MA
R TRANSP AEREO TAPUIO S/A																
PPDVL	00002894	LIP	SIC	BE	A359	LCC HANGAR	000000002145	03/08/77	2	1202	78616380	LONDRINA	SBLO PR	23/03/74	PR	
AVIPAR LTDA P. SERV. P/AVIGES													AEROP LONDRINA			
PPDVR	00002822	LIP	TPR	LU	8F	AV MARECHAL RONDON	000000006568	07/05/69		544	060816302	ARACATUBA	SSAU SP	14/01/77	RO	
HENRIQUE WEHREN													PARANA			
PPDVU	00002631	LIP	TPR	AR	15-AC	R. GEN OSORIO	15AC-310	02/04/71	00239	930	999999979	ALTU ARAGUAIA	SNHG MT	12/09/74	MT	
EUDENIR TOLEDO DE OLIVEIRA													ALTO ARAGUAIA			
PPDVV	00002630	LIP	R	RC	RC3		000000000089	28/03/69		1429	99999999	SAO PAULO	SP	18/05/83	SP	
CLUBE ESPORTIVO N. E AERONAUTICO										22527			SANTO AMARO			
PPDVM	00002540	LIP	TPR	AR	7-DC	ROD. CARLOS LINDENBERG	7DC-149	29/06/82	1249	589	113834024	VITORIA	SBVT ES	24/09/83	ES	
DJALMA ERNESTO DOS SANTOS													29000 VITORIA			
PPDVY	00002623	LIP	TPR	C G	195	AV FLORIANO PEIXOTO	7332	30/12/75	00970	1519	016351071	JATAI	JATAI	SNJX GO	16/03/78	GO
EURIPEDES DE ALMEIDA CRUZEIRO										11						
PPDVZ	00002558	LIP	TPR	C	195	R. QUINTINO BOCAIIVA	000000007379	17/11/69	00172	1519	99999999	AMERICANA	SSNX SP	05/01/72	SP	
JOSE HAAS DE AZEVEDO E OUTRO													AMERICANA			
PPDXA	00002586	LIP	TPR	C	140	AV SEBASTIAO L CORREA	15073	08/02/72	7	658	043607108	ARARAQUARA	ARARAQUARA	SP	01/03/69	SP
LUIZ CARLOS D T DE CAMARGO													14800			
PPDXC	00002610	LIP	TPR	C	140	R. RIO GRANDE DO SUL	15066	29/10/82	469	658	150564816	DIVINOPOLIS	SSDV MG	02/07/83	MG	
ALBERTO MAGNO DE SOUZA GONTIJO													35500 DIVINOPOLIS			
PPDXF	00002514	LIP	TPR	AR	11CC	AV D PEDRO, 11	11CC-255	04/06/70	00015	612	252826467	BELMONTE	SNBL BA	13/05/81	BA	
BENEDITO AMBROSIO DA SILVA													BELMONTE			
PPDXI	00002742	LIP	TPR	LU	8-A	R. JULIO MESQUITA	3580	08/11/68	00171	544	999999979	PRES PRUDENTE	REGENTE FEIJO	10/10/69	SP	
FRANCISCO PIVARI																
PPDXK	00002637	LIP	TPR	AR	15-AC	R. JOAQUIM MURTINHO	15AC-351	21/08/73	536	930	220237631	ARACATUBA	SSAU SP	05/10/74	MS	
JOSE EDSON RIZZO													CAMPO GRANDE			
PPDXO	00002632	LIP	TUB	C	170A	R. OITO Q-13	000000018922	28/04/58	00014	998	999999979	SAO LUIZ	MA	07/11/74	MA	
JUARez TAVORA G. DE SOUZA													SAO LUIZ			
PPDXR	00002600	LIP	TPR	C	170A	R. VINIE	000000018925	12/10/79	01531	998	170168006	ITUIUTABA	SNTB MG	05/04/83	MG	
ANTONIO CARVALHO GOUVEIA													ITUIUTABA			

DEPARTAMENTO DE AVIACAO CIVIL
SUBDEPARTAMENTO TECNICO

REGISTRO AERONAUTICO BRASILEIRO
PL-17/103

DEZEMBRO DE 198 PAG - 13

MARCA	CERTIF	CLAS	CAT	FB	MODELO	SERIE	INSC.	PROPR.	PMO	CPF/CGC	AERODROMO	REGISTRO	VAL.	IAM
* PROPRIETARIO						ENDERECO		COMPLEMENTO			CEP	CIDADE		UF *
PPDXV	00002608	LIP	TPR	C	170-A	18932	24/11/80		998	099477361	VILHENA	S8VH RO	02/02/83	RO
	JOAO PEDRO DA SILVA E OUTRO					AEROP DE VILHENA					VILHENA			
PPDXY	00002745	LIP	I2	AR	15AC	0000015AC332	29/01/52		930	10995272	RECIFE	RECIFE	PE 29/11/73	PE
	AEROCL. DE PERNAMBUCO													
PPDYC	00002695	LIP	I2	C		10310	27/01/78		658	88410063	SAO GABRIEL	SAO GABRIEL	27/04/77	RS
	CLUBE DE AVIACAO SAO GABRIEL					R CEL SEZEFREDD		787						
PPDYG	00002927	LIP	TPR	PA	PA17	17185	17/03/82		522	019442968	SOROCABA	SSSO SP	20/05/83	SP
	LUIZ GUILHERME RICHIERI					R. DO ESTILO BARROCO		00798		32	04709	SAO PAULO		
PPDYI	00002756	LIP	TPR	GL	GC18	266	05/05/82		777	019964878	BRAG. PAULISTA	SSBP SP	04/09/82	SP
	PEDRO RICARDO OLM					R. CONDE DE ITU		524		101	04741	SAO PAULO		
PPDYQ	00002765	LIP	TPR	PA	PA11	00000011-931	10/10/75		553	010290378	GOIANIA	SAO PAULO	GO 07/11/82	SP
	LUCAS CARLOS BAPTISTELA					R 24 DE MAIO		77	16					
PPDYT	00002816	LIP	TPR	C	140A	15272	20/03/81		680	606143408	SAO PAULO	S8MT SP	03/09/83	SP
	JOSE LUIZ SOARES PEREZ					R. LUIZ F. SOUTO		267				SAO PAULO		
PPDYW	00002711	LIP	I2	C	140A	15280	08/07/77		680	13085246	ARACAJU	SNAU SE	16/02/81	SE
	AEROCL DE SERGIPE					AV SAO PAULO		2126				ARACAJU		
PPDYX	00002693	LIP	TPR	C	140A	15281	08/07/71		680	999999979	RONDONOPOLIS	S PAULO	17/11/83	SP
	SEBASTIAO WENCESLAU S GOMES E OUTROS					R NORUEGA		198						
PPDYY	00002849	LIP	TPR	C	140A	15288	27/02/80		680	038925571	ITUIUTABA	SNTB MG	08/05/83	MG
	JOAO ALVES FERREIRA					R VINTE E DOIS		216				ITUIUTABA		
PPDZA	00002727	LIP	R	C	140A	000000015297	03/04/63		680	173162431	GUARATINGA	SNGK MT	11/10/83	MT
	JAIR GUIMARAES DE MORAES					R DGM BOSCO		17				TORIXOREU		
PPDZG	00002646	LIP	TPR	C	170A	000000019076	15/08/82		998	151394336	TEOFIL. OTONI	SNTF MG	08/10/82	MG
	GERALDO MAGELLA COURA MAGALHAES					R. TURMALINA		11				TEOFILO OTONI		
PPDZH	00002638	LIP	I2	C	170A	19077	24/07/80		998	08706905	CAMP. GRANDE	SBKG PB	05/06/82	PB
	AER AEROCCLUBE DE CAMPINAS GRANDE					BR CENTO E TRINTA KM		12		303		CAMPINA GRANDE		
PPDZW	00002679	LIP	I2	AR	15AC	0015AC386	12/08/53		930	42169896	JACAREPAGUA	SBJR RJ	16/07/78	RJ
	AEROCL. DO BRASIL					R. ALVARO ALVIM		00031	11			RIO DE JANEIRO		
PPDZX	00002697	LIP	TPR	ST	108	2241	25/08/58		975	999999979	RIO DE JANEIRO	RJ	17/10/62	RJ
	MARIO DA CONCEICAO MACHADO DE MORAES					R BOLIVAR		00086	1003			RIO DE JANEIRO		
PPEAJ	00001134	LIP	AE	FA	24 K	000000003357	25/11/50		1156	01409580	GOIANIA	GOIANIA	GO 22/11/51	
	GOVERNO DO ESTADO DE GOIAS					R.82 CENT. ADM.					74000			
PPECL	00003640	LIP	AE	C	170-B	26036	11/03/55		998	01409580	GOIANIA	GOIANIA	GO 29/05/71	
	GOVERNO DO ESTADO DE GOIAS					R.82 CENT. ADM.					74000			
PPECH	00003765	L2P	AE	BE	E-18-S	BA-252	09/05/57		4218	99999999	B. HORIZONTE	SBBH MG	08/02/67	MG
	GOVERNO DO ESTADO DE MINAS GERAIS										30000	BELO HORIZONTE		
PPEDJ	00004525	L2P	AE	C	310-E	3100007	08/10/62		2191	01409580	GOIANIA	GOIANIA	GO 27/05/83	
	GOVERNO DO ESTADO DE GOIANIA					R.82 CENT. ADM.					74000			
PPEDV	00004926	L2P	AE	BE	95-A-55	TC-320	25/07/69		2213	46379400	SAO PAULO SP		17/12/82	SP
	GOVERNO DO ESTADO DE SAO PAULO					AV. MORUMBI					04703	MORUMBI		
PPEDX	00006494	LIP	AE	BE	A-36	E-342	26/07/72		1634	01409580	GOIANIA	S8GU GO	23/12/83	
	GOVERNO DO ESTADO DE GOIAS					R.82 CENT. ADM.					74000	GOIANIA		

DEPARTAMENTO DE AVIACAO CIVIL
SUBDEPARTAMENTO TECNICO

REGISTRO AERONAUTICO BRASILEIRO
PL-17103

DEZEMBRO DE 198 PAG - 14

MARCA	CERTIF	CLAS	CAT	FB	MODELO	SERIE	INSC.	PROPR.	PMD	CPF/CGC	AERODROMO	REGISTRO	VAL.	IAM	UF
* PROPRIETARIO						ENDERECO	COMPLEMENTO	CEP	CIDADE						
PPEDY	00006498	L1P	AE	BE	A 36	00000000E339	27/07/72		1634	01409580	GUIANIA	SBGO GO	08/05/76		GO
	GOVERNO DO ESTADO DE GOIAS					R.82 CENT.ADM.					74000	GUIANIA			
PPEDZ	00004874	L2P	AE	BE	95-8-55	IC-643	17/12/64		2268	09999999	CURITIBA		PR	09/07/83	PR
	SEC.DE AGRICULTURA DO EST.DO PARANA					CURITIBA									
PPEEA	00005333	L1P	AE	C	182-K	18258334	09/05/79		1270	99999999	GOIANIA		GO	16/03/83	GO
	SUP DAS OBRAS DO P DE D SUPLAN										GGIANIA				
PPEEE	00005018	L1P	AE	C	182-J	18256763	10/10/78		1270	07954522	FORTALEZA	SBFZ CE	14/08/83		CE
	SECRET.DE OBRAS E SERV.PUBL.-SOSP					AV.TRISTAO GONCALVES		968			60000	FORTALEZA			
PPEEG	00005753	L2P	AE	PA	PA-23-250	27-4143	06/06/69		2179	06553481	TERESINA PI			10/12/83	
	GOVERNO DO ESTADO DO PIAUI					AV.ANTONIO FREIRE		1450			64000	TERESINA			
PPEEI	00005868	L1P	AE	C	A-188-A	1880550	01/12/69		1496	87934675	PORTO ALEGRE	SBPA RS	07/12/72		RS
	GOVERNO DO ESTADO DO R GRANDE DO SUL					PCA.MARECHAL DEODORO		S/N			90000	PORTO ALEGRE			
PPEEJ	00005869	L1P	AE	C	A-188-A	1880551	01/12/69		1496	87934675	PORTO ALEGRE	SBPA RS	23/08/78		RS
	GOVERNO DO ESTADO DO R GRANDE DO SUL					PCA.MARECHAL DEODORO		S/N			90000	PORTO ALEGRE			
PPEEK	00005870	L1P	AE	C	A-188-A	1880552	01/12/69		1496	87934675	PORTO ALEGRE	SBPA RS	29/10/81		RS
	GOVERNO DO ESTADO DO R GRANDE DO SUL					PCA.MARECHAL DEODORO		S/N			90000	PORTO ALEGRE			
PPEEM	00005989	L2J	AE	HS	HS-125	400	02/09/70		10569	46379400	SAO PAULO		05/11/83		SP
	GOVERNO DO ESTADO DE SAO PAULO					AV.MORUNBI					04703	MORUMBI			
PPEEP	00005979	H1T	AE	FA	FH-1100	200	07/08/70		1247	99999999	R.DE JANEIRO	SBRJ RJ	15/07/71		RJ
	SECRET.SEG.PUB.DO EST.GUANABARA					AV.GOMES FREIRE		300			20231	RIU DE JANEIRO			
PPEET	00005493	L2P	AE	BE	65 B 80	LD 374	29/04/71		3992	09999999	B.HORIZONTE	SBBH MG	25/03/83		MG
	GOVERNO DO ESTADO DE MINAS GERAIS					S END					30000	BELO HORIZONTE			
PPEEN	00006455	L2P	AE	PA	PA-31	000031-796	21/06/72		2951	08241739	NATAL	SBNT RN	11/12/82		
	GOVERNO DO ESTADO DO R.G.DO NORTE					PCA SETE DE SETEMBRO		S/N			59000	NATAL			
PPEEZ	00006468	L1P	AE	C	182-P	18261002	06/07/72		1338	92914928	PORTO ALEGRE	SBPA RS	31/05/83		RS
	DEPART.AEROV.DO EST.R. GRANDE DO SUL					R.SIQUEIRA CAMPOS		1184	06		90000	PORTO ALEGRE			
PPEFB	00006581	L2P	AE	C	421B	421B0260	31/10/72		3098	99999999	SALVADOR	SBSV BA	21/05/83		BA
	SECRET DE TRANSP E COMUN EST BAHIA					PCA.CASTRO ALVES		5			40000	SALVADOR			
PPEFC	00006556	L2T	AE	BE	E90	00000000LW15	29/09/72		4582	01409580	GUIANIA	SBGO GO	25/10/83		
	GOVERNO DO ESTADO DE GOIAS					R.82 CENT.ADM.					74000	GOIANIA			
PPEFD	00006643	L2P	AE	PA	PA31	31854	26/12/72		2951	87934675	PORTO ALEGRE	SBPA RS	22/07/83		RS
	GOVERNO DO EST.DO RIO GRAND.DO SUL					R.SIQUEIRA CAMPOS		1184	06		90000	PORTO ALEGRE			
PPEFE	00006829	L2P	AE	PA	PA-31P	0031P7300112	25/08/73		3538	87934675	PORTO ALEGRE	RS	28/05/83		RS
	GOVERNO DO ESTADO DO RIO.G.DO SUL					R.SIQUEIRA CAMPOS		1184	06		90000	PORTO ALEGRE			
PPEFF	00006900	L2P	AE	PA	PA-31	000031-778	23/07/73		2951	06553481	TEREZINA		PI	14/07/83	
	GOVERNO DO ESTADO DO PIAUI					AV.ANTONIO FREIRE		1450			64000	TERESINA			
PPEFG	00006817	L1P	AE	C	182-P	18261484	18/05/73		1338	92914928	PORTO ALEGRE	RS	26/03/83		RS
	DEP.AEROVIARIO EST.DO RIO GRANDE SUL					R SIQUEIRA CAMPOS		01184	06		90000	PORTO ALEGRE			
PPEFH	00006754	L2P	AE	BE	95-B55	000TC-1499	03/04/73		2268	12200176	MACEIO	SBMD AL	21/09/83		AL
	GOVERNO DO ESTADO DE ALAGOAS					PCA.FLORIANO PEIXOTO		S/N			57000	MACEIO			
PPEFI	00007262	L2P	AE	BN	BN-2A-3	314	28/02/74		2857	99999999	FORTALEZA	SBFZ CE	11/11/83		CE
	SECRET.AGRIC.E ABASTEC.DO CEARA					AV.BEZERRA DE MENEZES		1820				FORTALEZA			

DEPARTAMENTO DE AVIACAO CIVIL
SUBDEPARTAMENTO TECNICO

REGISTRO AERONAUTICO BRASILEIRO
PL-1/103

DEZEMBRO DE 198 PAG - 15

*MARCA	CERTIF	CLAS	CAT	FB	MODELO	SERIE	INSC.	PROPR.	PMO	CPF/CGC	AERODROMO	REGISTRO	VAL.	IAM	UF
*PROPRIETARIO						ENDERECO		COMPLEMENTO		CEP	CIDADE				
PPEFJ	00007263	L2P	AE	BN	BN-2A-3	327	01/03/74		2857	99999999	FORTALEZA	SBFZ CE	04/11/83		CE
	SECRET. DE AGRIC. E ABASTEC. DO CEARA					AV. BEZERA DE MENEZES		1820			FORTALEZA				
PPEFL	00007487	L2T	AE	BE	A 100	000000008161	14/05/74		5217	46379400	SAO PAULO		28/05/83		SP
	GOVERNO DO ESTADO DE SAO PAULO					AV. MORUNBI				04703	MORUMBI				
PPEFM	00007486	L2P	AE	PA	PA 31	000317300976	14/05/74		2951	03983939	CAMPU GRANDE	SBCG MS	10/02/83		MS
	DEP. ESTRADAS DE RODAGEM DO EST. MT					AV. AFONSO PENA		03547			79100	CAMPO GRANDE			
PPEFN	00007597	H1T	AE	FA	FH-1100	252	19/06/74		1247	99999999	R. DE JANEIRO		09/02/82		RJ
	SECRET. DE SEGUR. DO EST. DO R. JANEIRO					AV. GOMES FREIRE		00320	01		RIO DE JANEIRO				
PPEFO	00007598	H1T	AE	FA	FH-1100	0000000253	19/06/74		1247	99999999	R. DE JANEIRO	SBRJ	29/01/82		RJ
	SECRETARIA DE SEGUR. PUB. DO ESTADO RJ					AV. GOMES FREIRE		00320	01		RIO DE JANEIRO				
PPEFP	00008163	L1P	AE	C	U206F	000002062205	27/02/75		1633	06033740	SAO LUIZ MA		30/09/82		MA
	SECRET. SAUDE PUBL. EST. DO MARANHAO					R. RIO BRANCO		00251			SAO LUIZ				
PPEFR	00007853	L1P	AE	C	210-1	000021060131	26/09/74		1724	15211519	SALVADOR	BA	29/06/83		BA
	DEP. DE ESTR. DE ROD. DA BAHIA DERBA					AV. PARARELA					SALVADOR				
PPEFS	00007431	L2P	AE	PA	PA31350	00.05124	25/04/81		3171	04169983	MANAUS	S8EG AM	24/09/83		AM
	DEPART. DE ESTRADAS E ROD. AMZ.					AV. CARVALHO LEAL		01777			MANAUS				
PPEFU	00007783	L2P	AE	BE	95-8-55	TC1693	26/08/74		2268	01409580	GOIANIA	SBGO GO	11/12/82		
	GOVERNO DO ESTADO DE GOIAS					R. 82 CENT. ADM.				74000	GOIANIA				
PPEFV	00008724	L2P	AE	E	EMB-820C	000000820003	17/05/76		3171	76669324	CURITIBA		12/08/83		PR
	DEP. ESTR. ROD. DO EST. DO PARANA					AV. IGUASSU		420			CURITIBA				
PPEFZ	00007038	L2P	AE	BE	58	TH-331	26/05/77		2449	01409580	GOIANIA	SBGU GO	21/09/81		
	GOVERNO DO ESTADO DE GOIAS					R. 82 CENT. ADM.				74000	GOIANIA				
PPEGB	00009304	L2P	AE	E	EMB 820 C	000000820038	04/07/77		3171	01409580	GOIANIA	SBGO GO	22/06/83		
	GOVERNO DO ESTADO DE GOIAS					R. 82 CENT. ADM.				74000	GOIANIA				
PPEGC	00009403	H1T	AE	FA	FF-1100	000000000104	04/10/77		1247	99999999	R. DE JANEIRO	SSHL RJ	21/01/82		RJ
	SECRETARIA DE S. PN DO EST. DO RIO JAN					AV. GOMES FREIRE		00320	01		R. DE JANEIRO				
PPEGD	00009404	H1T	AE	FA	FH-1100	000000000105	05/10/77		1247	99999999	R. DE JANEIRO	SSHL RJ	17/10/80		RJ
	SEC. DE SEG. PUB. DP. EST. DO RIO DE JAN					AV. GOMES FREIRE		00320	01		RIO DE JANEIRO				
PPEGE	00009402	H1T	AE	FA	FF-1100	000000000106	04/10/77		1247	99999999	R. DE JANEIRO	SSHL RJ	14/09/78		RJ
	SECRETARIA DE SEGUR. P. DO EST. DO RJ					AV. GOMES FREIRE		00320	01		R. DE JANEIRO				
PPEGF	00004721	L2P	AE	AC	560-F	1285-57	16/06/78		3400	15211519	SALVADOR	SBSV BA	04/12/82		BA
	DEP. EST. DE RODAGEM DA BAHIA					CENTRO ADMIN. DA BAHIA				40000	SALVADOR				
PPEGH	00009368	L2P	AE	E	EMB 820C	000000820054	30/06/82		3171	00241739	NATAL	SBNT RN	09/07/83		RN
	GOVERNO ESTADO DO R. GRANDE DO NORTE					PCA SETE DE SETEMBRO		S/N		59000	NATAL				
PPEGI	00005538	H1P	AE	HU	300	106-0260	11/09/79		760	99999999	MANAUS	S8EG AM	06/10/78		AM
	GOVERNO DO ESTADO DO AMAZONAS PM					PCA HELIUDORO BALBI					MANAUS				
PPEGJ	00009393	L1P	AE	E	EMB-711C	711151	23/09/77		1203	01258383	GOIANIA	SBGO GO	07/04/83		GO
	SEC. DE AGRICULTURA DO EST. DE GOIAS					AV. ANHANGUERA		1077			GOIANIA				
PPECK	00006499	L2P	AE	BE	A 100	000000008121	04/09/78		5217	46379400	SAO PAULO	S8SP SP	02/03/83		SP
	GOVERNO DE ESTADO DE SAO PAULO					AV. MORUNBI				04703	MORUMBI				
PPECL	00008381	L1P	AE	PA	PA-28-235	0028-7510019	26/07/78		1316	003507373	GUIABA	SBCY MT	12/07/83		MT
	SECRETARIA DA FAZ. DO EST. DE MT. GROS.					AV. MAL. RONDON -AEROMAT				78150	VARZEA GRANDE				

DEPARTAMENTO DE AVIACAO CIVIL
SUBDEPARTAMENTO TECNICO

REGISTRO AERONAUTICO BRASILEIRO
PL-1/103

DEZEMBRO DE 198 PAG - 16

*MARCA	CERTIF	CLAS	CAT	FB	MODELO	SERIE	INSC.	PROPR.	PHD	CPF/CGC	AERODROMO	REGISTRO	VAL.	IAM	*UF*
*PROPRIETARIO					ENDERECO			COMPLEMENTO		CEP	CIDADE				
PPEGM	00009704	L2P	AE	E	EMB-810C SUPLAM-SUPERINTENDENCIA O. PL. DESV	00000810180 PCA.CIVICA	29/06/82	00026	2074	01608272	GOIANIA 74000	GOIANIA	SBCG	GO	06/12/83
PPEGM	00009910	L1P	AE	E	EMB-720C SEC.DE FAZENDA DO EST.DE H.G.SUL	000000720086 AV.TREZE DE MARCO	09/07/79	00559	1542	15412257	CAMPO GRANDE 79100	CAMPO GRANDE	SBCG	MS	27/02/83
PPEGD	00009967	L1P	AE	E	EMB 721C DERSUL DEPART EST ROD N GROSSO SUL	000000721115 AV AFONSO PENNA	11/09/79	3547	1633	03983939	CAMPO GRANDE CAMPO GRANDE	CAMPO GRANDE	SBCG	MS	05/11/83
PPEGP	00010018	L1P	AE	E	EMB721C DEP AUTONOMO ESTR RODAGEH DAER	721118 RUA ASSUNCAO	18/10/79	1100	1633	07280803	FORTALEZA 60000	FORTALEZA	SBFZ	CE	02/10/82
PPEGQ	00008677	L2P	AE	E	EMB-810C DAER-DEP.AUTOM. ESTRADAS DE RODAGEH	810021 R.ASSUNCAO	04/03/82	1100	2073	07280803	FORTALEZA 60000	FORTALEZA	SBFZ	CE	19/07/83
PPEGS	00009097	L2P	AE	E	EMB 820C DEP DE ESTR DE RODAGEH DO AM-DEP	00000820036 AV CARVALHO LEAL	06/01/77	1777	3171	04169983	MANAUS	MANAUS	SBEG	AM	23/11/83
PPEGU	00010230	L1P	TPR	E	EMB 810C SEC TRANSP ENERGIA COM DO EST PE	00000810284 AV CRUZ CABOGA	19/03/80	01387	2074	10572105	RECIFE	SBRF. PE RECIFE			23/06/83
PPEGV	00010630	L2P	AE	E	EMB-810C DEP ES ESTR DE ROD DO MARANHAO-DEPMA	810263 AV GETULIO VARGAS	09/03/81	1908	2074	06045728	SAO LUIZ 65000	SAO LUIZ	SBSL	MA	13/08/83
PPEGW	00010225	L2T	AE	E	EMB 121E DEP ESTR RODAG MATO GROSSO SUL DERSU	000000121015 AV AFONSO PENNA	14/03/80	3547	5670	03983939	CAMPO GRANDE 79100	CAMPO GRANDE	SBCG	MS	18/11/82
PPEGX	00010625	L2P	AE	E	EMB-810C SECRET DA EDUC DO EST DO MARANHAO	810272 R OSWALDO CRUZ	06/03/81	S/N	2073	99999999	SAO LUIZ 65000	SAO LUIZ	SBSL	MA	03/03/83
PPEGY	00010271	L2P	AE	E	EMB-810C SECRETARIA DA FAZ DO EST DO MARANHAO	000000810275 R.DP TRAPICHE	24/04/80		2074	99999999	SAO LUS SAO LUIZ	SBSL SAO LUIZ	MA		27/10/82
PPEGZ	00010272	L2P	AE	E	EMB-820C DEP DE EST E ROD DO MARANHAO - DERMA	000000820101 AV GETULIO VARGAS	24/04/80	1908	3171	06045728	SAO LUIZ SAO LUIZ	SBSL SAO LUIZ	MA		06/05/83
PPEHA	00010195	L2P	AE	E	EMB 810 C DERSUL DEP. ESTRADAS RODAGEH MT.D SUL	000000810299 AV AFONSO PENNA	15/02/80	3547	2074	03983939	CAMPO GRANDE CAMPO GRANDE	CAMPO GRANDE	SBCG	MS	11/12/83
PPEHB	00010238	L2P	AE	E	EMB-810C GOVERNO EST.MATO GROSSO CASA MILITAR	000000810283 A. MARECHAL RONDON	21/03/80		2074	03787140	CUIABA 78150	VARZEA	SBCY	MT	15/01/83
PPEHC	00010237	L2P	AE	E	EMB 810C GOVERNO EST.MATO GROSSO CASA MILITAR	000000810307 A. MARECHAL RONDON	21/03/80		2074	03787140	CUIABA 78150	VARZEA	SBCY	MT	17/12/82
PPEHD	00010369	L1P	AE	E	EMB-720C GOVERNO EST.MATO GROSSO CASA MILITAR	000000720110 A. MARECHAL RONDON	24/07/80		1542	03787140	CUIABA 78150	VARZEA	SBCY	MT	26/03/83
PPEHE	00007809	L2T	AE	BE	C 90 KING AIR GOVERNO DO ESTADO DE GOIAS	00000001638 R.82 CENT.ADM.	14/05/80		4402	01409580	GOIANIA 74000	GOIANIA	SBCG	GO	12/08/83
PPEHF	00010317	L1P	AE	E	EMB-720C GOV. EST. MATO. GROSSO CASA MILITAR	000000720113 A. MARECHAL RONDON	13/06/80		1542	03787140	CUIABA 78150	VARZEA	SBCY	MT	22/03/83
PPEHG	00010374	L1P	AE	E	EMB-720C DEP DE INSP DEF AGRPEC. MT DO S IAGR	000000720118 AV.FELINTO MULLER	28/07/80	01146	1542	03980919	CAMPO GRANDE 79100	CAMPO GRANDE	SBCG	MS	12/07/83
PPEHH	00010462	HIT	AE	H	HB-3508 DEP DE EST DE ROD DO RIO DE JANEIRO	001163HB1009 AV PRESIDENTE VARGAS	15/10/80	1100	2100	28521870	R DE JANEIRO RIO DE JANEIRO	SBRJ RJ.			08/10/83
PPEHI	00010428	L2P	AE	E	EMB-820C GOVERNO DO ESTADO DO PARAIBA	000000820122 PCA JOAO PESSOA	10/09/80		3171	08761124	JOAO PESSOA 58000	JOAO PESSOA	SNJP	PB	12/07/83

DEPARTAMENTO DE AVIACAO CIVIL
 SUBDEPARTAMENTO TECNICO

REGISTRO AERONAUTICO BRASILEIRO
 PL-17103

DEZEMBRO DE 198 PAG - 17

MARCA	CERTIF	CLAS	CAT	FB	MODELO	SERIE	INSC.	PROPR.	PMD	CPF/CGC	AERODROMO	REGISTR	VAL.	IAM
* PROPRIETARIO						ENDERECO		COMPLEMENTO			CEP	CIDADE		UF
PPEHJ	00010747	L2T	AE	E	EMB-121E	121027	17/09/81		5670	92914928	PORTO ALEGRE	SBPA RS	25/06/83	RS
	DEP. AERONAVIARIO				EST. RIO GRANDE DO SUL	R. SIQUEIRA CAMPOS		1184	06	90000	PORTO ALEGRE			
PPEHK	00006520	L2P	AE	PA	PA-31	31804	29/12/80		2951	99999999	FLORIANOPOLIS	SBFL SC	16/02/83	SC
	DEP. EST. RODG. DO				EST. DE ST. CATARINA	R. TEN SILVEIRA		00032			FLORIANOPOLIS			
PPEHL	00010651	L2P	AE	E	EMB-810C	810391	13/04/81		2073	03979671	CAMPO GRANDE	SBCG MS	13/10/83	MS
	SEC. FAZ. DO				EST. MATO GROSSO DO SUL	R. TRINTA E UM DE MARCO		559		79100	CAMPO GRANDE			
PPEHM	00010659	HIT	AE	H	HB 350 B	HB-1015-1305	11/05/81		2100	42498725	R. DE JANEIRO	SBRJ RJ	13/05/83	RJ
	SECRET. DE SEGU. PUBLICA				DO EST. DO RJ	R. DA RELACAO		40		20231	RIO DE JANEIRO			
PPEHN	00010654	L2P	AE	E	EMB-810C	810406	22/04/81		2073	03983871	CAMPO GRANDE	SBCG MS	20/04/83	MS
	GOV. EST. MATO GROSSO DO SUL				(CASA MIL)	AV. TRINTA E UM DE MARCO		559		79100	CAMPO GRANDE			
PPEHO	00010733	HIT	AE	H	HB-350B	HB-1019-1406	12/08/81		2100	01409671	GOIANIA	SBGO GO	18/10/83	GO
	POLICIA MILITAR				EST. DE GOIAS	AV. CONTORNO		879		74000	GOIANIA			
PPEHP	00010776	L2P	AE	E	EMB-810C	810433	10/11/81		2073	02862852	GOIANIA	SBGO GO	02/11/83	GO
	FUND. ACOA SOC. DO PALACIO GOV. GOIAS					R. OITENTA E DOIS		S/N	06	600	GOIANIA			
PPEHQ	00010987	L2P	AE	E	EMB-810C	810427	14/09/82		2073	08761124	JOAO PESSOA	SBJP PB	14/09/83	PB
	GOVERNO DO ESTADO DA PARAIBA					CENTRO ADMINISTRATIVO				58000	JOAO PESSOA			
PPEHR	00011015	L2P	AE	E	EMB 810C	810440	25/10/82		2073	14671622	SALVADOR	SBSV BA	29/01/83	BA
	DAB DEPARTAMENTO DE AVIACAO DA BAHIA					AV. LUIZ VIANA FILHO				40000	SALVADOR			
PPEHS	00002073	L2P	AE	E	EMB-810C	810446	10/08/82		2073	01409622	GOIANIA	SBGO GO	18/05/83	GO
	SEC. AGRIC. EST. GOIAS				CONVENIO MA/SA	AV. ANHANGUERA		1077		74000	GOIANIA			
PPEHT	00010984	HIT	AE	H	HB355 F	HB3001-5190	08/09/82		2300	28521870	RIO JANEIRO	SBRJ RJ	26/08/83	RJ
	DEP. ESTR. RODAGEM DO EST. R. JANEIRO					AV. PRESIDENTE VARGAS		1100	06	20071	RIO DE JANEIRO			
PPEHU	00010920	L2P	SIC	E	EMB 820C	820128	23/05/80		3175	04280889	PORTO VELHO	SBPV RO	26/11/83	RO
	GOV. DO ESTADO DE RONDONIA					PALACIO DO GOVERNADOR				78900	PORTO VELHO			
PPEHV	00010273	L2P	AE	E	EMB 810 C	810322	11/08/82		2073	09999999	PORTO VELHO	SBPV RO	20/09/83	RO
	GOVERNO DO ESTADO DE RONDONIA					PAL. PRESIDENTE VARGAS				78900	PORTO VELHO			
PPEHW	11008682	L2P	AE	E	EMB 810 C	810374	27/07/82		2073	04280889	PORTO VELHO	SBPV RO	05/08/83	RO
	GOVERNO DO ESTADO DE RONDONIA					PALACIO PRESID. VARGAS				78900	PORTO VELHO			
PPEHX	00011002	L2P	AE	E	EMB820 C	820126	20/08/82		3175	00394585	PORTO VELHO	SBPV RO	20/09/83	RO
	GOVERNO DO ESTADO DE RONDONIA					PALACIO PRES. VARGAS				78900	PORTO VELHO			
PPEHY	00011013	HIT	AE	H	HB350 B	HB1036-1578	20/10/82		2100	89555718	P. ALEGRE	SBPA RS	30/09/83	RS
	SECR. DE SEG. PUBL. DO EST. R. GRANDE SUL					AV. BORGES DE MEDEIROS		1501	04	90000	PORTO ALEGRE			
PPEHZ	00011048	HIT	AE	H	HB 350 B	HB1042 1618	08/12/82		2100	89555718	PORTO ALEGRE	SBPA RS	01/01/01	RS
	SECRETARIA DE SEG. PUB. EST. R. G. SUL					AV. BORGES DE MEDEIROS		1501	04	90000	PORTO ALEGRE			
PPEMG	00008987	L2T	AE	E	EMB-110E	110032	14/10/76		5600	99999999	B. HORIZONTE	SBBH MG	09/10/83	MG
	GOV. DO ESTADO DE MINAS GERAIS					R. DA BAHIA		1148	04	30000	BELO HORIZONTE			
PPEMN	00010754	L2T	AE	E	EMB-121	121035	28/09/81		5670	99999999	B. HORIZONTE	SBBH MG	03/09/83	MG
	SEC. DE EST. DE ADM. GOV. DE M. GERAIS					R. BAHIA		01148	04	30000	B. HORIZONTE			
PPENC	00004898	HIT	AE	BH	204-B	2021	13/04/65		2859	46379400	SAO PAULO SP		20/08/82	SP
	GOVERNO DO ESTADO DE SAO PAULO					AV. MORUMBI				04703	MORUMBI			
PPENF	00005071	L2P	AE	BE	65-90	LJ-105	21/07/80		4082	46379400	SAO PAULO		11/07/81	SP
	GOVERNO DO ESTADO DE SAO PAULO					AV. MORUMBI				04703	MORUMBI			

DEPARTAMENTO DE AVIACAO CIVIL
SUBDEPARTAMENTO TECNICO

REGISTRO AERONAUTICO BRASILEIRO
PL-1/103

DEZEMBRO DE 198 PAG - 18

MARCA	CERTIF	CLAS	CAT	FB	MODELO	SERIE	INSC.	PROPR.	PMD	CPF/CGC	AERODROMO	REGISTRO	VAL.	IAM	UF
*	PROPRIETARIO				ENDERECO			COMPLEMENTO		CEP	CIDADE				
PPENI	00008952	H2T	AE	BH	212	000000030742	27/09/76		5080	46379400	SAO PAULO	S8SP SP	16/12/82		SP
	GOVERNO DO ESTADO DE SAO PAULO AV. MORUMBI														
PPENK	00005260	L2P	AE	C	310-K	0000000207	05/05/67		2358	01409580	GOIANIA	GO	21/09/82		
	GOVERNO DO ESTADO DE GOIAS R. 82 CENT. ADM.														
PPENQ	00005343	L1P	AE	C	182-K	18257954	01/11/77		1270	06045728	SAO LUIZ MA		26/06/83		MA
	DEP. ESTR. RODAGEM DO EST. DO MARANHAO AV. GETULIO VARGAS														
PPENR	00005294	L2P	AE	PA	PA-23-250	00027-3399	23/06/67		2179	76669324	CURITIBA	PR	01/09/83		
	DEP. ESTRADA RODAGEM DO ESTADO PARANA AV. IGUASSU														
PPENT	00005339	H1P	AE	HU	269-B	96-0250	18/11/67		757	99999999	RIO DE JANEIRO	RJ	02/03/70		RJ
	SUP. URBAN. E SANEAMENTO SURSAN RIO DE JANEIRO														
PPENX	14005137	L1P	AE	C	1500F	000015042816	17/10/77		725	99999999	CUIABA	SBCY MT	14/07/83		MT
	SEC. FAZENDA EST. MATO GROSSO DO SUL A. MARECHAL RONDON														
PPENZ	00005626	L1P	AE	C	A-188	000001880114	25/11/68		1496	87934675	PORTO ALEGRE	SBPA RS	10/01/82		
	GOVERNO DO ESTADO DO R. GRANDE DO SUL PCA. MARECHAL DEODORO														
PPEPE	00009003	L2T	AE	E	EMB-110E	110059	25/10/76		5600	11554474	RECIFE	SBRF PE	26/08/83		PE
	DER. DO ESTADO DE PERNAMBUCO S/END.														
PPETQ	00004326	L1P	AE	C	172-B	47784	20/09/71		998	99999999	JOAO PESSOA	PB	20/05/69		PB
	SERV. ACORDO CLASS. PROD. AGRO P. EST. PB JOAO PESSOA														
PPETU	00005015	L2P	AE	AC	680-F	001529-103	30/03/66		3800	99999999	B. HORIZONTE	SBBH MG	31/07/83		MG
	GOVERNO DO ESTADO DE MINAS GERAIS 30000 BELO HORIZONTE														
PPETH	00005369	L1P	AE	C	182-K	18258417	13/02/68		1270	99999999	SALVADOR BA		20/07/83		BA
	DEP. EST. RODAGEM DO EST. DA BAHIA SALVADOR														
PPETZ	00005372	L2P	AE	BE	95-C-55	TE-404	08/11/67		2404	99999999	BELEM	S8BE PA	27/04/83		PA
	DEP. EST. RODAGEM DO DER/PA AV. ALM. BARROSO														
PPEUC	00005678	L2P	AE	C	310 H	0000310H0055	20/02/69		2313	02358786	GOIANIA	S8GO GO	06/06/77		GO
	DEP. EST. RODAGEM DO EST. DE GOIAS AV. ANHAGUERA														
PPEUD	00005688	L2P	AE	C	402	0000000LJ409	28/02/69		2857	87934675	PORTO ALEGRE	SBPA RS	22/11/83		
	GOVERNO DO ESTADO DO RIO G. DO SUL PCA. MARECHAL DEODORO														
PPEUE	00005658	L2P	AE	C	402	0000LJ-409	17/01/79		2857	76416940	CURITIBA	PR	07/10/83		
	GOVERNO DO ESTADO DO PARANA AV. CANDIDO DE ABREU														
PPEUF	00008387	L1P	AE	T	A-122-B	000000000104	19/08/75		840	13937032	SALVADOR S8SV BA		07/11/82		
	GOV. DO ESTADO DA BAHIA PCA. MUNICIPAL														
PPEUG	00005795	L1P	AE	C	P206-D	00P2060582	20/08/69		1632	87934675	PORTO ALEGRE	SBPA RS	10/07/83		RS
	GOVERNO DO ESTADO DO R. GRANDE DO SUL AV. JULIO DE CASTILHO														
PPEUH	00009637	L2P	AE	E	EMB-820C	000000820069	28/07/78		3171	02358786	GOIANIA	S8GO GO	30/09/83		GO
	OP. DE ESTRADAS DE ROD. GOIAS-DREGO AV. ANHAGUERA														
PPEUI	00006898	L2P	AE	BE	65-B-80	0000LD-467	01/08/80		3992	04953717	BELEM	S8BE PA	08/03/83		PA
	DEP. DE ESTR. ROD. EST. DO PARA-DERPA AV. ALM. BARROSO														
PPEUJ	00009921	L1P	AE	E	EMB-710C	000000710211	26/07/79		1362	03979630	CAMPO GRANDE	SBCG MS	22/04/83		MT
	INST. PRESERV. CONT. EMB. EST. N. GROSSO S R. ANTONIO MARIA COELHO														
PPFBD	00001350	L2P	AF	DC	DC3C47	000000012616	18/10/73		11884	00394429	BRASILIA	S8BR DF	30/12/71		DF
	AER. MIN. DA AERONAUTICA ESPL. DOS MINISTERIOS														

DEPARTAMENTO DE AVIACAO CIVIL
SUBDEPARTAMENTO TECNICO

REGISTRO AERONAUTICO BRASILEIRO
PL-1/103

DEZEMBRO DE 198 PAG - 19

MARCA	CERTIF	CLAS	CAT	FB	MODELO	SERIE	INSC.	PROPR.	PMD	CPF/CGC	AERODROMO	REGISTRO	VAL.	IAM
* PROPRIETARIO						ENDEREÇO		COMPLEMENTO		CEP	CIDADE			UF
PPFCE	00001326	LIP	AF	FA	PJ-19	000042-83184	23/02/53		1110	99999999	MACAPA	SBMQ AP	01/04/77	AP
AER GOVER.DO TERRI-FEDERAL DO AMAPA AMAPA														
PPFDG	00002718	LIP	AF	BE	A35	0000002133	09/06/76		1202	00396895	SOROCABA SP		04/12/69	DF
AER MINISTERIO DA AERONAUTICA ESPL.DOS MINISTERIOS SN 8 00BL8														
PPFDR	00004351	LIP	AF	PA	PA-25	25-471	20/06/64		1044	99999999	SOROCABA		19/07/81	SP
AER MIN.AGRIC CENTRO NAC ENG AGRIC CENEA ESPLAN MINISTERIOS BL 00008 527 00568 18100 SOROCABA														
PPFDY	00009060	LIP	SE	E	EMB-201	000000200228	25/07/80		1550	99999999	SOROCABA	SSSD SP	02/04/83	SP
MIN.AGRI-CENTRO NAC.ENG AGRIC CENEA AV SAO JOAO 00313 15 00568 18100 SOROCABA														
PPFEG	00002469	LIP	AF	C	190	7121	17/03/51		1519	00394544	CUIABA	SBCY MT	24/03/50	DF
AER MINIST DA SAUDE ESPL.DOS MINISTERIOS SN														
PPFEP	00003256	L2P	AF	BE	C-18-S	7116	16/07/65		3560	00394544	PORTO ALEGRE	SBPA RS	24/08/66	DF
AER MINIST DA SAUDE ESPL.DOS MINISTERIOS SN														
PPFEW	00005873	L2P	AF	C	310-P	127	17/09/75		2358	00394544	MANAUS	SBMN AM	26/10/83	DF
AER MINIST DA SAUDE ESPL.DOS MINISTERIOS SN														
PPFEX	00005789	L2P	AF	C	310-P	310P0128	17/09/75		2358	99999999	BELEM	SBBE PA	07/05/82	RJ
AER MINISTERIO DA SAUDE-SUCAM AV.PRESIDENTE VARGAS 409 17														
PPFEY	00005790	L2P	AF	C	310-P	129	17/09/75		2358	99999999	BELEM	SBBE PA	21/10/82	RJ
AER MINISTERIO DA SAUDE RIO DE JANEIRO														
PPFEZ	00005791	L2P	AF	C	310-P	0000000131	15/08/69		2358	99999999	BRASILIA	SBBR DF	09/04/83	RJ
AER MINIST.DA SAUDE RIO DE JANEIRO														
PPFFC	00007393	LIP	AF	E	EMB 200	200 021	31/07/80		1550	60208493	SOROCABA	SSSD SP	10/12/83	DF
AER MIN. DA AGRIC./CENTRO NAC.ENG.AGRIC. ESPLANADA DOS MIN. BL-08 4 70000 BRASILIA														
PPFFE	00007394	LIP	AF	E	EMB 200	000000200023	31/07/80		1550	60208493	SOROCABA SP		12/06/83	SP
AER MIN AGRIC CENTRO ENGN AGRIC CENEA ESPLAN DOS MINISTERIOS 00008 04 SOROCABA														
PPFFF	00008474	LIP	AF	E	EMB-201	000000200105	25/07/80		1550	99999999	FAZENDA IPANEMA	SP	01/06/83	SP
AER MIN.AGRIC.C.NAC.DE ENGEN.AGRIC.C-III AV.SAO JOAO 00313 08 00568 18100 SOROCABA														
PPFFG	00009166	LIP	SE	E	EMB201	000000200264	31/07/80		1550	99999999	SOROCABA	SSSD SP	08/06/83	SP
MIN AGRIC CENTRO NAC ENG AGRIC CENEA AV SAO PAULO 00313 00568 SOROCABA														
PPFFH	00008337	LIP	AF	PA	PA18150	000187409146	25/07/80		794	99999999	SOROCABA	SSSD SP	09/11/83	SP
AER MIN AGRIC C NAC DE ENG AGRIC CENEA ESPL DOS MINISTERIOS 00008 03 00568 SOROCABA														
PPFFI	00009549	LIP	AF	E	EMB 201A	200-287	31/07/80		1800	60208493	SOROCABA	SSSD SP	16/11/83	DF
AER MIN.DA AGRIC/CENTRO NAC DE ENG.AGRIC ESPLANADA DOS MIN. BL 08 4 74040 BRASILIA														
PPFFJ	00009550	LIP	AF	E	EMB 201A	000000200291	31/07/80		1800	99999999	SOROCABA	SSSD SP	14/04/83	SP
AER MIN.AGRI CENTRO NAC DE E AGRIC CENEA ESPL DOS MINISTERIOS 00008 03 00568 SOROCABA														
PPFFK	00008338	LIP	AF	PA	PA18150	000187409118	08/08/80		794	99999999	FAZENDA IPANEMA	SP	28/05/83	SP
AER MIN AGRIC C NAC DE ENG AGRIC CENEA ESP DOS MINISTERIOS 00008 03 319 00568 18100 SOROCABA														
PPFFL	00008336	LIP	AF	PA	PA18150	000187409137	31/07/80		794	99999999	FAZENDA IPANEMA	SP	15/10/83	SP
AER MIN AGRIC C NAC DE ENG AGRIC CENEA ESP DOS MINISTERIOS 00008 03 319 00568 18100 SOROCABA														
PPFFM	11006381	LIP	AF	BE	35	D-1258	31/08/81		1156	00394411	MARABA	SBMA PA	14/09/82	PA
SG-C3N-GETAT-G.EX-TERRAS ARAG./TOC. AGROPOLIS AMAPA 68500 MARABA														
PPFFN	11006481	LIP	AF	PA	PA-23	27.7554070	02/09/81		2179	00394411	MARABA	SBMA PA	17/02/83	PA
SG-C3N-GR.EXEC.T.ARAGUAIA/TOCANTINS AGROPOLIS AMAPA 68500 MARABA														

DEPARTAMENTO DE AVIACAO CIVIL
SUBDEPARTAMENTO TECNICO

REGISTRO AERONAUTICO BRASILEIRO
PL-1/103

DEZEMBRO DE 198 PAG - 20

MARCA	CERTIF	CLAS	CAT	FB	MODELO	SERIE	INSC.	PROPR.	PHD	CPF/CGC	AERODROMO	REGISTRO	VAL.	IAH
* PROPRIETARIO					ENDERECO			COMPLEMENTO		CEP	CIDADE			UF
PPFMR	00004925	L2P	AF	BE	H-18	BA-685	10/08/65		4490	00394460	R DE JANEIRO	SBRJ	06/05/69	DF
AER	MINIST DA FAZENDA				ESPL-DOS MINISTERIOS			BL5	5	512	BRASILIA			
PPFMN	00005711	L1P	AF	PA	PA 28 235	28 10980	25/07/80		1316	99999999	SOROCABA	SSSD SP	28/07/83	SP
AER	MINISTERIO DA AGRICULTURA				FAZENDA IPANEMA					18100	SOROCABA			
PPFOV	00006633	L2T	AF	BE	A-100	B-142	12/12/72		5217	00394486	RIO DE JANEIRO	RJ	13/04/83	DF
AER	MINISTERIO DO INTERIOR				ESPL-DOS MINISTERIOS			SN			BRASILIA			
PPFPA	00000778	L1P	AF	HL	B-98		17/03/51		580	33496563	PARNAIBA PI		17/03/52	PB
AER	MINIST VIACAO E OBRAS PUBLICAS										PARNAIBA			
PPFPL	00009263	L2P	AF	E	EMB-820C	820051	02/06/77		3175	99999999	B. HORIZONTE	SBBH MG	23/11/83	RJ
AER	DEP. NAC. PROD. MINERAL-DNPM				AV. RIO BRANCO			135	14	20040	RIO DE JANEIRO			
PPFPM	00008347	L2T	AF	SK	S58T	58701	10/07/75		5910	13533724	B. HORIZONTE	SBBH MG	01/09/83	RJ
AER	DEP NAC DE PRODUCAO MINERAL DNPM				AV. RIO BRANCO			135	14	20040	RIO DE JANEIRO			
PPFSD	00000198	L1P	AF	BL	31-35	00000000817	10/07/39		2542	99999999	R DE JANEIRO	SBRJ RJ	17/03/52	RJ
AER	MIN VIACAO E OBRAS PUBLICAS				AV NILO PECANHA			00155			RIO DE JANEIRO			
PPFTE	00006398	L1P	AF	NE	420 C2	3542	10/08/82		1040	99999999	R. DE JANEIRO	SBRJ RJ	14/09/83	RJ
AER	DEPARTAMENTO DE AVIACAO CIVIL				AEROPORTO S. DUMONT					20021	RIO DE JANEIRO			
PPFVU	00005388	L1P	AF	C	U206-B	846	18/12/67		1632	99999999	SALVADOR		07/07/81	RJ
AER	MIN DA SAUDE SUCAM										RIO DE JANEIRO			
PPGCD	00002133	L1P	I1	CA	CAP-4	614	29/07/69		535	00394429	SAD BORJA		16/06/83	SC
AER	DAC-AEROCL DE SAO BORJA										BLUMENAU			
PPGDB	00002431	L1P	I1	CA	CAP-4	S/END	745	27/12/67	535	00394429	BLUMENAU	SSBD SC	22/01/83	SC
AER	DAC-AEROCL DE BLUMENAU									89100	BLUMENAU			
PPGDC	00002433	L1P	I2	CA	CAP-4	S/END	746	13/09/74	535	00394429	CACH. DO SUL	SSKS RS	27/08/81	SC
AER	DAC-AEROCL. DE ROSARIO DO SUL										CACH DO SUL			
PPGDE	00002447	L1P	I1	CA	CAP-4	S/END.	0000000748	20/04/70	535	00394429	JOINVILLE	SBJV SC	14/01/83	SC
AER	DAC-EROCL DE JINVILLE										JDINVILLE			
PPGDI	00002437	L1P	I1	CA	CAP-4	R SANTOS DUMONT	752	31/05/74	535	87661864	CRUZ ALTA	SSCW RS	03/07/83	
AER	DAC AEROC FREDERICO WESTPLAEM							1		98400				
PPGDK	00002438	L1P	I2	CA	CAP-4	AV GOV ROBERTO SILVEIRA	754	31/05/74	535	30824007	SAO PAULO		26/10/83	
AER	AEROCL DE NOVA IGUACU							S/N		26000	NOVA IGUACU			
PPGDD	00002440	L1P	I1	CA	CAP-4	S/END	758	18/08/67	535	00394429	ITANHAEM	SSIM SP	22/01/83	SP
AER	DAC-AEROCL DE ITANHAEM										ITANHAEM			
PPGDV	00002448	L1P	I1	CA	CAP-4	S/END	765	12/02/82	535	00394429	NATAL	SBNT RN	06/01/83	RN
AER	DAC-AEROC DO RIO GRANDE DO NORTE									59000	NATAL			
PPGEX	00002739	L1P	I1	FA	PT-19	S/END.	3FG-244	12/08/81	1110	00394429	NOVA IGUACU	SSNI RJ	31/03/81	RJ
AER	DAC-AEROCL DE NOVA IGUACU									26000	NOVA IGUACU			
PPGFG	00002421	L1P	I1	FA	PT-19-A LTD	S/END	42-3035	23/11/54	1110	00394429	RIO DE JANEIRO		17/11/51	RJ
DAC-SERVICOS AER	CRUZEIRO DO SUL										RIO DE JANEIRO			
PPGFR	00002526	L1P	I1	FA	PT-19-A	OT-42-3187	02/07/71		1110	00394429	BELEM	SNBB PA	13/05/77	PA
AER	DAC-AEROCL DO PARA				AV MARGINAL			00S/N		66000	BELEM			
PPGFT	00002564	L1P	I1	FA	PT-19	OT-42-1671	22/09/76		1110	00394429	RECIFE,		14/07/82	SP
AER	DAC-AEROCL DE PERNAMBUCO										S JOSE CAMPOS			

DEPARTAMENTO DE AVIACAO CIVIL
SUBDEPARTAMENTO TECNICO

REGISTRO AERONAUTICO BRASILEIRO
PL-1/103

DEZEMBRO DE 198 PAG - 21

MARCA	CERTIF	CLAS	CAT	FB	MODELO	SERIE	INSC.	PROPR.	PMD	CPF/CGC	AERODROMO	REGISTRO	VAL.	IAM	UF
*	PROPRIETARIO				ENDERECO			COMPLEMENTO		CEP	CIDADE				
PPGFU	00002565	LIP	12	FA	PT-19	GT-43-5673	30/11/70		1110	00394429	PORTO ALEGRE	RS	08/05/74		RS
	AEROC. DO RIO GRANDE DO SUL														
PPGGB	00002606	LIP	11	FA	PT-19-A	3FG-059	10/05/65		1110	00394429	PASSO FUNDO	RS	27/02/52		RS
	DAC-AEROC. DE PASSO FUNDO														
PPGGQ	00003419	LIP	11	FA	PT-19-A	42-3626	05/10/53		1110	00394429	PORTO ALEGRE	RS	05/10/56		RS
	DAC-AEROC. DO RIO GRANDE DO SUL														
PPGHK	00002843	LIP	11	AR	7-DC	7DC-164	25/10/68		589	00394429	M-DAS CRUZES	SP	07/07/83		SP
	AER DAC-AEROC. DE MOGI DAS CRUZES														
PPGHR	00002872	LIP	11	AR	7-DC	7DC-174	23/08/68		589	00394429	ERECHIM	RS	07/02/83		RS
	AER DAC-AEROC. DE ERECHIM														
PPGHT	00002877	LIP	11	AR	7-DC	7DC-176	01/09/80		589	00394429	SANTA MARIA		12/08/83		RS
	AER DAC-AEROC. DE SANTA MARIA														
PPGHV	00002884	LIP	11	AR	7-DC	7DC-178	16/11/73		589	00394429	CAMPOS	SBCP RJ	24/10/80		RJ
	AER DAC-AEROC. DE CAMPOS														
PPGHY	00002889	LIP	11	AR	7-DC	7DC-181	20/08/65		589	00394429	BOTUCATU	SSBK SP	05/05/73		SP
	AER DAC-AEROC. DE BOTUCATU														
PPGHZ	00002898	LIP	11	AR	7-DC	7DC-182	08/03/82		589	00394429	PR-PRUDENTE	SBDN SP	13/08/83		SP
	AER DAC-AEROC. DE PRESIDENTE PRUDENTE														
PPGIH	00003168	LIP	11	PA	PA-18	18-468	08/09/82		681	00394429	CURITIBA	SBBI PR	01/01/01		PR
	DAC AEROC. DE PLANAD. Balsa Nova														
PPGIL	00003133	LIP	11	PA	PA-18	000018-477	12/04/77		681	91694794	NOVO HAMBURGO	SSNB RS	10/10/75		RS
	AER QAAEROC. DE NOVO HAMBURGO														
PPGIM	00003188	LIP	11	PA	PA-18	18-478	29/04/55		681	00394429	BAURU	SBBU SP	20/01/68		SP
	DAC-AEROC. DE BAURU														
PPGIN	00003192	LIP	11	PA	PA-18	0000018496	19/10/76		681	00394429	NOVA IGUAÇU	SSNI RJ	18/09/83		RJ
	AER DAC-AEROC. DE VOO AVELA DO R. JANEIRO														
PPGIP	00003169	LIP	11	PA	PA-18	18-481	14/08/70		681	00394429	BAGE	SSBJ RS	16/07/83		RS
	AER DAC-CAVAG														
PPGIU	00003162	LIP	11	PA	PA-18	18511	12/07/74		681	00394429	RIBEIRAO PRETO		13/11/83		SP
	AER DAC-AEROC. DE RIBEIRAO PRETO														
PPGIW	00003144	LIP	11	PA	PA-18	18-488	19/05/76		681	00394429	S JOSE DOS CAMPOS		08/08/83		SP
	AER DAC-AEROC. DE VOO A VELA CTA														
PPGJA	00003131	LIP	11	PA	PA-18	180192	25/11/68		681	00394429	BAURU	SBBU SP	29/12/81		SP
	AER DAC-AEROC. DE BAURU														
PPGJD	00003141	LIP	12	PA	PA-18	18-495	29/12/80		681	00394429	RIO DO SUL		30/05/83		SC
	AER DAC-AEROC. DE PLANADORES VALE ITAJAI														
PPGJE	00003155	LIP	11	PA	PA-18	18-496	30/10/51	02231	681	00394429	JUIZ DE FORA	SBJF MG	26/06/83		MG
	AER DAC-AEROC. DE JUIZ DE FORA														
PPGJF	00003184	LIP	11	PA	PA-18	18-497	16/08/79		681	00394429	B. HORIZONTE	SNZS MG	16/09/79		MG
	AER DAC-AEROC. MINEIRO DE PLANADORES														
PPGJG	00003153	LIP	11	PA	PA-18	18-498	21/02/63	1585	681	00394429	NOVA IGUAÇU	SSNI RJ	04/10/83		RJ
	AER DAC-AEROC. VOO A VELA DO R. DE JANEIRO														

DEPARTAMENTO DE AVIACAO CIVIL
SUBDEPARTAMENTO TECNICO

REGISTRO AERONAUTICO BRASILEIRO
PL-1/103

DEZEMBRO DE 198 PAG - 22

MARCA	CERTIF	CLAS	CAT	FB	MODELO	SERIE	INSC.	PROPR.	PMD	CPF/CGC	AERODROMO	REGISTRO	VAL.	IAH	UF
*	PROPRIETARIO					ENDERECO		COMPLEMENTO		CEP	CIDADE				
PPGJH	00003128	LIP	II	PA	PA-18	000018-499	06/03/79		681	00394429	S. CRUZ SUL	SSSC RS	24/01/83		RS
AER DAC-AEROC. DE SANTA CRUZ DO SUL															
PPGJI	00003174	LIP	II	PA	PA-18	18547	08/07/77		681	00394429	LUZIANIA	SNLZ GO	14/04/83		GO
AER DAC-AEROC. DE BRASILIA															
PPGJJ	00003120	LIP	II	PA	PA-18	000018-501	13/03/80		681	00394429	P. DAS	MISSOES SSWM RS	20/11/83		RS
AER DAC-AEROC. DE PALMEIRA DAS MISSOES															
PPGJP	00003196	LIP	II	PA	PA-18	18-509	02/10/75		681	87879235	PORTO ALEGRE	RS	30/05/83		
AER DAC AEROC. DE PLANADORES ALBATROZ															
						R ARIIVALDO PINHEIRO		84							
PPGJR	00003135	LIP	I2	PA	PA-18	18-511	29/09/80		681	00396895	SORUCABA	BRASILIA	18/03/83		DF
DAC CENEA															
PPGJV	00003157	LIP	II	PA	PA-18	18574	11/11/80		681	00394429	GUARATINGUETA	SBGW SP	30/01/83		SP
AER DAC-AEROC. DE GUARATINGUETA															
						S/END				01028	GUARATINGUETA	GUARATINGUETA			
PPGJW	00003161	LIP	II	PA	PA-18	18-516	14/09/67		681	00394429	P. DAS	MISSOES SSWM RS	19/08/83		RS
AER DAC-AEROC. DE PALMEIRA DAS MISSOES															
PPGJY	00003136	LIP	I2	PA	PA-18	0000018581	22/02/73		2681	88832530	CAXIAS DO SUL	SSCX RS	11/02/83		
AER AEROC. DE VOO A VELA DO CTA															
						AER MUNICIPAL		S/N							
PPGKA	00003126	LIP	II	PA	PA-18	000018-520	06/10/80		681	00394429	RIB. PRETO	SBRP SP	22/07/83		SP
AER DAC-AEROC. DE RIBEIRAO PRETO															
PPGKC	00003163	LIP	II	PA	PA-18	18-522	02/07/75		681	27071521	C. ITAPEMIRIM	SSKI ES	25/04/83		ES
AER AEROC. DE CACHOEIRO DO ITAPEMIRIM															
						AEROPORTO		SN							
PPGKG	00003154	LIP	II	PA	PA-18	18-526	27/03/80		681	00394429	PORTO ALEGRE	RS	19/06/83		RS
AER GOV FED-DAC-AEROC. RIO GRANDE DO SUL															
PPGKI	00003173	LIP	II	PA	PA-18	18-528	10/05/78		681	00394429	TATUI	SSTU SP	23/07/83		SP
AER DAC-AEROC. DE PLANADORES TIETE															
						S/END									
PPGKK	00003134	LIP	II	PA	PA18	000018530	04/11/75		681	00394429	SANTA MARIA	RS	15/04/78		RS
AER DAC-AEROC. DE SANTA MARIA															
PPGKM	00003152	LIP	II	PA	PA-18	18589	03/10/75		681	87879235	PORTO ALEGRE	RS	16/01/83		
AER DAC AEROC. DE PLANADORES ALBATROZ															
						R ARIIVALDO PINHEIRO		84							
PPGKN	00003201	LIP	II	PA	PA-18	18-533	27/08/80		681	00394429	BENTO GONCALVES	RS	23/04/83		RS
AER DAC-AEROC. DE BENTO GONCALVES															
PPGKO	00003170	LIP	II	PA	PA-18	18-534	07/04/61		681	00394429	JUIZ DE FORA	SBGO MG	16/07/82		MG
AER DAC-AEROC. DE JUIZ DE FORA															
						AV RIO BRANCO		02231							
PPGKQ	00003197	LIP	II	PA	PA-18	000018-536	12/09/75		681	44651453	SAO PAULO	SP	20/05/83		SP
AER DAC-AEROC. POLITECNICO DE PLANADORES															
						R PATAPIO SILVA		132							
PPGKS	00003132	LIP	I2	PA	PA18	000018538	29/09/80		681	00396895	SOROCABA	BRASILIA	29/07/82		DF
MINISTERIO DA AGRICULTURA															
						ESPL. DOS MINISTERIOS		SN							
PPGKV	00003104	LIP	II	PA	PA18	000018541	28/06/74		681	45025517	PENAPOLIS	SSPO SP	22/05/83		SP
AER AEROC. DE BAURU.															
						AL OTAVIO P BRIZOLA		19100							
PPGKX	00003183	LIP	II	PA	PA-18	18-543	12/04/77		681	00394429	NOVO HAMBURGO	SSNB RS	28/08/83		RS
AER DAC-AEROC. DE NOVO HAMBURGO															
						A JULIO DE CASTILHO		00349							
PPGLG	00003239	LIP	II	FA	PT-19-B	000042-63222	15/01/52		1110	00394429	SAO PAULO SP	CAMPO DE HARTE	07/11/73		SP
DAC-AEROC. DE SAO PAULO															

DEPARTAMENTO DE AVIACAO CIVIL
SUBDEPARTAMENTO TECNICO

REGISTRO AERONAUTICO BRASILEIRO
PL-17/103

DEZEMBRO DE 198 PAG - 23

*MARCA	CERTIF	CLAS	CAT	FB	MODELO	SERIE	INSC.	PROPR.	PMD	CPF/CGC	AERODROMO	REGISTRO	VAL.	IAM
*PROPRIETARIO						ENDERECO		COMPLEMENTO		CEP	CIDADE			UF
PPGLM	00003412	LIP	II	NI	5-FG	00000000002	08/02/63		700	00394429 00040	VOLTA REDONDA RJ VOLTA REDONDA		18/09/67	RJ
PPSLN	00003422	LIP	II	NI	5-FG	3	03/04/62		700	00394429 00006	UBERABA		27/01/67	MG
PPGLO	00003458	LIP	II	NI	5GFA	4	20/03/62		700	00394429 00021	CAMPINAS CAMPINAS		08/05/81	SP
PPGNH	00003445	LIP	II	NI	5-FG	49	19/03/62		700	00394429 00004	FLORIANOPOLIS SBFL SC FLORIANOPOLIS		08/01/74	SC
PPGDS	00003546	LIP	II	PA	PA-18	18-489	12/02/81		681	00394429 17100	BAURU BAURU	SBBU SP	12/02/83	SP
PPGOY	00003636	LIP	II	FA	PT-19	3FG-261	08/03/55		1110	00394429 00321	JOAO PESSOA JOAO PESSOA		10/01/68	PB
PPGPD	00003591	LIP	II	PA	PA-20	20-1038	07/11/80		885	00394429	SANTA MARIA 97100 SANTA MARIA	SBSM RS	26/08/65	RS
PPGPF	00003612	LIP	II	PA	PA-20	20-1037 AV RIO BRANCO	12/11/76		817	00394429 02231	JUIZ DE FORA JUIZ DE FORA	SBJF MG	09/01/83	MG
PPGPH	00003584	LIP	II	PA	PA-20	20-1030 R JULIO DE CASTILHO	28/10/54		817	00394429 00349	NOVO HAMBURGO SSNB RS NOVO HAMBURGO		12/03/83	RS
PPGPN	00003585	LIP	II	PA	PA-20	20-1029 R CINCO	17/04/67		817	00394429 01152	RIO CLARO RIO CLARO		30/03/83	SP
PPGPO	00003587	LIP	II	PA	PA-20	20-1046 AV. GOV. ROBERTO SILVEIRA	04/11/82		817	30824007 1585	N.IGUACU 26000 NOVA IGUACU	SSNI RJ	08/04/83	RJ
PPGPS	00003619	LIP	II	PA	PA-20	20-1079	24/11/54		817	00394429 00232	CAMPUS CAMPUS	SBCP RJ	06/08/71	RJ
PPGPU	00003596	LIP	II	PA	PA-20	20-1077	22/06/62		817	00394429 00039	SANTA MARIA SANTA MARIA		08/11/55	RS
PPGPX	00003603	LIP	II	PA	PA-20	20-1065	19/07/74		817	00394429	NOVA IGUACU NOVA IGUACU	SSNI RJ	26/02/83	RJ
PPGON	00003796	LIP	II	PA	J3F65	8055 R NOVE DE MARCO	02/10/57		499	00394429 00397	JOINVILE JOINVILLE	SBJV SC	27/05/83	SC
PPGOU	00004066	LIP	II	TC	15-C	5-14014	08/05/79		998	00394429	SANTA MARIA 97100 SANTA MARIA	SBSM RS	16/01/72	RS
PPGRR	00004292	LIP	II	NE	56-C	1024	31/07/61		660	00394429 00500	LAGUA SANTA B HORIZONTE	SBLs MG	07/08/83	MG
PPGRS	00004262	LIP	II	NE	56-C	0000001025	12/11/63		660	00394429	RECIFE RECIFE	PE	31/10/73	PE
PPGRT	00004232	LIP	II	NE	56-C	1026	06/06/61		660	00394429 00228	SAU CARLOS SAU CARLOS		03/05/78	SP
PPGSB	00006037	LIP	II	FA	PT-26	000000FA-893 S.END	27/10/82		1270	09999999	PIRACUNUNGA PIRACUNUNGA	SSDX SP	19/06/83	SP
PPGSK	00004023	LIP	II	PA	PA-18	18-513	18/09/80		681	00394429	CURITIBA BALSA NOVA		10/02/83	PR

DEPARTAMENTO DE AVIACAO CIVIL
SUBDEPARTAMENTO TECNICO

REGISTRO AERONAUTICO BRASILEIRO
PL-1/103

DEZEMBRO DE 198 PAG - 25

MARCA	CERTIF	CLAS	CAT	FB	MODELO	SERIE	INSC.	PROPR.	PMD	CPF/CGC	AERODROMO	REGISTRO	VAL.	IAM	UF
*	PROPRIETARIO					ENDEREÇO		COMPLEMENTO		CEP	CIDADE				
PPGTU	00004257	L1P	I1	NE	56-C	1063	23/06/61		660	00394429	PIRACUNUNGA	SSYS SP	27/11/82		SP
AER	DAC-AEROC	DE									PIRACUNUNGA				
PPGTV	00004390	L1P	I1	NE	56-C	0000001064	12/02/62		660	00394429	FORTALEZA	CE	29/11/81		CE
AER	DAC-AEROC	DO								00374	FORTALEZA				
PPGTX	00004349	L1P	I1	NE	56-C	1066	17/09/61		660	00394429	RECIFE		03/07/83		PE
AER	DAC-AEROC	DE								00930	RECIFE				
PPGUA	00004258	L1P	I1	NE	56-C	0000001069	03/09/74		660	00394429	GARIBALDI	SSGA RS	22/12/82		RS
AER	DAC-AEROC	DE				R-PALACO DO COMERCIO					GARIBALDI				
PPGUF	00004201	L1P	I1	FA	PT-19	282	08/05/79		1110	00394429	CURITIBA	SBBI PR	28/12/79		PR
AER	DAC-AEROC	DO						00223			CURITIBA				
PPGUJ	00004964	L1P	I1	CA	CAP-4	340	05/10/78		535	90780313	PASSO FUNDO	SSPU RS	05/02/81		
AER	DAC-AEROC	DE				R INDEPENDENCIA		812	6	61/62	PASSO FUNDO				
PPGUM	00004336	L1P	I1	NE	56-C	1073	03/10/61		660	00394429	BELEM	SNBB PA	23/06/81		PA
AER	DAC-AEROC	DO								00645	BELEM				
PPGUN	00004341	L1P	I1	NE	56-C	1074	17/10/61		660	00394429	AQUIDAUANA	SSAH MS	20/11/83		MT
AER	DAC-AEROC	DE				R AUGUSTO MASCARENHAS		00668			AQUIDAUANA				
PPGUP	00004325	L1P	I1	NE	56-C	1076	19/09/71		660	00394429	VOLTA REDONDA		14/02/83		RJ
AER	DAC-AEROC	DE								00040	VOLTA REDONDA				
PPGUR	00004350	L1P	I1	NE	56-C	1079	15/04/66		660	00394429	ERECHIM	SSER RS	17/06/82		RS
AER	DAC-AEROC	DE								00454	ERECHIM				
PPGUS	00004422	L1P	I1	NE	56-C	0000001080	17/04/62		660	00394429	MANAUS	SBEG AM	04/05/83		AM
AER	DAC-AEROC	DO								00373	MANAUS				
PPGUT	00004448	L1P	I1	NE	56-C	1081	24/07/62		660	00394429	BRAG. PAULISTA	SSBP SP	07/04/83		SP
AER	DAC-AEROC	DE								00108	BRAG. PAULISTA				
PPGUW	00004402	L1P	I1	NE	56-C	0000001082	21/02/62		660	00394429	CRUZ ALTA	RS	23/07/83		RS
AER	DAC-AEROC	DE									CRUZ ALTA				
PPGUV	00004346	L1P	I1	NE	56-C	1083	09/11/61		660	00394429	JUNDIAI	SSJJ SP	05/05/83		SP
AER	DAC-AEROC	DE								00126	JUNDIAI				
PPGUX	00004397	L1P	I1	NE	56-C	1105	29/06/79		660	00394429	VERANOPOLIS	SSVN RS	27/10/83		RS
AER	DAC-AEROC	DE				S/END				9330	VERANOPOLIS				
PPGVB	00004419	L1P	I2	NE	56-C	0000001108	30/06/71		660	00394429	LIMEIRA	SSLI SP	12/08/83		SP
AER	DAC-AEROC	DE									LIMEIRA				
PPGVE	00004469	L1P	I2	NE	56-C	1115	08/10/71		660	75224956	LONDRINA	SBLO PR	25/02/83		
AER	DAC-AEROC	DE				AV SANTOS DUMONT		S/N		86100	LONDRINA				
PPGVH	00004481	L1P	I1	NE	56-C	1118	27/08/62		660	00394429	CARAZINHO	SSKZ RS	18/12/82		RS
AER	DAC-AEROC	DE								00142	CARAZINHO				
PPGVI	00004487	L1P	I1	NE	56-C	1119	02/10/75		660	00394429	RECIFE		07/10/81		PE
AER	DAC-AEROC	DE								01204	PERNAMBUCO				
PPGVM	00004361	L1P	I1	NE	56-C	11087	04/12/61		660	00394429	NOVO HAMBURGO	SSNB RS	27/07/83		RS
AER	DAC-AEROC	DE				R JULIO DE CASTILHO		00349			N HAMBURGO				
PPGVN	00004363	L1P	I1	NE	56-C	0000001088	05/12/61		660	00394429	ITAPOLIS	SSIS SP	01/05/83		SP
AER	DAC-AEROC	DE				BARAO DO RIO BRANCO		00677			ITAPOLIS				

DEPARTAMENTO DE AVIACAO CIVIL
SUBDEPARTAMENTO TECNICO

REGISTRO AERONAUTICO BRASILEIRO
PL-1/103

DEZEMBRO DE 198 PAG - 26

MARCA	CERTIF	CLAS	CAT	FB	MODELO	SERIE	ENDERECO	INSC.	PROPR.	PMD	CPF/CGC	AERODROMO	REGISTRO	VAL.	IAM	UF
*	PROPRIETARIO								COMPLEMENTO		CEP	CIDADE				*
PPGVQ	00004697	LIP	II	NE	56-C	1092		07/10/63		660	00394429	BARRETOS	SSBZ	SP	07/04/83	SP
AER DAC AEROCCL DE BARRETOS																
PPGVS	00004345	LIP	II	NE	56-C	1094	R CINCO	16/06/71	01152	660	00394429	VOTUPORANGA	VOTUPORANGA		28/05/83	SP
AER DAC-AEROCCL DE VOTUPORANGA																
PPGVT	00004406	LIP	II	NE	56-C	0000001095		26/02/62		660	00394429	BLUMENAU	SSBU	SC	22/12/80	SC
AER DAC-AEROCCL DE BLUMENAU																
PPGVU	00004382	LIP	II	NE	56-C	0000001096		17/01/62		660	00394429	LUCELIA	SSLS	SP	30/10/82	SP
AER DAC-AEROCCL LUCELIA																
PPGVV	00004357	LIP	II	NE	56-C	1100		25/10/68		660	00394429	URUGUAIANA	SBUG	RS	13/02/83	RS
AER DAC-AEROCCL DE URUGUAIANA																
PPGVZ	00004376	LIP	II	NE	56-C	0000001102		25/11/71		660	00394429	CAMP.GRANDE	S8KG	PB	29/07/83	PB
AER DAC-AEROCCL DE CAMPINA GRANDE																
PPGXA	00004404	LIP	II	NE	56-C	0000001103		20/12/71		660	45357944	SAO CARLOS		SP	14/02/80	
AER AEROCCL DE SAO CARLOS																
PPGXB	00004399	LIP	II	NE	56-C	0000001104	AER SALGADO FILHO	12/03/71		660	48556377	GUARATINGUETA	SBGH	SP	19/04/83	
AER AEROCCL DE GUARATINGUETA																
PPGXD	00004489	LIP	II	NE	56-C	1121		30/08/62		660	00394429	MARILIA	SSML	SP	09/01/83	SP
AER DAC-AEROCCL DE MARILIA																
PPGXE	00004468	LIP	II	NE	56-C	1122	AEROPORTO DE PIRACICABA	20/06/68		660	00394429	PIRACICABA	SSYI	SP	09/06/83	SP
AER DAC-AEROCCL DE PIRACICABA																
PPGXF	00004472	LIP	II	NE	56-C	1123		04/11/70		660	00394429	BARBACENA	S8BQ	MG	10/07/83	MG
AER DAC-AEROCCL DE BARBACENA																
PPGXG	00004437	LIP	II	NE	56-C	1112		23/08/65		660	00394429	RECIFE	PE		10/09/83	PE
AER DAC AEROCCL DE PERNAMBUCO																
PPGXI	00004466	LIP	II	NE	56-C	1125	R BOTUCATU	16/08/62	00500	660	00394429	LAGOA SANTA	S8LS	MG	11/04/81	MG
AER DAC-AEROCCL DE LAGOA SANTA																
PPGXK	10004081	LIP	SIC	E	EMB 201 A	000000200433	AV. BRIG. FARIA LIMA	04/02/81	S/N	1800	60208493	S. J. CAMPOS	S8SJ	SP	01/01/01	SP
EMBRACER-EMT. BRAS. DE AERONAUTICA S/A																
PPGXL	00004485	LIP	II	NE	56-C	1127	S/END.	08/03/82		660	00394429	CACH. DO SUL	SSKS	RS	03/04/83	RS
AER DAC-AEROCCL CACHOEIRA DO SUL																
PPGXN	00004473	LIP	II	NE	56-C	1114		21/10/80		660	00394429	GOIANIA	GO		02/12/83	GO
AER DAC-AEROCCL DE GOIAS																
PPGXO	00004480	LIP	II	NE	56-C	1098		27/08/72		660	00394429	VITORIA			20/06/83	ES
AER DAC-AEROCCL DO ESPIRITO SANTO																
PPGXQ	00004484	LIP	II	NE	56-C	1128	R JOAQUIM MURTINHO	29/06/79	00110	660	00394429	PARACATU	SNZR	MG	16/10/83	MG
AER DAC-AEROCCL DE PARACATU																
PPGXR	00004491	LIP	II	NE	56-C	1129		06/12/76		660	00394429	SAO PAULO			01/03/83	SP
AER DAC-AEROCCL DE TAUBATE																
PPGXS	00004493	LIP	II	NE	56-C	1130		30/04/75		660	00394429	GARIBALDI	SSGA	RS	22/12/82	RS
AER DAC-AEROCCL DE GARIBALDI																
PPGXU	00004498	LIP	II	NE	56-C	1133	R JULIO DE MESQUITA	04/09/62	00507	660	00394429	ARARAS	SSAA	SP	23/09/83	SP
AER DAC-AEROCCL DE ARARAS																

DEPARTAMENTO DE AVIACAO CIVIL
SUBDEPARTAMENTO TECNICO

REGISTRO AERONAUTICO BRASILEIRO
PL-1/103

DEZEMBRO DE 198 PAG - 27

MARCA	CERTIF	CLAS	CAT	FB	MODELO	SERIE	INSC.	PROPR.	PMD	CPF/CGC	AERODROMO	REGISTRO	VAL.	IAM
* PROPRIETARIO						ENDERECO		COMPLEMENTO		CEP	CIDADE			UF *
PPGXV	00004467	L1P	11	NE	56-C	1134	06/02/75		660	48556377	GUARATINGUETA SBGH SP	18/01/80		
AER AEROCL DE GUARATINGUETA						AER EDU CHAVES		S/N		12500	GUARATINGUETA			
PPGYA	00007554	L1P	11	NE	56-B	1020	06/11/75		660	00394429	SALVADOR SBSV BA	16/12/75		BA
AER DAC-AEROCL.DA BAHIA										40000	SALVADOR			
PPGYB	00007553	L1P	11	NE	56 B	1013	03/05/74		660	45618121	B-PAULISTA SSBP SP	01/01/01		SP
AER AEROCLOUBE DE BRAGANCA PAULISTA DAC						AEROP.ARTHUR SIQUEIRA		S/N		12900	BRAG. PAULISTA			
PPGYC	00007536	L1P	11	NE	56-B	1014	05/10/78		660	00394429	PORTO VELHO SBPV RO	27/05/81		RO
AER DAC-AEROC.DE PORTO VELHO						S/END.				78900	PORTO VELHO			
PPGYD	00007807	L1P	11	NE	56-B	00000001007	04/09/74		660	00394429	SAD LUIZ MA	17/11/81		MA
AER DAC-AEROCL.DO MARANHAO						S/END.					SAO LUIZ			
PPGYE	00007923	L1P	11	NE	56 81	00000001003	12/02/80		660	00394429	FERNANDOPOLIS SSFD SP	19/07/83		SP
AER DAC AEROCL DE FERNANDOPOLIS						S/END					FERNANDOPOLIS			
PPGYH	00003375	L1P	11	PA	PA-18	18544	10/09/75		681	87879235	PORTO ALEGRE RS	08/02/83		
AER DAC AEROCL. DE PLANADORES ALBATROZ						R ARIODALDO VILELA		84		90000	PORTO ALEGRE			
PPGYI	00003376	L1P	11	PA	PA-18	18547	13/09/74		681	00394429	RIO DO SUL LONTRA	30/05/83		SC
AER DAC-AEROCL DE PLANADORES VALE ITAJAI						S/END								
PPGYK	00008152	L1P	11	T	A-122B	102	24/02/75		840	00394429	LUZIANIA SNLZ GO	08/12/83		GO
AER DAC-AEROC.DE BRASILIA						AEROP.AUX.DE BRASILIA				77220	LUZIANIA			
PPGYL	00008159	L1P	11	T	A-122-B	103	25/02/75		840	00394429	LUZIANIA SNLZ GO	11/10/83		GO
AER DAC-AEROC.DE BRASILIA						AEROP.AUX.DE BRASILIA				77220	LUZIANIA			
PPGYM	00008433	L1P	11	T	A-122-B	106	29/09/75		840	00394429	LUZIANIA SNLZ GO	19/10/83		GO
AER DAC-AEROC.DE BRASILIA						AEROP.AUX.DE BRASILIA				77220	LUZIANIA			
PPGYO	00008713	L1P	12	NE	56B	00000001242	03/05/76		660	00394429	S JOSE DOS CAMPOS SP	20/03/83		SP
AER GOVERNO FEDERAL DAC														
PPGYP	00008439	L1P	11	NE	56B	00000001003	09/10/75		660	00394429	UBERABA MG	14/08/82		MG
AER DAC AEROCL DE UBERABA											UBERABA			
PPGYS	11009281	L1P	11	T	A-122-A	14	11/12/81		840	00394429	R.DE JANEIRO SBJR RJ	20/07/83		RJ
AER DAC-AEROC.DO BRASIL						S/END					RIO DE JANEIRO			
PPGYT	11009181	L1P	11	T	A-122-A	30	11/12/81		840	00394429	R.DE JANEIRO SBJR RJ	22/12/82		RJ
AER DAC-AEROC.DO BRASIL						S/END					RIO DE JANEIRO			
PPGYX	00011018	L1P	SIC	NE	N591-290	2063	25/10/82		1040	00394429	JACAREPAGUA SBJR RJ	22/09/83		RJ
AER DAC AEROCLOUBE DO BRASIL						S/END.					RIO DE JANEIRO			
PPGY Y	00011017	L1P	SIC	NE	N591-290	2075	25/10/82		1040	00394429	JACAREPAGUA SBRJ RJ	22/09/83		RJ
AER DAC AEROCLOUBE DO BRASIL						S/ENDERECO					RIO DE JANEIRO			
PPGZH	00004379	L1P	11	PA	J3C65	0000012291	30/04/72		531	00394429	NOVA IGUACU SSNI RJ	16/01/63		RJ
DAC-AEROCL. DE NOVA IGUACU											NOVA IGUACU			
PPGZN	00004377	L1P	11	FA	PT-19	0003FG-130	15/04/75		1110	00394429	ERECHIM SSEK RS	23/05/78		RS
AER DAC AEROCL. DE ERECHIM											ERECHIM			
PPGZP	00004599	L1P	11	PA	J3C65	0044-80009	19/03/63		531	00394429	NOVA IGUACU SSNI RJ	28/02/64		RJ
DAC-AEROCL. DE NOVA IGUACU											NOVA IGUACU			
PPGZS	00004810	L1P	11	PA	J3C65	12304	03/11/70		531	00394429	B.HORIZONTE SNZS MG	17/05/81		MG
AER DAC-AEROCL. DE MINAS GERAIS										30000	BELO HORIZONTE			

DEPARTAMENTO DE AVIACAO CIVIL
SUBDEPARTAMENTO TECNICO

REGISTRO AERONAUTICO BRASILEIRO
PL-1/103

DEZEMBRO DE 198 PAG - 28

MARCA	CERTIF	CLAS	CAT	FB	MODELO	SERIE	INSC.	PROPR.	PND	CPF/CGC	AERODROMO	REGISTRO	VAL.	IAM
* PROPRIETARIO						ENDERECO		COMPLEMENTO		CEP	CIDADE			UF
PPGVZ	00004558	LIP	12	NE	56-8	1019	12/07/71	660		00394429	VOLTA REDONDA	RJ	03/07/83	RJ
AER	AEROCCL	DE								00743	VOLTA REDONDA			
PPGZX	00004559	LIP	11	NE	56-8	1018	07/06/63	660		00394429	PENAPOLIS	SSPD	20/04/77	SP
AER	DAC	AEROCCL									PENAPOLIS			SP
PPHAE	00001481	LIP	11	CA	CAP 4	000000000422	16/12/50	535		00394429	VOLTA REDONDA	RJ	17/09/67	RJ
DAC	AEROCCL	DE				S/END					VOLTA REDONDA			
PPHAH	00001480	LIP	11	CA	CAP 4	000000000424	31/05/76	535		00394429	FLORIANOPOLIS	SBFL	04/10/83	SC
AER	DAC	AEROCCL				S/END					FLORIANOPOLIS			SC
PPHAK	00001502	LIP	11	CA	CAP 4	000000000430	22/12/50	535		00394429	ITAPOLIS	SSIS	22/12/51	SP
DAC	AEROCCL	DE				R. BARAO DO RIO	BRANCO	00677			ITAPOLIS			SP
PPHAT	00001530	LIP	11	CA	CAP-4	000000000419	30/09/75	535		88832530	CAXIAS DO SUL	SSCX	15/05/81	RS
AER	DAC	AEROCCL				AER MUNICIPAL		S/N			95100	CAXIAS DO SUL		
PPHAM	00001555	LIP	11	CA	CAP-4	420	14/06/71	535		00394429	BATATAIS	SSBX	23/09/83	SP
AER	DAC	AEROCCL				S/END.					13400	BATATAIS		
PPHAZ	00001559	LIP	11	CA	CAP-4	000000000448	12/08/65	535		00394429	SANTOS	SBST	03/04/83	SP
AER	DAC	AEROCCL				PCA. MAUA		00029		101	SANTOS			SP
PPHBB	00001578	LIP	11	CA	CAP-4	000000000444	23/11/50	535		00394429	VOTUPORANGA	SSVU	31/03/80	SP
AER	DAC	AEROCCL				S/END.					VOTUPORANGA			SP
PPHBE	00001582	LIP	11	CA	CAP-4	441	23/09/80	535		00394429	TERESINA	SBTE	30/08/83	PI
AER	DAC	AEROCCL									64000	TERESINA		PI
PPHBK	00001623	LIP	11	CA	CAP-4	000000000462	02/07/75	535		82791559	LAJES	SSLJ	27/05/78	SC
AER	DAC	AEROCCL				RUA FREI GABRIEL		33			88500	LAJES		SC
PPHBL	00001624	LIP	11	CA	CAP-4	000000000463	17/09/65	535		00394429	SOROCABA	SSSO	29/07/83	SP
AER	DAC	AEROCCL				S/END.					SOROCABA			SP
PPHBS	00001642	LIP	11	CA	CAP-4	000000000470	09/04/75	535		46100301	CAMPINAS	SBKP	10/12/80	SP
AER	AEROCCL	DE				CAMPO DOS AMARAIS		S/N			13100	CAMPINAS		SP
PPHCP	00001758	LIP	11	CA	CAP-4	000000000509	07/10/75	535		88080510	JAGUARAO	SSJQ	07/06/80	RS
AER	DAC	AEROCCL				CAM SANTOS DUMONT		S/N			96300	JAGUARAO		
PPHDG	00001798	LIP	11	CA	CAP 4	000000000529	08/09/71	535		75224956	SAO PAULO	SBSP	06/07/83	SP
AER	DAC	AEROCCL				AV SANTOS DUMONT		S/N			86100	LONDRINA		
PPHDH	00001795	LIP	11	CA	CAP 4	000000000521	27/11/50	535		00394429	JOINVILLE	SBJV	28/05/83	SC
AER	DAC	AEROCCL				R NOVE DE MARCO		00397			JOINVILLE			SC
PPHDP	00001820	LIP	11	CA	CAP 4	000000000531	17/02/77	535		00394429	ITAPOLIS	SSIS	31/12/82	SP
AER	DAC	AEROCCL									TUPA			SP
PPHEA	00001883	LIP	11	CA	CAP-4	000000000542	12/02/80	535		00394429	CACH. DO SUL	SSKS	26/12/82	RS
AER	DAC	AEROCCL				S/END					CACH DO SUL			RS
PPHEB	00001885	LIP	11	CA	CAP-4	000000000543	06/11/75	535		00394429	SALVADOR	SBSV	31/05/77	BA
AER	DAC	AEROCCL				S/END					SALVADOR			BA
PPHEE	00001884	LIP	11	CP	CAP-4	549	28/11/50	535		00394429	ILHEUS	SBIL	28/11/51	SC
DAC	AEROCCL	DE				S/END					45660	ILHEUS		SC
PPHET	00001950	LIP	11	CA	CAP-4	000000000563	10/03/51	535		00394429	NOVO HAMBURGO	SSNB	21/03/76	RS
AER	DAC	AEROCCL				R JULIO DE CASTILHOS		00349			NOVO HAMBURGO			RS

DEPARTAMENTO DE AVIACAO CIVIL
SUBDEPARTAMENTO TECNICO

REGISTRO AERONAUTICO BRASILEIRO
PL-17/103

DEZEMBRO DE 198 PAG - 29

*MARCA	CERTIF	CLAS	CAT	FB	MODELO	SERIE	INSC.	PROPR.	PMD	CPF/CGC	AERODROMO	REGISTRO	VAL.	IAM	UF
*PROPRIETARIO						ENDERECO		COMPLEMENTO			CEP	CIDADE			
PPHFI	00002026	LIP	11	CA	CAP-4	S/END	578	24/06/69	535	00394429	TUPI PAULISTA		30/04/82		SP
AER	DAC-AEROCL	DE	TUPI	PAULISTA							TUPI PAULISTA				
PPHFL	00002022	LIP	11	CA	CAP-4	S/END	583	19/01/78	535	00394429	GUARANESIA	MG	11/03/76		MG
AER	DAC-AEROCL	DE	GUAXUPE								GUAXUPE				
PPHFQ	00002079	LIP	11	CA	CAP-4	S/END	581	20/03/51	535	00394429	MOGI-MIRIM	SSMM SP	03/06/72		SP
AER	DAC-AEROCL	DE	MOGI MIRIM								MOGI MIRIM				
PPHES	00002059	LIP	11	CA	CAP-4	R JULIO DE CASTILHO	594	10/03/51	535	00394429	NOVO HAMBURGO	SSNB RS	12/09/76		RS
AER	DAC-AEROCL	DE	NOVO HAMBURGO					00349			NOVO HAMBURGO				
PPHFU	00002109	LIP	11	CA	CAP-4	S/END	593	07/12/50	535	00394429	BARRETOS	SSBZ SP	04/04/68		SP
AER	DAC-AEROCL	DE	BARRETOS								14780 BARRETOS				
PPHGB	00002136	LIP	11	CA O	CAP-4	R BARAO DO RIO BRANCO	597	06/06/74	535	00394429	ITAPOLIS	SSIS SP	03/12/82		SP
AER	DAC-AEROCL	DE	GUARATINGUETA					00677			GUARATINGUETA				
PPHGF	00002168	LIP	11	CA	CAP-4	S/END	577	28/12/50	535	00394429	ILHEUS	SBIL BA	28/11/51		BA
AER	DAC-AEROCL	DE	ILHEUS								ILHEUS				
PPHGZ	00002224	LIP	11	CA	CAP-4	S/END	699	30/12/70	535	16560716	B.HORIZONTE	SNZS MG	22/05/75		MG
AER	AEROCL	DE	MINAS GERAIS								30000 BELO HORIZONTE				
PPHHA	00002226	LIP	11	CA	CAP-4	S/END	697	30/11/70	535	00394429	B.HORIZONTE	SNZS MG	08/01/80		MG
AER	DAC-AEROCL	DE	MINAS GERAIS								30000 BELO HORIZONTE				
PPHNJ	00002293	LIP	11	CA	CAP-4	AV GASTAO VIDIGAL	720	31/05/74	535	75260687	LONDRINA	SBLO PR	12/03/78		
AER	DAC	AEROCLUBE	DE	MARINGA				362			87100 MARINGA				
PPHP	00002330	LIP	11	CA	CAP-4	S/END	721	21/03/51	535	00394429	BENTO GONCALVES	RS	23/08/83		RS
AER	DAC-AEROCL	DE	BENTO GONCALVES								BENTO GONCALVES				
PPHHU	00002338	LIP	12	CA	CAP-4	S/END	726	04/11/70	535	45470531	ITU	SSIU SP	09/02/78		SP
AER	AEROCL	DE	ITU								ITU				
PPHHV	00002337	LIP	11	CA	CAP-4	S/END	730	12/11/74	535	32502429	VOLTA REDONDA		20/12/83		RS
AER	AEROCL	DE	VOLTA REDONDA								TAQUARI				
PPHIA	00002390	LIP	11	CA	CAP-4	S/END	740	13/09/77	535	99999999	SAO PAULO		30/07/83		SP
AER	DAC-CLUBE AERONAUTICO	HORACIO LANI									SAO PAULO				
PPHIP	00002419	LIP	11	CA	CAP-4	N/END	0000000716	27/02/75	535	00394429	NATAL	SBNT RN	28/11/81		RN
AER	DAC-AEROCL	DO RIO GRANDE DO NORTE									NATAL				
PPHIW	00002497	LIP	11	CA	CAP-4	AER EDU CHAVES	729	03/06/74	535	48556377	PENAPOLIS	SSPD SP	04/03/83		
AER	AEROCL	DE	GUARATINGUETA					S/N			12500 GUARATINGUETA				
PPHIY	00002498	LIP	11	CA	CAP-4	S/END	690	23/02/81	535	00394429	S.C.DO SUL	SSSC RS	18/12/83		RS
AER	DAC-AEROCL	DE	STA-CRUZ DO SUL								STA-CRUZ DO SUL				
PPHJA	00002511	LIP	11	CA	CAP-4	R INDEPENDENCIA	680	25/09/78	535	90780313	PASSO FUNDO	RS	05/02/82		
AER	DAC/AEROCL	DE	PASSO FUNDO					812			6 61/62 99100 PASSO FUNDO				
PPHJF	00002545	LIP	11	CA	CAP-4	S/END	644	19/01/78	535	00394429	PINDA.	SSPW SP	27/11/83		SP
AER	DAC-AEROCL	DE	PINDAMONHAGABA								PINDAMONHAGABA				
PPHJQ	00002598	LIP	11	CA	CAP-4	R-SETE DE SETEMBRO	646	17/11/50	535	00394429	BAGE	SSBJ RS	01/03/83		RS
AER	DAC-AEROCL	DE	BAGE					01084			96400 BAGE				
PPHJW	00002672	LIP	11	CA	CAP-4	S/END	0000000657	12/02/80	535	00394429	CACH.DO SUL	SSKS RS	16/11/83		RS
AER	DAC-AEROCL	DE	CACHOEIRA SUL								CACH. DO SUL				

DEPARTAMENTO DE AVIACAO CIVIL
SUBDEPARTAMENTO TECNICO

REGISTRO AERONAUTICO BRASILEIRO
PL-17103

DEZEMBRO DE 198 PAG - 30

*MARCA	CERTIF	CLAS	CAT	FB	MODELO	SERIE	INSC.	PROPR.	PMD	CPF/CGC	AERODROMO	REGISTRO	VAL.	IAM	*UF
*PROPRIETARIO						ENDEREÇO		COMPLEMENTO		CEP	CIDADE				
PPHKA	00008465	LIP	11	CH	7-ECA	1080-75	17/07/81		800	00394429	SANTOS	SSPX SP	08/10/82		
AER DAC-AEROC. DE SANTOS						R. DR. JULIO MESQUITA FO.		4134		11700	PRAIA GRANDE				SP
PPHKB	11004881	LIP	11	CH	7-ECA	000001053-74	22/07/81		800	00394429	SANTUS	SSPX SP	01/01/01		
AER DAC-AEROC. DE SANTOS						R. DR. JULIO MESQUITA FO.		4134		11700	PRAIA GRANDE				SP
PPHKC	11004981	LIP	11	CH	7 ECA	000001050-74	22/07/81		800	00394429	SANTUS	SSPX SP	22/01/83		
AER DAC-AEROC. DE SANTOS						R. DR. JULIO MESQUITA FO.		4134		11700	PRAIA GRANDE				SP
PPHKD	11005081	LIP	11	BL	7-ECA	1051-74	22/07/81		800	00394429	SANTUS	SSPX SP	01/01/01		
AER DAC-AEROC. SANTOS						R. DR. JULIO MESQUITA FO.		4134		11700	PRAIA GRANDE				SP
PPHKE	00008461	LIP	11	CH	7-ECA	1079-75	22/07/81		800	00394429	SANTUS	SSPX SP	19/12/82		
AER DAC-AEROC. DE SANTOS						R. DR. JULIO MESQUITA FO.		4134		11700	PRAIA GRANDE				SP
PPHKF	00001709	LIP	11	CA	CAP-4	484	10/12/81		535	00394429	SANTOS	SSPX SP	20/01/83		
AER DAC-AEROC. DE SANTOS						AV. JULIO MESQUITA		S/N		11700	PRAIA GRANDE				SP
PPHKG	11006081	LIP	11	HL	1B	25	26/08/81		580	00394429	FRANC. BELTRAO	SSRO PR	03/03/83		
AER GOVERNO FEDERAL-DAC						AEROP. SANTOS DUMONT			05	21021	RIO DE JANEIRO				RJ
PPHLB	00004497	LIP	11	FA	PT-19	211	25/01/77		1110	00394429	SAO CARLOS		04/01/83		
AER DAC-AEROC. DE SAO CARLOS										00228	SAO CARLOS				SP
PPHLC	00004439	LIP	11	FA	PT-19	175	17/03/66		1110	00394429	ERECHIM	SSER RS	27/02/83		
AER DAC AEROC. DE ERECHIM										00454	ERECHIM				RS
PPHLF	00004456	LIP	11	NE	56-C	1141	22/05/80		660	00394429	LUCELIA	SSLS SP	03/09/83		
AER GOV FEDERAL AEROC. PRES PRUDENTE										00228	P PRUDENTE				SP
PPHLG	00004450	LIP	11	NE	56-C	1142	07/12/64		660	00394429	PENAPOLIS	SSPO SP	02/08/83		
AER DAC AEROC. DE PENAPOLIS						AEROP DE PENAPOLIS					PENAPOLIS				SP
PPHLH	00004451	LIP	11	NE	56-C	1143	24/01/69		660	00394429	CAMPU GRANDE	SBCG MS	23/10/82		
AER DAC-AEROC. DE CAMPU GRANDE						R QUATORZE DE JULHO		00772			CAMPU GRANDE				MT
PPHLJ	00004453	LIP	11	NE	56-C	1145	19/07/76		660	21616420	SAO PAULO		25/05/83		
AER AEROC. DE JUIZ DE FORA						AER DA SERRINHA				36100	JUIZ DE FORA				
PPHLO	00004519	LIP	11	NE	56-C	1149	24/09/62		660	00394429	PELOTAS	SBPK RS	06/10/83		
AER DAC-AEROC. DE PELOTAS										00323	PELOTAS				RS
PPHLQ	00004509	LIP	11	NE	56-C	1151	11/09/62		660	00394429	SAO LEOPOLDO	RS	19/07/79		
AER DAC- AEROC. DE SAO LEOPOLDO										00016	SAO LEOPOLDO				RS
PPHLR	00004507	LIP	11	NE	56-C	1152	27/09/82		660	00394429	UBERABA	SBUR MG	17/03/77		
AER DAC- AEROC. DE UBERABA						CIDADE DE UBERABA					UBERABA -MG				MG
PPHLS	00004502	LIP	11	NE	56-C	1153	06/09/62		660	00394429	RIO CLARO	SP	25/11/83		
AER DAC-AEROC. DE RIO CLARO						R. CINEO		00152			RIO CLARO				SP
PPHLT	00004587	LIP	11	NE	56-C	1154	08/07/76		660	00394429	CAMPOS	SBCP RJ	07/10/83		
AER DAC-AEROC. DE CAMPOS						AER CLUB DE CAMPOS				28100	CAMPOS				RJ
PPHLU	00004589	LIP	11	NE	56-C	1155	23/09/64		660	00394429	BELEM	SNBB PA	06/10/83		
AER DAC-AEROC. DO PARA										66000	BELEM				PA
PPHLV	00004762	LIP	11	NE	56-C	1156	24/01/64		660	00394429	SAO PAULO		18/10/83		
AER DAC-AEROC. DE TAUBATE											TAUBATE				SP
PPHLX	00004560	LIP	11	NE	56-C	1157	05/12/62		660	00394429	PIRACUNUNGA	SBYS SP	20/06/83		
AER DAC AEROC. DE PIRASSUNUNGA										00067	PIRACUNUNGA				SP

DEPARTAMENTO DE AVIACAO CIVIL
SUBDEPARTAMENTO TECNICO

REGISTRO AERONAUTICO BRASILEIRO
PL-1/103

DEZEMBRO DE 198 PAG - 32

*MARCA	CERTIF	CLAS	CAT	FB	MODELO	SERIE	INSC.	PROPR.	PMD	CPF/CGC	AERODROMO	REGISTRO	VAL.	IAM
*PROPRIETARIO						ENDEREÇO		COMPLEMENTO		CEP	CIDADE			UF
PPHOE	00004694	L1P	11	NE	56-C1	1179	22/06/77		660	00394429	R. DE JANEIRO	SBJR RJ	10/07/82	RJ
AER DAC	AEROCCL	DO RIO DE JANEIRO									RIO DE JANEIRO			
PPHOF	00004795	L1P	11	NE	56-B1	1180	28/05/79		660	00394429	MACEIO	SBMU AL	17/11/80	AL
AER DAC	AEROCCL	DE ALAGOAS								00681	MACEIO			
PPHOG	00004797	L1P	11	NE	56-B1	1181	22/04/64		660	00394429	PELOTAS	SBPK RS	24/11/82	RS
AER DAC	AEROCCL	DE PELOTAS									PELOTAS			
PPHOJ	00004800	L1P	11	NE	56 B1	000000001184	04/05/64		660	00394429	JUIZ DE FORA	SBJF MG	12/06/83	MG
AER DAC	AEROCCL	DE JUIZ DE FORA				AV. RIO BRANCO		02231			JUIZ DE FORA			
PPHOQ	00004685	L1P	11	NE	56-C1	1190	11/02/76		660	00394429	FORTALEZA		18/03/83	CE
AER DAC	AEROCCL	DO CEARA				ALTO DA BALANCA		01349			FORTALEZA			
PPHOR	00004688	L1P	11	NE	56-C1	1191	23/07/65		660	00394429	FLORIANOPOLIS	SBFL SC	26/06/83	SC
AER DAC	AEROCCL	DE SANTA CATARINA								00046	FLORIANOPOLIS			
PPHOT	00004754	L1P	11	NE	56-C1	1193	08/09/65		660	00394429	MARILIA	SSML SP	15/05/83	SP
AER DAC	AEROCCL	DE MARILIA								00376	MARILIA			
PPHOV	00004740	L1P	11	NE	56-C1	1194	06/12/63		660	00394429	BARBACENA	SBBQ MG	18/09/83	MG
AER DAC	AEROCCL	DE BARBACENA								00226	36200 BARBACENA			
PPHOV	00004768	L1P	11	NE	56-C1	1195	13/06/79		660	00394429	PORTU ALEGRE		04/09/83	RS
AER DAC	AEROCCL	DO RIO GRANDE DO SUL									CANGAS			
PPHPA	00004751	L1P	11	NE	56 C1	1198	07/10/82		660	09999999	S. J. B. VISTA	SSLF SP	02/10/82	MG
AER DAC	AEROCCL	DE ALFENAS				CIDADE DE ALFENAS					VISTA MINAS GERAIS			
PPHPB	00004759	L1P	11	NE	56-C1	1199	14/02/64		660	00394429	SANTA CRUZ DO SUL		14/05/83	RS
AER DAC	AEROCCL	DE SANTA CRUZ DO SUL								00213	STA CRUZ DO SUL			
PPHPD	00004760	L1P	11	NE	56-C1	1201	01/10/65		660	00394429	PORTO ALEGRE		05/10/83	RS
AER DAC	AEROCCL	DO RIO GRANDE DO SUL									PORTO ALEGRE			
PPHPI	00004752	L1P	11	NE	56-C1	1206	27/12/63		660	00394429	SANTO ANGELO		28/06/83	RS
AER DAC	AEROCCL	DE STO ANGELO				PALACIO DO COMERCIO					SANTO ANGELO			
PPHPL	00004750	L1P	11	NE	56-C1	1208	23/12/63		660	00394429	RIO CLARO		16/10/83	SP
AER DAC	AEROCCL	DE RIO CLARO				R CINCO		01152			RIO CLARO			
PPHPM	00004748	L1P	11	NE	56-C1	1209	09/02/77		660	00394429	BRAG. PAULISTA	SSBP SP	15/05/83	SP
AER DAC	AEROCCL	DE BRAGANCA PAULISTA				BRAGANCA PAULISTA		00403			12900 BRAG. PAULISTA			
PPHPN	00004770	L1P	11	NE	56-C1	1210	19/10/64		660	00394429	ITU	SSIU SP	04/08/78	SP
AER DAC	AEROCCL	DE ITU				R SANTA CRUZ		00449			ITU			
PPHPO	00004761	L1P	11	NE	56-C1	1211	29/11/73		660	00394429	SURUCABA		04/02/83	SP
AER DAC	AEROCCL	DE SURUCABA								00138	SURUCABA			
PPHPS	00004738	L1P	11	NE	56-C1	56-C1	06/12/63		660	00394429	MACEIO	SBMO AL	10/04/82	AL
AER DAC	AEROCCL	DE ALAGOAS								00117	MACEIO			
PPHPT	00004930	L1P	11	NE	56-C1	1216	12/04/66		660	00394429	SAO PAULO		23/12/82	SP
AER DAC	AEROCCL	DE MOGI DAS CRUZES									MOGI DAS CRUZES			
PPHOE	00004711	L1P	11	FA	PT-19	3FG-184	10/05/76		1110	00394429	B. HORIZONTE	SBBH MG	30/05/81	MG
AER DAC	AEROCCL	DE LAGOA SANTA				LAGOA SANTA					30000 BELO HORIZONTE			
PPHOM	00004772	L1P	11	FA	PT-19	42-1465	30/09/75		1110	87858973	GARIBALDI	SSGA RS	17/11/83	RS
AER DAC	AEROCCL	DE GARIBALDI				R BUARQUE DE MACEDO		S/N			GARIBALDI			

*MARCA	CERTIF	CLAS	CAT	FB	MODELO	SERIE	INSC.	PROPR.	PMD	CPF/CGC	AERODROMO	REGISTRO	VAL.	IAM	UF
*PROPRIETARIO						ENDEREÇO			COMPLEMENTO	CEP	CIDADE				
PPHON	00004775	LIP	11	FA	PT-19	MFG-289	14/02/66	1110		00394429	SANTA CRUZ DO SUL	15/11/83			RS
AER DAC-AEROCL	DE SANTA CRUZ DO SUL									00219	STA CRUZ DO SUL				
PPHQR	00004831	LIP	11	FA	T 19 3 FG	S/END	132	11/08/64	1110	00394429	CURITIBA	SBB1 PR	24/01/80		PR
DAC-AEROCL	DO PARANA									80000	CURITIBA				
PPHQU	00004932	LIP	11	NE	56-C1		1213	09/08/72	660	00394429	SAD PAULO SP	18/02/83			SP
AER DAC AEROCL	DE TUPA										SAD PAULO				
PPHQV	00004972	LIP	11	NE	56-C1		1220	11/02/72	660	00394429	CAMP. GRANDE	S8KG PB	25/07/78		PB
AER DAC-AEROCL	DE CAMPINA GRANDE										CAMPINA GRANDE				
PPHQZ	00004911	LIP	11	NE	56-C1		1222	09/06/65	660	00394429	CAMPOS	SBCP RJ	28/07/83		RJ
AER DAC AEROCL	DE CAMPOS										CAMPOS				
PPHRC	00004978	LIP	11	NE	56-C1		1225	27/01/66	660	00394429	NAVEGANTES	SSNF SC	25/11/83		SC
AER DAC-AEROCL	DE ITAJAI										ITAJAI				
PPHRE	00004886	LIP	11	NE	56-C1		1227	05/02/65	660	00394429	CAMPINAS	SSAM SP	26/08/83		SP
AER DAC-AEROCL	DE CAMPINAS									13100	CAMPINAS				
PPHRF	00004890	LIP	11	NE	56 C1	000000001228	15/02/65	660	00394429	SAD LEOPOLDO	03/05/83				RS
AER DAC AEROCL	DE SAO LEOPOLDO					S END				00016	SAO LEOPOLDO				
PPHRG	00005108	LIP	11	NE	56 C1	000000001229	23/10/66	660	00394429	RONDONIA	RU 25/11/82				RO
AER DAC-AEROCL	DE RONDONIA									00007	RONDONIA				
PPHRH	00005006	LIP	11	NE	56 C 1	S/END	1230	02/06/77	660	00394429	CATANDUVA	SBKT SP	11/06/83		SP
AER DAC-AEROCL	DE CATANDUVA									15800	CADANDUVA				
PPHRJ	00004912	LIP	11	NE	56-C1		1232	09/07/65	660	00394429	SAD PAULO SP	04/03/83			SP
AER DAC AEROCL	DE SAO CARLOS									00228	SAO CARLOS				
PPHRL	00004910	LIP	11	NE	56-C1		1233	01/06/65	660	00394429	CATANDUVA	SSKT SP	04/08/83		SP
AER DAC AEROCL	DE CATANDUVA									00228	CATANDUVA				
PPHRN	00004924	LIP	11	AR NV A	PPHR56-C1		1235	04/08/65	660	00394429	NOVA IGUACU	SSNI RJ	12/03/83		RJ
AER DAC AEROCL	DE NOVA IGUACU										NOVA IGUACU				
PPHRD	00005484	LIP	11	NE	56 C1	000000001236	17/06/68	660	00394429	MARILIA	SSML SP	08/11/83			SP
AER DAC AEROCL	DE MARILIA									00037	MARILIA				
PPHRR	00005081	LIP	11	NE	000000000056-C1		1218	09/09/76	660	00394429	MIRACEMA	SSHQ RJ	27/02/83		RJ
AER DAC-AEROCL	DE NOVA IGUAU									00002	NOVA IGUAU				
PPHRS	00007390	LIP	11	NE	P-56C-1	S/END	1241	09/04/74	660	00394429	S. JOSE CAMPUS	SBSJ SP	20/10/82		SP
AER DAC-AEROCL	POLITECNICO DE PLANADORES									12200	S. JOSE CAMPOS				
PPHRT	00005430	LIP	11	NE	290		3001	14/01/74	1040	00394429	R DE JANEIRO	07/07/83			RJ
AER DAC-AEROCL	DO BRASIL										RIO DE JANEIRO				
PPHRU	00002811	LIP	11	C	170A	S/END	19246	07/08/79	998	00394429	ALEGRETE	SSAL RS	29/07/83		RS
AER DAC AEROCL	DE ALEGRETE									97540	ALEGRETE				
PPHRV	00004879	LIP	11	NE	56-C1		1217	17/11/69	660	00394429	NOVA IGUACU	SSNI RJ	09/06/83		RJ
AER DAC-AEROCL	DE NOVA IGUAU										RIU DE JANEIRO				
PPHRW	11004278	LIP	11	C	190	S/END	0000007708	10/07/78	1519	00394429	S. J. R. PRETO	SSRE SP	21/09/80		SP
AER DAC-AEROCL	DE SAO JOSE DO RIO PRETO									15100	S. JOSE R. PRETO				
PPHRX	00003331	LIP	11	AR	7-EC		000000000091	30/07/79	658	00394429	FRANCA	SSNC SP	31/03/83		SP
AER DAC-AEROCL	DE FRANCA										FRANCA				

DEPARTAMENTO DE AVIACAO CIVIL
SUBDEPARTAMENTO TECNICO

REGISTRO AERONAUTICO BRASILEIRO
PL-1/103

DEZEMBRO DE 198 PAG - 34

*MARCA	CERTIF	CLAS	CAT	FB	MODELO	SERIE	INSC.	PROPR.	PMU	CPF/CGC	AERODROMO	REGISTRO	VAL.	IAH
*PROPRIETARIO						ENDERECO		COMPLEMENTO		CEP	CIDADE			UF
PPIAF	00006608	L2T	SIC	BE	C90 KING	LJ-567	29/11/72	135	4402	00001180	RIO DE JANEIRO		04/08/83	
					CENTRAIS ELET BRAS S/A ELETROBRAS	AV RIO BRANCO				618	RIO DE JANEIRO			RJ
PPIAG	00005811	L2T	SIC	BE	B-90	0000LJ-466	15/01/74	135	4386	00001180	RIO DE JANEIRO	RJ	10/12/83	
					CENTRAIS ELETRICAS BRAS.S/A ELETROB.	AV RIO BRANCO				618	RIO DE JANEIRO			RJ
PPIAI	00005725	L1P	SIC	PA	PA-25-260	25-4519	20/04/79		1316	33686783	MACEIO	SBMO AL	09/08/83	
					IAA COORDENADORIA PLAN E DE LAGOAS	BR CI NORTE KM		00025			RIO LAGO			AL
PPIAL	00004607	L1P	TPR	BE	35-B-33	0000CD-547	10/11/77		1359	330262038	RIO CLARO	SSRC SP	15/10/83	
					VILSON SCHMIDT	R-SEIS		00183			RIO CLARO			SP
PPICA	00004138	L1P	R	MO	MARK-20A	0000001520	05/09/72		1111	006563640	CARAZINHO	SSKZ RS	01/06/74	
					DAVID SAUTE	R ALEXANDRE DA MOTA		495		OCP99	CARAZINHO			RS
PPICB	00002501	L2P	TUL	BE	D18S	A474	29/09/75		3855	05055660	BELEM	SBBE PA	12/11/83	
					RIT TABA TRANSP AER REG DA B AMAZ	AV DR FREITAS				66000	BELEM			PA
PPIKN	00009100	L2T	SIC	BE	BE-200	B8137	11/01/77		5670	00395988	R. DE JANEIRO	SBRJ RJ	01/10/83	
					ITAIPU BINACIONAL	AV. RIO BRANCO		135	14		20066	RIO DE JANEIRO		RJ
PPIPH	00003279	L1P	TPR	BE	B-35	D-2322	22/09/80		1202	028180602	VILHENA	SBVH RO	15/08/80	
					JOAO BATISTA DE FREITAS PEREIRA	ROD BR 364 EXACTUS					VILHENA			RO
PPIPJ	00003554	L1P	TPR	BE N	A-35	D-2150	05/12/79		1202	003631389	LONDORINA	SBLO PR	29/01/80	
					ANTONIO PIOVESAN	R AUGUSTO SEVERO		00622		151	LONDORINA			PR
PPIPM	00003308	L1P	TPR	B	C-35	D-3032	16/09/81		1225	362780338	V. CRUZ	SSVY SP	30/06/83	
					AMILCAR DE LIMA ROLIM	R. VENCESLAU BRAZ		535			16450	GETULINA		SP
PPITE	00002939	L2P	TPR	CW	C46A	439	08/06/81		20412	027881019	R. DE JANEIRO	SBRJ RJ	03/06/72	
					ALMIR CARLOS DE OLIVEIRA	RUA HADDOCK LOBO		1272		71	SAO PAULO			SP
PPKAF	00006706	L1P	I1	FK	S-11-4	00000000012	28/02/73		1150	00394429	JACAREPAGUA	SBJR RJ	01/10/82	
					AER DAC-AEROCL. DO BRASIL	R. ALVARO ALVIN		00031	11		RIO DE JANEIRO			RJ
PPKAI	00006776	L1P	I1	FK	S-12-2-1	00000000019	16/04/73		1150	00394429	R. DE JANEIRO	SBJR RJ	20/09/83	
					AER DAC-AEROCL. DO BRASIL	S/END.					R. DE JANEIRO			RJ
PPKAJ	00006527	L1P	I2	FK	S-114	26	22/08/78		1150	00394429	R. DE JANEIRO	SBJR RJ	27/09/83	
					AER DAC-AEROCL. DO BRASIL						R. DE JANEIRO			RJ
PPKAL	00006777	L1P	I1	FK	T-22	00000000044	16/04/73		1150	00394429	R. DE JANEIRO	SBJR RJ	18/09/76	
					AER DAC-AEROCL. DO BRASIL	S/END.					R. DE JANEIRO			RJ
PPKAR	00006871	L1P	I1	FK	S124	00000000006	12/08/76		850	00394429	PRAIA GRANDE SP		22/01/83	
					AER DAC-AEROCL DO BRASIL	R ALVARO ALVIN		00031	11		RIO DE JANEIRO			RJ
PPKAT	00006604	L1P	I2	FK	S-12-2-1	1	24/11/72		1150	00394429	RIO DE JANEIRO		10/07/81	
					AER GOV FED-DAC-AEROCLUBE DO BRASIL	AV FRANKLIN ROOSEVELT		00137	08		RIO DE JANEIRO			RJ
PPKAU	00006951	L1P	I1	FK	S-11-2	00000000006	18/08/78		800	00394429	RIO DE JANEIRO	SBJR RJ	07/10/83	
					AER DAC-AEROCL. DO BRASIL	S/END.					RIO DE JANEIRO			RJ
PPKAX	00008472	L1P	I1	FK	T-21	00000000004	23/08/77		1150	10995272	RECIFE	SNEH PE	17/11/81	
					AER AEROCL. DE PERNAMBUCO	S/END					RECIFE			PE
PPKAY	00009125	L1P	I1	FK	T21	66	07/02/77		1150	00394429	RIO DE JANEIRO	RJ	17/11/78	
					DEPARTAMENTO DE AVIACAO CIVIL	AER SANTOS DUMONT					RIO DE JANEIRO			RJ
PPKAZ	00006745	L1P	I2	FK	S-12-2-1	00000000006	27/03/73		1150	00394429	RIO DE JANEIRO	RJ	16/11/83	
					AER GOVERNO FEDERAL-DAC	AEROP. SANTOS DUMONT					RIO DE JANEIRO			RJ

DEPARTAMENTO DE AVIACAO CIVIL
SUBDEPARTAMENTO TECNICO

REGISTRO AERONAUTICO BRASILEIRO
PL-17103

DEZEMBRO DE 198 PAG - 35

MARCA	CERTIF	CLAS	CAT	FB	MODELO	SERIE	INSC.	PROPR.	PMD	CPF/CGC	AERODROMO	REGISTRO	VAL.	IAH	UF
*PROPRIETARIO						ENDERECO		COMPLEMENTO		CEP	CIDADE				
PPKBA	00007808	L1P	I1	FK	S-11-4	000000000046	01/12/76		1150	00394429	SANTOS	SSPX SP	14/03/83		SP
AER DAC-AEROC. DE SANTOS R.J. DE MESQUITA FILHO 04134 SANTOS															
PPKBB	00008799	L1P	I1	T	A-122-B	000000000109	28/06/76		840	00394429	BAURU	SBBU SP	18/04/83		SP
AER DAC-AEROC. DE BAURU AEROP. DE BAURU 17100 BAURU															
PPKBC	00008805	L1P	I1	T	A-122-B	000000000110	29/06/76		840	00394429	SAO PAULO	SBHT SP	18/08/83		SP
AER DAC-AEROC. DE TAUBATE R. CARNEIRO DE SOUZA 00066 76 TAUBATE															
PPKBD	00008806	L1P	I1	T	A122B	000000000111	02/10/76		840	00394429	MANAUS	SBEG AM	25/02/83		AM
AER DAC AEROC. DO AMAZONAS BAIRROS DAS FLORES															
PPKBE	00008807	L1P	I1	T	A-122-B	000000000112	29/06/76		840	00394429	S. J. CAMPOS	SBSJ SP	07/03/83		SP
AER DAC-AEROC. DE SAO JOSE DOS CAMPOS AER. DE S. J. DOS CAMPOS															
PPKBF	00008804	L1P	I1	T	A-122-B	000000000113	29/06/76		840	00394429	R DE JANEIRO	SBRJ RJ	23/10/81		RJ
AER DAC-AEROC. DE NOVA IGUAÇU AV. ROBERTO SILVEIRA															
PPKBG	00009477	L1P	I1	T	A 122 B	000000000114	20/12/77		840	00394429	JACAREPAGUA	SBJR RJ	20/05/83		RJ
AER DAC-AEROC. DO BRASIL S/END. RIO DE JANEIRO															
PPKBH	00008964	L1P	I1	O	A-122-B	000000000115	05/10/76		840	00394429	MANAUS	SBEG AM	28/06/83		AM
AER DAC-AEROC. DO AMAZONAS S/END. MANAUS AM															
PPKBI	00009057	L1P	I1	T	A-122-B	000000000166	01/12/76		840	00394429	RIB. PRETO	SSIP SP	29/06/83		SP
AER DAC-AEROC. DE RIBEIRAO PRETO S/END. RIB. PRETO															
PPKBJ	00008999	L1P	I1	T	A-122B	000000000117	25/10/76		840	00394429	JUIZ DE FORA	SBJF MG	26/05/83		MG
AER DAC-AEROC. DE JUIZ DE FORA S/END. 36100 JUIZ DE FORA															
PPKBK	00008962	L1P	I1	T	A-122-B	000000000118	05/10/76		840	00394429	FORTALEZA	SBFZ CE	20/11/83		CE
AER DAC-AEROC. DO CEARA S/END. FORTALEZA															
PPKBH	00009389	L1P	I1	T	A 122 B	000000000120	20/09/77		840	00394429	VOLT REDONDA	SSVR RJ	04/03/83		RJ
AER DAC GOV FEDERAL S/END. RIO DE JANEIRO															
PPKBO	00009601	L1P	I1	T	A-122-B	000000000122	31/05/78		840	00394429	CURITIBA	SBBI PR	02/12/83		PR
AER DAC-AEROC. DO PARANA S/END. CURITIBA															
PPKBP	00009868	L1P	I1	T	A-122-B	000000000123	09/04/79		840	00394429	BELEM	SBBE PA	21/06/83		PA
AER DAC-AEROC. DO PARA S/END. 66000 BELEM															
PPKBQ	00009844	L1P	I1	T	A-122-B	000000000124	06/03/79		840	00394429	RECIFE	SBKE PE	29/05/83		PE
AER DAC-AEROC. DE PERNAMBUCO S/END. RECIFE															
PPKBS	00009860	L1P	I1	T	A-122-B	000000000126	29/03/79		840	00394429	BAURU	SBBU SP	17/06/83		SP
AER DAC-AEROC. DE BAURU S/END. 17100 BAURU															
PPKBT	00008744	L1P	I1	FK	T-22	000000000034	08/02/77		1150	00394429	NOVA IGUAÇU	SSNI RJ	05/11/83		RJ
AER DAC-AEROC. DO BRASIL JACAREPAGUA RIO DE JANEIRO															
PPLAN	00002868	L1P	SE	SN	A-75	75-892	04/08/50		1542	99999999	RIO DE JANEIRO		14/07/51		RJ
AEROS SERV DE AGRICULTURA LTDA RIO DE JANEIRO															
PPNAB	00005749	HIT	AM	FA	FH-1100	139	02/06/69		1247	99999999	SAD PAULO SP		06/04/83		SP
PREF DO MUN DE S PAULO P IBIRAPUERA SAO PAULO															
PPNAD	00008342	L2P	AM	PA	PA-232-50	000277554081	05/07/75		2179	99999999	CAMPO GRANDE	SBCG MS	11/05/83		MT
PREFEITURA MUNICIPAL DE ARIQUANA ARIQUANA															
PPNAO	00003802	L2P	TU2	CH	C-46	32-831	08/10/74		20410	04929709	MANAUS	SBEG AM	30/03/80		PA
SAVA-SERV. AEROS VALE AMAZONICO S/A AV. CAMPOS SALES 00354 BELEM															

DEPARTAMENTO DE AVIACAO CIVIL
SUBDEPARTAMENTO TECNICO

REGISTRO AERONAUTICO BRASILEIRO
PL-1/103

DEZEMBRO DE 198 PAG - 36

MARCA	CERTIF	CLAS	CAT	FB	MODELO	SERIE	INSC.	PROPR.	PMD	CPF/CGC	AERODROMO	REGISTRO	VAL.	IAM
* PROPRIETARIO					ENDEREÇO			COMPLEMENTO		CEP	CIDADE		UF	*
PPNAP	00003817	L2P	TU2	CH	C-46	39588	14/11/73		20410	99999999	BELEM	SBBE PA	01/02/74	PA
	SAVA-S	AEROT.	E	ABAST.	VALE AMAZONI-SA	TRV-CAMPOS SALES		00354	27		BELEM			
PPNMH	00004409	L2P	TU2	CH	C-46	41-12381	31/03/71		20410	99999999	BELEM	SBBE PA	30/10/76	PA
	SAVA-SERV.	AEROTAXI	E	ABAS.	VALE ANZ.	TRV-CAMPOS SALES		354		66000	BELEM			
PPNRC	00001737	L1P	TU1	ST	108	000000002236	26/06/47		975	99999999	RECIFE	PE	27/03/52	PE
	REDES	AE.	NORDESTINAS		LTDA	AV.MARQUES DE OLINDA		00130			RECIFE			
PPOMN	00002683	L1P	TU2	BE	A35	02072	27/09/50		1202	99999999	B.HORIZONTE	SBBH MG	27/09/51	MG
	ORG.	MINEIRA	DE	TRANS.	AEREO S LTDA	R.TUPINAMBAS		00263		30000	BELO HORIZONTE			
PPOTH	00003303	L2P	TU1	BE	0-18-S	A-319	15/12/77		3855	0505660	BELEM	SBBE PA	12/04/82	PA
	RTT	TABA-TRANSP	AEREO S	REG	DA AMAZONICA	AV DR FREITAS				66000	BELEM			
PPOTI	00004297	L2P	TU2	C	310-F	310-0103	16/06/66		2038	17165382	B.HORIZONTE	SBBH MG	29/10/82	MG
	TRANSLINA	TAXI	AEREO			R BAHIA		1144		30000	BELO HORIZONTE			
PPOTJ	00003524	L1P	TPR	C	180	30591	19/02/81		1156	195650117	VILA VELHA	SSVV ES	15/03/83	ES
	CLOVIS	JOSE BARBOSA	FIGUEIRA			RUA PIAUI		1008		201	VILA VELHA			
PPPCB	00001507	L4P	TU1	L	L-049	0000049-2048	04/02/47		29123	99999999	R DE JANEIRO	SBGL RJ	17/11/62	RJ
	MASSA	FALIDA	PANAIR	DO	BRASIL SA	AV RIO BRANCO		00085			RIO DE JANEIRO			
PPPCF	00001505	L4P	TU1	L	L-049	0000049-2049	03/02/47		29123	99999999	R DE JANEIRO	SBGL RJ	27/04/63	RJ
	MASSA	FALIDA	PANAIR	DO	BRASIL SA	AV RIO BRANCO		00085			RIO DE JANEIRO			
PPPCR	00001786	L4P	TU1	L	L-049	0000049-2060	11/05/50		29123	99999999	RIO DE JANEIRO	RJ	21/02/63	RJ
	MASSA	FALIDA	PANAIR	DO	BRASIL S/A	AV RIO BRANCO		00085			RIO DE JANEIRO			
PPPDO	00003261	L4P	TU1	L	L-049	0000049-2033	06/03/61		29123	99999999	RIO DE JANEIRO	RJ	23/04/64	RJ
	MASSA	FALIDA	PANAIR	DO	BRASIL SA	AV RIO BRANCO		00085			RIO DE JANEIRO			
PPDPD	00003982	L4P	TU1	L	L-49	2052	02/02/59		29123	99999999	R. DE JANEIRO	SBRJ RJ	21/07/75	RJ
	MASSA	FALIDA	DA	PANAIR	DO	BRASIL S/A	S/END				RIO DE JANEIRO			
PPPDQ	00003978	L4P	TU1	L	L-049	00049-2059	26/06/31		29123	99999999	RIO DE JANEIRO	RJ	16/08/63	RJ
	MASSA	FALIDA	PANAIR	DO	BRASIL S/A	AV. RIO BRANCO		85			RIO DE JANEIRO			
PPPDU	00004514	L2P	TU1	S	SE-210-VIR	118	30/04/63		4500	99999999	RIO DE JANEIRO	RJ	11/07/64	RJ
	MASSA	FALIDA	PANAIR	DO	BRASIL S/A	AV. RIO BRANCO		00085			RIO DE JANEIRO			
PPRBC	00000821	L1P	I2	AR	0-58-B	7272	06/02/79		571	17162579	BARRETOS	SSBZ SP	13/10/48	SP
	AEROC.	BARRETOS				S/END.				14780	BARRETOS			
PPRBC	00000824	L1P	I1	AR	0-58-B	000000007332	09/07/69		571	00394429	GUARANESIA	MG	16/05/83	MG
	AER	DAC	AEROC	DE	GUAXUPE						GUAXUPE			
PPRCS	00000872	L1P	I2	CA	CAP-4	000000000057	19/10/50		535	88944988	ALEGRETE	SSAL RS	16/11/83	
	AER. DAC	AEROC	CLUBE	DE	ALEGRETE	R VASCO ALVES		87		97540	ALEGRETE			
PPRDC	00000869	L1P	I1	CA	CAP-4	000000000052	05/02/69		535	32502429	VOLTA REDONDA	SSVR	21/01/82	RJ
	AER	DAC	AEROC	CL	DE	VOLTA REDONDA					VOLTA REDONDA			
PPRDJ	00000888	L1P	I1	CA	CAP-4	27	14/10/75		535	00394429	S. J. RIO PRETO	SSRE SP	27/10/83	SP
	AER	DAC	AEROC	CL	DE	SAO JOSE DO RIO PRETO	S/END			15100	S. J. RIO PRETO			
PPREL	00000940	L1P	R	JU	JU-A-50	000000003518	27/03/51		600	87248407	PORTO ALEGRE	RS	29/08/49	RS
	HENRINIO	PENA	AC	A	R GRANDE DO SUL						P ALEGRE			
PPREM	00000938	L1P	R	ST	105	000000007274	06/10/44		717	99999999	MONTES CLAROS	SBMK SP	12/07/50	MG
	NATARCIO	TEIX	F	AC	AEROC	CL	DE	M CLAR			MONTES CLAROS			

*MARCA	CERTIF	CLAS	CAT	FB	MODELO	SERIE	INSC.	PROPR.	PNO	CPF/CGC	AERODROMO	REGISTRO	VAL.	IAM
*PROPRIETARIO						ENDERECO		COMPLEMENTO		CEP	CIDADE	CIDADE		UF
PPREU	00000998	L1P	TPR	PA	J3F65	000000006175	06/10/65		499	038552440	CAXIAS DO SUL	SSCX RS	25/11/67	RS
	JOAO ERNESTO CASARA					AV JULIO DE CASTILHOS		130			CAXIAS DO SUL			
PPREV	00001003	L1P	R	CA	CAP-4	000000000089	19/10/50		535	99999999	UBERLANDIA	SBUL MG	23/08/49	MG
	CARLOS VILELA MARQUES					S/END					UBERLANDIA			
PPRFO	00000980	L1P	12	CA	CAP 4	000000000075	30/12/53		535	21616420	JUIZ DE FORA	SSJF MG	13/02/70	
	AEROCCL DE JUIZ DE FORA					AER DA SERRINHA					36100	JUIZ DE FORA		
PPRFV	00000966	L1P	12	CA	CAP-4	000000000049	20/10/50		535	95116059	S J RIO PARDO	SSRP SP	05/03/60	SP
	AEROCCL DE S JOSE DO RIO PARDO										S J RIO PARDO			
PPRGF	00000972	L1P	11	CA	CAP-4	000000000072	01/04/70		535	00394429	SOROCABA	SSSD SP	20/05/72	SP
	DAC AEROCCL DE SOROCABA										SOROCABA			
PPRHD	00001029	L2P	TPR	C	T-50	000000001302	06/03/45		2313	99999999	SAO PAULO	SBMT SP	17/05/70	SP
	BANDEIRA MACHADO & CIA					R LIBERO BADARO		00128			SAO PAULO			
PPRHL	00001082	L1P	TPR	CA	CAP-4	000000000283	11/12/79		535	008341309	JUACABA	SSJA SC	04/07/82	SC
	NILSO RAMELLA E OUTROS					RUA MARECHAL DEODORO		770			BLUMENAU			
PPRHQ	00001126	L1P	R	CA	CAP-5	000000000004	25/06/57		650	999999979	NOVA IGUAQU	SSNI RJ	29/08/82	RJ
	OSWALDO MANSO VIEIRA					R PARANAPUA		00465			R. DE JANEIRO			
PPRIF	00001021	L1P	11	CA	CAP-4	000000000092	13/10/75		535	00394429	FRANCA	SSNC SP	18/08/83	SP
	AER DAC-AEROCCL DE FRANCA					S/END					FRANCA			
PPRIX	00001049	L1P	11	CA	CAP4	000000000118	22/05/80		535	00394429	LAGOA SANTA	SBLS MG	01/12/82	MG
	AER GOV FEDERAL DAC AEROCCL DE LAG SANTA					AEROCCL DE LAG SANTA					LAGOA SANTA			
PPRJX	00001084	L1P	12	CA	CAP-4	000000000152	17/11/50		535	99999999	ALFENAS	SSLF MG	01/09/51	MG
	AEROCCL DE ALFENAS					ESTR DE MINAS GERAIS					ALFENAS			
PPRKP	00001106	L1P	11	CA	CAP-4	000000000163	17/10/62		535	00394429	CAMPINAS	SBKP SP	01/09/83	SP
	AER DAC AEROCCL DE CAMPINAS					S/END					CAMPINAS			
PPRLF	00001135	L1P	11	CA	CAP-4		193	03/09/80	535	00394429	RIU GRANDE	SSRG RS	04/08/83	RS
	AER DAC-AEROCCLUBE DE RIO GRANDE					S/END					96200	RIU GRANDE		
PPRLJ	00001166	L1P	11	CA	CAP-4		179	12/02/82	535	00394429	NATAL	SBNT RN	06/05/82	RN
	AER DAC-AEROCCL DO RIO GRANDE DO NORTE					S/END					59000	NATAL		
PPRMH	00001192	L1P	11	CA	CAP 4		207	21/09/77	535	00394429	BRAG. PAULISTA	SSBP SP	09/07/83	SP
	AER DAC-AEROCCL DE BRAGANCA PAULISTA					S/END					12900	BRAG. PAULISTA		
PPRNL	00001259	L1P	TPR	CA	CAP 5	000000000007	08/07/76		650	226878070	NOVO HAMBURGO	SSNB RS	12/08/77	RS
	CELSON TONON					AV. DAS NADES	UNIDAS	02804			NOVO HAMBURGO			
PPRNT	00001282	L1P	TPR	PA	J3C65	000000184832	31/10/78		531	033629668	CURITIBA	SBBI PR	19/12/70	SP
	RUBEN ERICH ASSENHEIMER					E SETE DE SETEMBRO		00337			TIETE			
PPRNW	00001290	L1P	12	CA	CAP4		292	15/07/75	535	46192021	BIRIGUI	SSBY SP	14/11/82	SP
	AEROCCL DE BIRIGUI					AEROP. MUNICIPAL					16200	BIRIGUI		
PPRNY	00001296	L1P	12	PA	J3C65	000000014831	04/09/80		531	99999999	GUAIRA	SBGR PR	19/08/83	PR
	AER AEROCCL DE GUAIRA					AV. CEL. DAVIÃO TOSTA		00718			GUAIRA			
PPROE	00001198	L1P	11	CA	CAP 4	000000000220	26/11/81		535	00394429	PELDTAS	SBPK RS	05/05/83	RS
	AER DAC-AEROCCL DE PELOTAS					S/END					96100	PELDTAS		
PPROH	00001465	L1P	12	CA	CAP4	000000000224	03/11/70		535	00394429	ITAJAI	SC	05/03/83	SC
	AER DAC AEROCCL DE ITAJAI										ITAJAI			

DEPARTAMENTO DE AVIACAO CIVIL
SUBDEPARTAMENTO TECNICO

REGISTRO AERONAUTICO BRASILEIRO
PL-17/103

DEZEMBRO DE 198 PAG - 38

*MARCA	CERTIF	CLAS	CAT	FB	MODELO	SERIE	INSC.	PROPR.	PMD	CPF/CGC	AERODROMO	REGISTRO	VAL.	IAM			
*PROPRIETARIO						ENDEREÇO		COMPLEMENTO		CEP	CIDADE			UF			
PPROT	00001227	LIP	12	CA	CAP 4	000000000238	09/11/50			535	99999999	CERQ. CEZAR	SSCK SP	07/08/54			
											CERQUEIRA CEZAR		SP				
PPRPJ	00001239	LIP	11	CA	CAP 4	000000000250	10/01/64			535	00394429	MONTENEGRO	SSNG RS	29/12/77			
											MONTENEGRO		RS				
PPRPK	00001245	LIP	11	CA	CAP 4	000000000251	23/06/79			535	99999999	C. ITAPEIRIM	SSKI ES	23/06/80			
											CACH. ITAPEM		ES				
PPRPM	00001249	LIP	11	CA	CAP 4	000000000255	08/11/50			535	00394429	SÃO PAULO SBNT	SP	13/07/67			
											SÃO PAULO		SP				
PPRPN	00001241	LIP	11	CA	CAP 4	000000000261	28/03/78			535	75260687	MARINGA	SSMG PR	06/12/83			
											AV GASTAO VIDIGAL	362	MARINGA				
PPRQL	00001396	LIP	12	CA	CAP 4	000000000280	08/11/50			535	51480994	LIMEIRA	SSLI SP	02/04/61			
											LIMEIRA		SP				
PPROM	00001339	LIP	TPR	CA	CAP-4	000000000289	18/07/67			535	99999979	NOVA IGUAÇU	SSNI RJ	04/05/68			
											R. DOMINGOS FERREIRA	00041	R. DE JANEIRO		1107	RJ	
PPROY	00001318	LIP	R	CA	CAP-4	000000000298	14/11/52			535	17777756	UBERABA SBUR	MG	13/09/67			
											AER SANTOS DUMONT	SN	UBERABA		38100		
PPRE	00001600	LIP	11	CA	CAP-4	000000000306	20/03/69			535	00394429	SOROCABA SSSO	SP	06/02/83			
											S/END.		SOROCABA			SP	
PPRRH	00001598	LIP	R	CA	CAP-4	000000000304	06/12/50			535	18625962	P. DE CALDAS	SBPC MG	27/07/68			
											R. CAP. JUNQUEIRA	00035	POCOS DE CALDAS			MG	
PPRRM	00001521	LIP	12	CA	CAP-4	000000000325	08/12/50			535	51480994	LIMEIRA	SSLI SP	25/01/83			
											S/END.		LIMEIRA			SP	
PPRRR	00001522	LIP	12	CA	CAP-4	000000000252	18/09/69			535	83900951	STA. CATARINA SBFL	SC	17/12/82			
											S/END.		FLORIANOPOLIS			SC	
PPRRY	00001514	LIP	12	CA	CAP-4	000000000361	30/09/58			535	00394429	STO. ANGELO SSAN	RS	01/09/83			
											S/END.		SANTO ANGELO			RS	
PPRSD	00001363	LIP	R	CA	CAP 4	0000.0000313	15/04/57			535	99999999	ANAPOLIS	SBAN GO	07/08/50			
											R. MAL. D ABADIA		ANAPOLIS			GO	
PPRSE	00001354	LIP	TPR	PA	J3C65	15065	07/05/81			531	240326977	SAQUAREMA	SSSQ RJ	03/11/68			
											R PEREIRA PINTO	37	VITORIA			ES	
PPRS6	00001319	LIP	TPR	PA	J3C65	000000015035	16/09/81			531	508370878	TATUI SSTU	SP	29/10/83			
											R. TOMAS DELONEY	639	SÃO PAULO			SP	
PPRSI	00001412	LIP	11	PA	J3C65	000000014809	02/06/80			531	00394429	VERA CRUZ SSVY	SP	07/11/73			
											AER GOVERNO FEDERAL DAC AEROCCL DE V CRUZ		VERA CRUZ			SP	
PPRSK	00001898	LIP	12	PA	J3C65	000000000001	06/05/77			531	47760921	PER. BARRETO	SSRJ SP	22/06/83			
											AV JONAS ALVES DE MELLO	1947	P BARRETO		15370		
PPRSO	00001341	LIP	R	CA	CAP-4	000000000316	08/12/50			535	015772397	VOLT. REDONDA SSVR	RJ	06/01/59			
											PCA APRIGIO CRAVO	2	VOLTA REDONDA			RJ	
PPRSP	00001321	LIP	12	CA	CAP-4	000000000317	08/09/77			535	45526530	BOTUCATU	SSBK SP	13/09/83			
											EST DO AEROPORTO	SN	BOTUCATU		00KM8	18600	SP
PPRSQ	00001345	LIP	TPR	AR	7-AC	00007AC-1745	10/10/77			553	052170911	CAMPDS	SBPC RJ	16/07/81			
											R. CURITIBA	00120	VILA VELHA		00323		ES

DEPARTAMENTO DE AVIACAO CIVIL
SUBDEPARTAMENTO TECNICO

REGISTRO AERONAUTICO BRASILEIRO
PL-1/103

DEZEMBRO DE 198 PAG - 39

MARCA	CERTIF	CLAS	CAT	FB	MODELO	SERIE	INSC.	PROPR.	PMD	CPF/CGC	AERODROMO	REGISTRO	VAL.	IAM	UF	
PROPRIETARIO						ENDERECO	COMPLEMENTO	CEP	CIDADE							
PPRSS	00001335	LIP	TPR	CA	CAP-4	000000000318	31/05/82		535	050939887	S. SB. PARAISO	SSNY MG	23/02/83		ES	
ISAURO BONDHO RUA EURICO SALES 00200																
PPRSV	00001336	LIP	TPR	CA	CAP-4	000000000320	05/01/72		535	133599408	CASA BRANCA	SSKB SP	30/09/82		SP	
ANTONIO JOSE M. GILMEDO E OUTRO R. BARAO DE CASA BRANCA 254																
PPRSW	00001338	LIP	R	CP	CAP-4		331	31/03/51	535	999999979	UBERLANDIA	SBUL MG	24/08/49		MG	
GREGORIO PEREIRA DE MELO S/END																
PPRTB	00001366	LIP	I2	CA	CAP4	000000000334	30/08/68		535	999999999	PRES. EPITACIO	SSEC SP	14/01/73		SP	
AEROC. DE PRES. EPITACIO R. PRES. VARGAS 00280																
PPRTF	00001441	LIP	R	HL	00000000000006	000000000221	21/11/46		820	999999979	RIO DE JANEIRO	SBRJ R	12/07/49		MA	
EUCLIDES PALITOT L. HOY CAROLINA CAROLINA																
PPRTH	00001385	LIP	I2	CA	CAP 4	000000000337	27/04/76		535	03684891	JARDIM	SSJI MS	15/04/82		MT	
AEROC. DE JARDIM S/END																
PPRTI	00001370	LIP	I2	CA	CAP4	000000000338	06/08/71		535	999999999	MONTES CLAROS	SBMK MG	25/01/79		MG	
AEROC. DE MONTES CLAROS R. CEL. ALTINO FREITAS 00342																
PPRTG	00001376	LIP	I2	CA	CAP 4	000000000342	09/09/74		535	999999999	TIETE	SSTT MG	02/12/82		SP	
AER. CLUBE AERODESPORTIVO DE TIETE TIETE SSTT MG 00107																
PPRTX	00001377	LIP	TPR	CA	CAP 4		347	11/12/75	535	234567288	ASSIS	SSAY SP	27/04/77		SP	
GILBERTO FARI SILVEIRA R. JOAO RAMALHO 521																
PPRUE	00001417	LIP	I2	CA	CAP4	000000000351	09/02/65		535	60524592	SAD PAULO	SBMT SP	05/05/68			
AEROC. DE SAO PAULO AV. OLAVO FONTOURA 650																
PPRUH	00001418	LIP	R	CA	CAP4	000000000356	31/03/51		535	60675659	SAO PAULO	SBSP SP	04/12/64		SP	
CIA PASTORIL E AGRIC. DE VIRADOURO R. MARANHAO 107																
PPRUN	00001686	LIP	TPR	ST	I08	000000001103	28/11/77		975	342869508	MACAE	SSME RJ	13/04/74		RJ	
ESDRAS MARTINS R. MAL. DECORO 00178																
PPRUP	00001416	LIP	TPR	C	140		8273	03/09/75	658	112480507	MACAE	SSME RJ	02/02/83		RJ	
DONALDO FIGUEIRA RODRIGUES R. CLIMACO PEREIRA 241																
PPRUT	00001433	LIP	TPR	CA	CAP4		359	08/04/81	535	052170911	P. DE MINAS	SNQM MG	23/08/82		ES	
SINVAL LUCIANO R. CASSIANO CASTELO 14																
PPRUW	00001448	LIP	I2	CA	CAP4	000000000371	31/05/50		535	999999999	SOROCABA	SSSO SP	14/03/56		SP	
AEROC. DE SOROCABA SOROCABA																
PPRVG	00001515	LIP	I1	CA	CAP-4	000000000369	03/11/67		535	52572328	SAD PAULO	SBMT SP	07/07/81		SP	
AER. DAC-AEROC. DE MOGI DAS CRUZES S/END.																
PPRVM	00001537	LIP	I1	CA	CAP-4	000000000535	07/03/77		535	00394429	ALEGRETE	SSAL RS	18/08/83		RS	
AER. DAC-AEROC. DE ALEGRETE S/END.																
PPRVO	00001552	LIP	I1	CA	CAP-4	000000000384	09/02/66		535	00394429	RIO PARDO	SSRY RS	13/08/83		RS	
AER. DAC-AEROC. DE RIO PARDO S/END.																
PPRVP	00001547	LIP	I2	CA	CAP-4	000000000386	16/11/50		535	00394429	NAVEGANTES	SSNF SC	03/12/81		SC	
AER. DAC. AEROC. DE ITAJAI S/END.																
PPRXC	00001608	LIP	R	VL	BT 13	000000079880	29/03/51		1978	999999979	SAO PAULO	SP	13/02/52		SP	
DARCI PINTO DA ROCHA CAMPOS SAO PAULO																
PPRXJ	00001570	LIP	I2	CA	CAP-4		379	16/02/76	535	999999999	B. HORIZONTE	SNZS MG	15/04/78		MG	
SOC. AERODESPORTIVA DE SETE LAGOAS AEROP. CARLOS PRATES																

DEPARTAMENTO DE AVIACAO CIVIL
SUBDEPARTAMENTO TECNICO

REGISTRO AERONAUTICO BRASILEIRO
PL-1/109

DEZEMBRO DE 198 PAG - 40

MARCA	CERTIF PROPRIETARIO	CLAS	CAT	FB	MODELO	SERIE ENDEREÇO	INSC.	PROPR. COMPLEMENTO	PMD	CPF/CGC	AERODROMO CEP	REGISTRD CIDADE	VAL.	IAM	UF
PPRXN	00001508 LIP NEVIO TOGNATO	LIP	TPR	AR	7-AC	000074C-4012 AV. PEREIRA BARRETO	03/09/80	851	553	016786398	P-CALDAS SAO B DO CAMPO	SBPC MG	31/10/80		SP
PPRXY	00002213 LIP MARIO BARBOSA FERRAZ	LIP	R	CA	CAP-4	391 R. REDAVITA MARQUES JR.	29/07/48	136	535	890249238	SÃO PAULO ITAPE		22/09/52		SP
PPRYB	00001455 LIP AEROC. DO ACRE	LIP	R	PA	J3C65	000000018887 AER PRESIDENTE MEDICE	18/08/76	00115	531	04035689	RIO BRANCO AC RIO BRANCO		26/11/77		AC
PPRYN	00001572 LIP AEROC. DE BARI RI	LIP	I2	CA	CAP-4	000000000399 S/END.	10/11/55		535	99999999	BARIRI BARIRI		06/05/66		SP
PPRYD	00001503 LIP JOAO BARBOSA DA SILVA	LIP	TPR	CA	CAP-4	000000000400 GARIM. S. LUIZ TOCANTINS	13/09/55		535	999999979	GOIANIA NIQUELANDIA	SBGO GO	14/03/60		GO
PPRYP	00001787 LIP AER AEROP. DE ILHEUS	LIP	I2	PA	J3C65	000000018879 AV GETULIO VARGAS	24/08/81	S/N	531	003015315	ILHEUS PORTO SEGURO	SBIL BA	05/02/82		BA
PPRYR	00001587 LIP RAUL DE MORAES NATIVIDADE	LIP	TPR	TC	BC-12-D	000000007714 R. GEN. PANTALEAO TELES	01/04/71	01000	544	999999979	SÃO PAULO SÃO PAULO	SBMT SP	26/01/72		SP
PPRYS	00002057 LIP CARLOS HENRIQUE PRUDENTE	LIP	TPR	TC	BCL2D	7-740 R. RIO DE JANEIRO	04/05/82	218	544	940481858	DIVINOPOLIS 35500 DIVINOPOLIS	SSDV MG	10/07/83		MG
PPRYT	00001888 LIP CARLOS MALM E OUTRO	LIP	TPR	TC	BC-12-D	000000007741 AV JOAO LUIZ ALVES	14/11/78	342	544	003946537	MACAE RIO	SSME RJ	23/06/80		RJ
PPRZA	00001472 LIP AER AEROC. DE JABOTICABAL	LIP	I2	PA	J3C65	000000018883 AV TREZE DE MAIO	14/05/75	00262	531	50383777	JABOTICABAL JABOTICABAL	SSJB SP	14/10/83		SP
PPRZB	00001498 LIP AEROC. DO BRASIL	LIP	I2	AR	7-AC	4683 R. ALVARO ALVIM	29/08/78	31	553	42169896	R. DE JANEIRO 20031 RIO DE JANEIRO	SBRJ RJ	01/01/01		RJ
PPRZI	00001648 LIP VINICIUS SANTOS DA SILVA E OUTROS	LIP	TPR	ST	AT-19	77360 R. JOSE MARIA LISBOA	01/04/82	1079	1814	790915048	SÃO PAULO 01423 SÃO PAULO	SBSP SP	16/12/82		SP
PPRZL	00001606 LIP AER DAC. AEROC. DE PASSO FUNDO	LIP	I1	CA	CAP-4	000000000432 S/END.	29/09/78		535	00394429	PASSO FUNDO SPU RS PASSO FUNDO	SSPU RS	22/07/83		RS
PPRZM	00001551 LIP AER AEROC. DE TUPI PAULISTA	LIP	I2	CA	CAP-4	000000000433 R TIRADENTES	26/06/67	468	535	72700289	T. PAULISTA 17930 TUPI PAULISTA	SSTF SP	05/05/83		
PPRZQ	00001492 LIP RICARDO APRA	LIP	TPR	AR	7AC	000007AC4563 CAIXA POSTAL	26/12/74	600	553	064564808	SOROCABA SSSO SOROCABA		24/12/82		SP
PPRZT	00001712 LIP ROBERTO DA CUNHA GUIMARAES	LIP	R	C	140	000000009517 AV. ARAGUAIA	02/12/64	00028	658	999999979	GOIANIA GOIANIA		21/04/67		GO
PPRZV	00001635 LIP MARCIO ANTONIO TERRA	LIP	TPR	CA	CAP-4	000000000438 PCA GETULIO VARGAS	15/08/79	147	535	012889111	ALFENAS ALTEROSA	SSLF MG	10/04/83		MG
PPRZX	00001562 LIP JACY MARTINS FERREIRA	LIP	R	CA	CAP-4	000000000440 S/END.	16/02/51		535	999999979	PATROCINIO PIRAPORA	SNVO MG	12/07/49		MG
PPRZY	00001569 LIP FRANCIS ADOLF. REICHERI	LIP	TPR	CA	CAP-4	000000000474 AV SAO SEBASTIAO	09/04/74	517	535	024321532	ITAITUBA SANTAREM	SNIH PA	17/09/71		PA
PPRZZ	00001568 LIP ALFREDO PACCE	LIP	TPR	CA	CAP-4	475 R MARECHAL DEODORO	28/02/67	1380	535	013185006	ARACATUBA 16100 ARACATUBA	SSAU SP	25/04/70		SP
PPSAE	00002955 LIP RICO TAXI AEREO LTDA	LIP	IU2	DC	DC3C47	000000018992 AEROPORTO EDUARDO GOMES	27/05/82		11884	04614277	MANAUS 69000 MANAUS	SBEG AM	31/05/83		AM

DEPARTAMENTO DE AVIACAO CIVIL
SUBDEPARTAMENTO TECNICO

REGISTRO AERONAUTICO BRASILEIRO
PL-1/103

DEZEMBRO DE 1983 PAG - 41

*MARCA	CERTIF	CLAS	CAT	FB	MODELO	SERIE	INSC.	PROPR.	PMD	CPF/CGC	AERODROMO	REGISTRO	VAL.	IAM
*PROPRIETARIO						ENDERECO		COMPLEMENTO		CEP	CIDADE			UF
PPSBA	00007248	L2P	TUI	E	EMB-110	110009	03/11/77	1400	5600	47893664	SAD PAULO	SBSP	SP	15/04/83
TAM TRANSP AEREOS REGIONAIS S/A AV PEDRO BUENO 2														
PPSBB	00007237	L2T	TUI	E	EMB-110	110010	27/10/77	1400	5600	47893664	SAD PAULO	SBSP	SP	19/06/79
TAM TRANSP AEREOS REGIONAIS S/A AV PEDRO BUENO 2														
PPSBC	00007187	L2T	TUI	E	EMB-110	0000110013	27/10/77	1400	5600	47893664	SAD PAULO			21/06/83
TAM-TRANSPORTES AEREOS REGIONAIS S/A AV PEDRO BUENO 2														
PPSBD	00007729	L2T	TUI	E	EMB-110	110016	03/11/77	1400	5600	47893664	SAD PAULO			28/03/83
TAM-TRANSPORTES AEREOS REGIONAIS S/A AV PEDRO BUENO 2														
PPSBF	00008288	L2T	TUI	E	EMB-110	110023	05/05/78	1400	5600	47893664	SAD PAULO	SBSP	SP	29/05/83
TAM TRANSPORTES AEREOS REGIONAIS S/A AV PEDRO BUENO 2														
PPSBG	00008287	L2T	TUI	E	EMB 110	000000110024	08/08/80	1400	5600	47893664	SAD PAULO	SBSP	SP	24/06/83
TAM TRANSPORTES AEREOS REGIONAIS S A AV PEDRO BUENO 2														
PPSBH	00007867	L2T	TUI	E	EMB 110	000000110026	05/05/78	1400	5600	47893664	SAD PAULO	SBSP	SP	03/08/83
RTF TAM TRANSPORTES AEREOS REGIONAIS S A AV PEDRO BUENO 2														
PPSBI	00008023	L2T	TUI	E	EMB 110	000000110030	15/05/78	1400	5600	47893664	SAD PAULO	SBSP	SP	13/04/83
TAM TRANSPORTES AEREOS REGIONAIS S A AV PEDRO BUENO 2														
PPSBJ	00008186	L2T	TUI	E	EMB 110	000000110037	15/05/78	1400	5600	47893664	SAD PAULO	SBSP	SP	12/07/83
RTF TAM TRANSPORTES AEREOS REGIONAIS S/A AV PEDRO BUENO 2														
PPSEA	00005705	L2P	TU2	AC	500 S	000000001801	11/08/78	S/N	3061	07046998	FORTALEZA	SBFZ	CE	16/12/82
TAXI AEREO FORTALEZA LTDA R PINTO MARTINS														
PPSEC	00006429	L2P	TU2	AC	500 S	000000003094	08/03/76	19	3061	15189020	SALVADOR	SBSV	BA	07/09/83
BATA BAHIA TAXI AEREO LTDA R RUY BARBOSA 401														
PPSED	00008565	L2J	SIC	RO	NA26540	000000282121	10/02/81	208	8750	61146577	SAD PAULO	SBMT	SP	23/06/81
BANCO DE INVESTIMENTOS BCN S.A R BOA VISTA 3A														
PPSEE	00008137	L2T	TU2	E	EMB-110	110022	15/02/82		5600	04975421	BELEM		PA	15/04/83
VOTEC-AMAZONIA TAXI AEREO S/A AEROP. JULIO CESAR 66000 BELEM														
PPSIC	00004370	L1P	TPR	MO	20-B	1832	09/08/79		1111	059563669	BARBACENA	SBBQ	MG	11/06/83
MANOEL LUIZ OZORIO AVILA ESC CADETE AR 36200 BARBACENA														
PPSID	00004327	L1P	TPR	MO	20-B	1856	02/05/75	00085	1111	045096846	B.HORIZONTE	SNZS	MG	29/12/82
CELSO PENA R TRES PONTAS BELO HORIZONTE														
PPSIH	00004367	L1P	TPR	MO	20-B	0000001781	09/12/70	1371	1111	002779329	MARINGA	SSMG	PR	29/02/73
DIRCEU GALLI R 13 DE JUNHO CAMPO GRANDE														
PPSII	00004434	L1P	TPR	MO	20-B	1880	05/07/79	200	1111	001486732	SANTAREM	PA		11/07/70
FABIO ARGENTO CAMARGO TV CEL FRANCISCO CORREA SANTAREM														
PPSIL	00004427	L1P	TPR	MO	20-B	1893	25/04/79	00436	1111	000310545	SALVADOR	SBSV	BA	05/11/82
ROBERTO WILDBERGER DE A E OUTRO R MINAS GERAIS PITUBA														
PPSIO	00004428	L1P	TPR	MO	20-B	1892	11/08/75	00267	1111	006913059	PREZ VENCESLAU	SP		18/08/83
EUCLIDES DE CARLI R NICOLAU S QUEIROZ 193 SAO PAULO														
PPSIQ	00004934	L1P	TPR	MO	20-E	464	07/07/81	60	1111	001771306	B.HORIZONTE	SBBH	MG	02/05/83
LUCIANO LAMBERTUCCI R.NEPOMUCENO 30000 BELO HORIZONTE														
PPSIR	00005500	L2P	TU2	PA	PA 23 520	27 3464	05/12/69	S/N	2179	21228564	B.HORIZONTE	SNZS	MG	01/12/83
SERV INTERESTADUAIS TAXI AEREO S A AER CARLOS PRATES 30000 BELO HORIZONTE														

DEPARTAMENTO DE AVIACAO CIVIL
SUBDEPARTAMENTO TECNICO

REGISTRO AERONAUTICO BRASILEIRO
PL-1/103

DEZEMBRO DE 198 PAG - 42

*MARCA	CERTIF	CLAS	CAT	FB	MODELO	SERIE	INSC.	PROPR.	PMD	CPF/CGC	AERODROMO	REGISTRO	VAL.	IAM	UF
*PROPRIETARIO						ENDERECO	COMPLEMENTO		CEP	CIDADE					
PPSIS	00005644	L2P	TJR	PA	PA-23-250	27-3828	19/11/73		00571	2179	128882146	B.HORIZONTE	SNZS MG	06/12/83	MG
ANTONIO LUCIANO PEREIRA NETO															
PPSIT	00006044	L2P	TU2	PA	PA-23-250	0000027-4548	09/06/80		211	2179	05747910	IMPERATRIZ	SBIZ MA	26/02/83	MA
ITA IMPERATRIZ TAXI AEREO LT															
PPSIU	00006023	L2P	TU2	PA	PA-23-250	27-4550	24/04/81		302	2179	05713342	SANTAREM	SBSN PA	29/03/83	PA
REAL AERO TAXI LTDA															
PPSMA	00005797	L2J	TU1	B	737-2A1	0000002092	23/01/73			44947	60703923	SAO PAULO	SAO PAULO	SP	04/06/83
OPI VIACAO AEREA SAO PAULO S/A -VASP-															
PPSMB	00005798	L2J	TU1	B	737-2A1	0000002093	14/09/70			44947	60703923	SAO PAULO	SAO PAULO	SP	14/07/83
OPI VIACAO AEREA SAO PAULO S/A -VASP-															
PPSMC	00005799	L2J	TU1	B	737-2A1	0000020094	14/09/70			11947	60703923	SAO PAULO	SAO PAULO	SP	26/10/83
OPI VIACA AEREA SAO PALO S/A -VASP-															
PPSME	00005801	L2P	TU1	B	737-2A1	0000020096	28/08/69			44947	60703923	SAO PAULO	SAO PAULO	SP	16/11/83
OPI VIACAO AEREA SAO PAULO -VASP-															
PPSMF	00006615	L2J	TU2	B	737-2A1	20589	01/12/72			44497	60703923	SAO PAULO SP	SAO PAULO	SP	08/06/83
OPI VIACAO AEREA SAO PAULO S/A VASP															
PPSNG	00007620	L2J	TU1	B	737 2A1	000000020777	26/06/74			44947	60703923	SAO PAULO SP	SAO PAULO	SP	27/01/83
OPI VIACAO AEREA SAO PAULO S/A -VASP															
PPSMH	00007188	L2J	TU1	B	737-2A1	0000020778	25/01/74			44947	60703923	SAG PAULO	SAO PAULO	SP	25/02/83
OPI VIACAO AEREA SAO PAULO S/A -VASP-															
PPSMP	00007730	L2J	TU1	B	737-2A1	20779	02/08/74			44947	60703923	SAG PAULO	SAO PAULO	SP	03/02/83
OPI VIACAO AEREA SAO PAULO S/A VASP															
PPSMQ	00008263	L2J	TU1	B	737-200	000000020155	28/04/75			45581	60703923	SAG PAULO SP	SAO PAULO	SP	02/06/83
OPI VIACAO AEREA SAO PAULO SA VASP															
PPSNR	00008266	L2J	TU1	B	737-200	000000020157	28/04/75			45581	60703923	SAG PAULO SP	SAO PAULO	SP	29/01/83
OPI VIACAO AEREA SAO PAULO SA VASP															
PPSMS	00008265	L2J	TU1	B	737-200	000000020159	28/04/75			45581	60703923	SAG PAULO SP	SAO PAULO	SP	22/10/83
OPI VIACAO AEREA SAO PAULO SA -VASP-															
PPSNT	00008264	L2J	TU1	B	737214	000000020160	28/04/75			45581	60703923	SAG PAULO SP	SAO PAULO	SP	27/05/83
OPI VIACAO AEREA SAO PAULO SA -VASP-															
PPSMU	00008310	L2J	TU1	B	737 2A1	000000020967	10/06/75			44947	60703923	SAG PAULO	SAO PAULO	SP	05/08/83
OPI VIACAO AEREA SAO PAULO S A VASP															
PPSMV	00008311	L2J	TU1	B	737 2A1	000000020968	10/06/75			44947	60703923	SAG PAULO	SAO PAULO	SP	07/07/83
OPI VIACAO AEREA SAG PAULO S A VASP															
PPSMW	00008404	L2J	TU1	B	B-737-2H4C	000000020346	18/09/75			49895	60703923	SAG PAULO SP	SAO PAULO	SP	15/01/83
OPI VIACAO AEREA DAD PAULO SA VASP															
PPSMZ	00008405	L2J	TU1	B	737-2A1	000000020971	09/09/75			44947	60703923	SAG PAULO SP	SAO PAULO	SP	24/03/83
OPI VIACAO AEREA SAO PAULO SA VASP															
PPSNA	00008828	L2J	TU1	B	737 2A1	000000021094	13/07/76			44947	60703923	SAG PAULO SP	SAO PAULO	SP	14/05/83
OPI VIACAO AEREA SAO PAULO S A VASP															
PPSNB	00008654	L2J	TU1	B	737 2A1	000000021095	18/03/76			44947	60703923	SAG PAULO SP	SAO PAULO	SP	16/04/83
OPI VIACAO AEREA SAO PAULO SA -VASP															

DEPARTAMENTO DE AVIACAO CIVIL
SUBDEPARTAMENTO TECNICO

REGISTRO AERONAUTICO BRASILEIRO
PL-1/103

DEZEMBRO DE 198 PAG - 43

*MARCA	CERTIF	CLAS	CAT	FB	MODELO	SERIE	INSC.	PROPR.	PMD	CPF/CGC	CEP	AERODROMO	REGISTRO	VAL.	IAM	UF
*PROPRIETARIO						ENDEREÇO		COMPLEMENTO				CIDADE				
PPSNC	00008940	L2J	TUI	B	737-2A1	21187	15/09/76		44947	60703923		SÃO PAULO	SBSP SP	12/04/83		SP
OP1	VIACAO AEREA					AV WASHINGTON LUIZ						SÃO PAULO				
PPSND	00009038	L2J	TUI	B	737-2A1	000000021188	23/11/76		44947	60703923		SÃO PAULO	SP	19/02/83		SP
OP1	VIACAO AEREA					AV WASHINGTON LUIZ						SÃO PAULO				
PPSNE	00009924	L3J	TUI	B	727-200	000000021341	26/07/79		82182	60703923		SÃO PAULO	SBSP SP	12/04/83		SP
OP1	VIACAO AEREA					AV WASHINGTON LUIZ						SÃO PAULO				
PPSNF	00009920	L3J	TUI	B	727-200	000000000342	23/07/79		82182	60703923		SÃO PAULO	SBSP SP	05/05/83		SP
OP1	VIACAO AEREA					AV WASHINGTON LUIZ						SÃO PAULO				
PPSNG	00010544	L3J	TUI	B	727-200	000000021345	07/01/81		82182	60703923		SÃO PAULO	SP	13/09/83		SP
OP1	VIACAO AEREA					AV WASHINGTON LUIZ						SÃO PAULO				
PPSNH	00010540	L3J	TUI	B	727-200	000000021346	23/10/80		82182	60703923		SÃO PAULO	SBSP SP	09/09/83		SP
OP1	VIACAO AEREA					AV WASHINGTON LUIZ						SÃO PAULO				
PPSNI	00010615	L3J	TUI	B	727-2A1	21600	16/02/81		86414	60703923		SÃO PAULO	SBSP SP	18/11/83		SP
OP1	VIACAO AEREA					AV WASHINGTON LUIZ						SÃO PAULO				
PPSNJ	00010543	L3J	TUI	B	727-2A1	000000021601	07/01/81		86409	60703923		SÃO PAULO	SBSP SP	10/12/82		SP
OP1	VIACAO AEREA					AV WASHINGTON LUIZ						SÃO PAULO				
PPSNK	11009782	L2J	TUI	B	8737	21686	13/08/82		54253	60703923		S. PAULO	SBSP SP	18/08/83		SP
	VASP-VIACAO AEREA					AEROPORTO DE CONGONHAS						SÃO PAULO				
PPSNL	11013782	L2J	TUI	EA	A300 B2K	202	26/10/82		142000	60703923		SÃO PAULO	SBSP SP	18/08/83		SP
	VIACAO AEREA					AEROPORTO DE CONGONHAS						SÃO PAULO				
PPSRK	11003582	L3J	TUI	B	727-212	21347	29/05/80		8954	60703923		SÃO PAULO	SBSP SP	31/05/83		SP
OP1	VIACAO AEREA					AV WASHINGTON LUIZ		S/N			04695	SÃO PAULO				
PPSTO	00003259	L1P	TU2	BE	C-35	D-2992	17/09/82		1225	04137907		ITAITUBA	SNIH PA	30/06/83		PA
	BEIRA TAXI AEREO					R. DR. HUGO DE MENDONCA		S-N				ITAITUBA				
PPSTP	00003226	L1P	TPR	BE	C-35	D-2932	06/10/67		1225	001491522		BELEM	SBBE PA	06/10/68		PA
	DARLAN RIKER TALES DE					R DOS ARTISTAS		102				SANTAREM				
PPSTQ	00003063	L1P	TPR	BE	C-35	D-2711	29/09/81		1225	611241768		PIRACICABA	SSYI SP	01/12/83		SP
	JAIR OSVALDO DARE E					AV. TIRADENTES		09				17280	PEDERNEIRAS			
PPSTR	00001744	L1P	TPR	BE	35	D-58	06/10/64		1156	020858522		BELEM	SNBB PA	08/05/65		PA
	ANTONIO DUARTE BRITO E					RUA ANTONIO BARRETO		931				66000	BELEM			
PPSTX	00003555	L1P	SIC	BE	A-35	D-1970	17/06/82		1202	05450259		ITAITUBA	SNIH PA	10/02/83		PA
	SANTOS & MACEDO LTDA					R. DR. HUGO DE MENDONCA		00333				68180	ITAITUBA			
PPTAY	00000079	L1P	R	FA	24-C8	000000002650	15/10/48		726	999999979		PORTO SEGURO	BA	06/07/49		PR
	WALDOMIRO DIAS DE OLIVEIRA					R CUMEND CORREA		00287				PORTO SEGURO				
PPTAD	00000097	L1P	R	FA	22-C76	000000001801	22/09/42		952	56023617		RIB PRETO	SP	09/01/83		
	AER AEROC L DE RIBEIRAO					LOC AER LEITE LOPES		S/N			00242	14100	RIB PRETO			
PPTCG	00000112	L1P	R	CD	601	S/END	7440	14/01/49	880	999999979		SÃO PAULO	SBMT SP	19/03/46		SP
	MARIO AFONSO D. ELIA											SÃO PAULO				
PPTCT	00000121	L1P	TPR	TY	J 2	119	08/08/69		440	409853936		MINDURI	SSMU MG	21/04/60		MG
	PAULINA NORREMOSE					R. DURVAL S FURTADO		157				MINDURI				
PPTCU	00000353	L1P	R	PA	J3F65	000000006350	29/03/54		499	999999979		BUTUCATU	SSBK SP	04/08/77		SP
	ALCIDES BAGIARES					R DOMINGOS S BARROS		00180				18600	BUTUCATU			

DEPARTAMENTO DE AVIACAO CIVIL
SUBDEPARTAMENTO TECNICO

REGISTRO AERONAUTICO BRASILEIRO
PL-17/103

DEZEMBRO DE 198 PAG - 44

MARCA	CERTIF	CLAS	CAT	FB	MODELO	SERIE	INSC.	PROPR.	PMD	CPF/CGC	AERODROMO	REGISTRO	VAL.	IAN	UF
* PROPRIETARIO						ENDERECO		COMPLEMENTO		CEP	CIDADE				
PPTOM	00000383	LIP	I2	PA	J3F65	000000006579	20/07/69		499	10081339	CARUARU	SNRU	PE	22/05/83	
AER	AERUCL	DE				R SITIO CAJA		S/N		55100	CARUARU				
PPTDZ	00000499	LIP	R	PA	J3F-65	7156	07/11/50		500	99999999	MIRASSOL	SSMS	SP	28/03/68	
AER	AEROC	DE				S/END				15130	MIRASSOL				SP
PPTES	00000188	LIP	R	ST	SR-10-C	000000005849	06/11/44		1758	99999979	SAO PAULO	SAO PAULO		04/07/51	
	ANTONIO JOAQUIM DE MOURA				ANDRADE	R GEN JARDIM		00048							SP
PPTEX	00000195	LIP	TPR	PA	J-4	000000004454	16/07/68		544	99999979	NOVO HAMBURGO	SSNB	RS	16/08/75	
	RALP WILSON JOHNSTONE					R CHAVANTES		00610			PORTO ALEGRE				RS
PPTYZ	00000191	LIP	I2	B	BUE-131	000000000900	30/09/49		670	56391709	RIO CLARO	RIO CLARO		05/05/78	
AER	AERUCL	DE				RUA 5		01152							SP
PPTFK	00000204	LIP	I1	B	BUE-131-D-2	906	15/01/79		670	00394429	SAO PAULO	SMT	SP	14/11/82	
AER	DAC-AERUCL	DE				AV MARGINAL					SAO PAULO				SP
PPTGF	00000219	LIP	TPR	PA	JRF65	000000003267	03/03/80		499	038664326	S SB PARAIZO	SSNY	MG	30/06/83	
	MARCUS NASCIMENTO LAURIA					AV DR DELFIN MOREIRA		00831			S SB PARAISO				MG
PPTGI	00000278	LIP	I2	AR	65-C	C-5139	07/10/70		524	04571030	BELEM	SNBB	PA	20/02/68	
AER	AERUCL	DO				AV SENADOR LEMOS		S/N		66000	BELEM				PA
PPTGD	00000276	LIP	R	ST	105	000000007238	14/12/50		717	51480994	LIMEIRA	SSLI	SP	03/10/53	
AER	AERUCL	DE								00097	LIMEIRA				SP
PPTGR	00000279	LIP	R	TC	BL-65	1457	08/04/59		521	99999979	ARAGUARI	SNAG	MG	11/11/52	
	STUART FERREIRA NEVES					R MARCIANO SANTOS		00793			38440	ARAGUARI			MG
PPTGS	00000280	LIP	I2	TC	BL-65	000000001458	09/12/41		521	99999999	OLIMPIA	SSQL	SP	08/10/61	
AER	AERUCL	DE									OLIMPIA				SP
PPTGV	00000288	LIP	R	ST	105	000000007273	05/10/67		717	99999979	GOIANIA	SBGO	GO	29/05/71	
	MARIO AZEVEDO					R OITENTA E TRES A		00004			GOIANIA				GO
PPTIA	00000475	LIP	R	ST	10-A	000000008166	06/06/51		748	99999979	SAO PAULO	SP		19/04/51	
	OTAVIO ANDRADE										SAO PAULO				SP
PPTIH	00000437	LIP	I2	PA	J3F65	000000006793	04/04/51		499	99999999	OLIMPIA	SSQL	SP	05/10/68	
AER	AERUCL	DE								00239	OLIMPIA				SP
PPTIY	00000407	LIP	I1	PA	J3F65	7292	02/07/75		499	00394429	BOTUCATU	SSBK	SP	16/09/83	
AER	DAC-AERUCL	DE									18600	BOTUCATU			SP
PPTJL	00000418	LIP	R	ST	10-A	000000008105	10/03/51		748	107708958	SAO PAULO	SP		29/10/49	
	CLAVO AMARAL FERRAZ					FAZ.PARAISO				308	S PAULO				SP
PPTJO	00000423	LIP	R	ST	10-A	8079	04/04/51		748	99999999	BAURU	SBBU	SP	14/10/49	
	CIA COMERCIAL E AGRO PECUARIA										17100	BAURU			SP
PPTJP	00000440	LIP	R	AR	65-TC	000000001790	04/04/51		522	99999979	RIO DE JANEIRO	RJ		15/09/45	
	ANTONIO E DE SOUZA ARANHA										RIO DE JANEIRO				RJ
PPTJZ	00000448	LIP	R	PA	J-4E	4968	24/03/44		635	99999999	BARRETOS	SSBZ	SP	14/04/52	
	BRAZILIANO BARBOZA DE SOUZA									00090	BARRETOS				SP
PPTKD	00000442	LIP	R	PA	J3F65	000000007715	25/11/50		499	02551778	GOIANIA	GO		16/07/48	
AER	AERUCL	GOIAS				RDD GO 070		S/N		00KM5	74000	GOIANIA			
PPTKH	00000441	LIP	I2	PA	J3F65	000000007714	05/05/76		499	99999999	GOIANIA	GO		26/05/82	
AER	ESCOLA TEC DE AVIACAO CIVIL				GOIAS	AV GOIAS		00636			GOIANIA				GO

DEPARTAMENTO DE AVIACAO CIVIL
SUBDEPARTAMENTO TECNICO

REGISTRO AERONAUTICO BRASILEIRO
PL-17/103

DEZEMBRO DE 198 PAG - 45

MARCA	CERTIF	CLAS	CAT	FB	MODELO	SERIE	INSC.	PROPR.	PMD	CPF/CGC	AERODROMO	REGISTRO	VAL.	IAM
PROPRIETARIO						ENDERECO		COMPLEMENTO		CEP	CIDADE			UF
PPTKL	00000450	L1P	I2	ST	10-A	000000008197	11/05/77		748	98674195	VERANOPOLIS	SSVN RS	01/08/83	
AER AEROC. DE VERANOPOLIS						AL SANTOS DUMONT		S/N		95330	VERANOPOLIS			
PPTKM	00000446	L1P	I2	PA	J3F65	000000007718	26/11/66		449	32502429	PINDA-	SSPW SP	01/05/83	
AER AEROC. DE VOLTA REDONDA										00040	VOLTA REDONDA			RJ
PPTKR	00000459	L1P	I1	PA	J3F65	000000007215	08/06/76		499	00394429	VITORIA	ES	20/05/83	
AER DAC AEROC. DO ESP SANTO						S/END				00046	VITORIA			
PPTKW	00000503	L1P	I2	PA	J3F65	000000006643	20/10/50		499	44834992	S J DA BOA VISTA	AP	13/05/75	
AER AEROC DE SAO JOA DA BOA VISTA						RDD S JOAO AGUAS PRATA		SN		00046	S J BOA VISTA			
PPTLC	00000467	L1P	I2	PA	J3F65	000000007796	15/03/51		499	87747101	RIO GRANDE	RS	28/06/81	
AER DAC AEROC. DA CIDADE DO R. GRANDE						AER MUNICIPAL		S/N		00310	RIO GRANDE			
PPTLF	00000495	L1P	R	PA	J3RF65	7830	17/11/50		499	88072178	BAGE	SSBJ RS	29/03/78	
AER DAC AEROC. DE BAGE						R SALGADO FILHO				96400	BAGE			RS
PPTLG	00000464	L1P	I1	PA	J3F65	000000007832	23/08/67		499	00394429	DURINHOS	SP	03/02/79	
AER DAC AEROC DE OURINHOS										00432	DURINHOS			SP
PPTMP	00000733	L1P	I1	PA	J3J65	000000007802	18/10/78		499	00394429	PASSO FUNDO	S8PF RS	15/11/82	
AER DAC AEROC DE PASSO FUNDO						S END					SAO LEOPOLDO			RS
PPTMR	00000525	L1P	I1	PA	J3F65	000000007683	10/10/75		499	99999999	MACAE	SSME RJ	19/08/77	
AER AEROC DE MACAE						S/END					MACAE			RJ
PPTNF	00000623	L1P	I2	PA	J3F65	000000007961	17/03/51		499	87248407	PORTO ALEGRE	RS	14/10/83	
AER AEROC DO RIO GRANDE DO SUL										01028	P ALEGRE			RS
PPTNU	00000702	L1P	I2	PA	J3F65	000000008002	19/01/43		499	13631247	ILHEUS	SBIL BA	12/03/52	
AEROC DE ILHEUS						S END					ILHEUS			BA
PPTOA	00000511	L1P	I1	PA	J3F-65	7-999	11/09/75		499	00394429	BIRIGUI	SSBY SP	12/07/83	
AER DAC-AEROC. DE BIRIGUI						AEROP-MUNICIPAL				00896	BIRIGUI			SP
PPTOC	00000558	L1P	I2	PA	J3F65	8083	06/02/56		499	99999999	ARARAQUARA	SP	01/04/60	
AEROC DE ARARAQUARA											ARARAQUARA			SP
PPTOD	00000666	L1P	R	HL	1B	000000000023	21/01/49		580	999999979	PAR-PAULISTA	SSGS SP	11/10/49	
ARTHUR CAMARGO E OUTRO											PARAGUASU			SP
PPTPB	00000827	L1P	I2	PA	J3F65	000000007831	01/03/51		499	88457692	JACAREZINHO	SSJE PR	18/11/68	
AEROC DE JACAREZINHO											JACAREZINHO			PR
PPTPD	00000522	L1P	R	CF	CADETE IFA	000000000409	07/07/50		592	999999979	SAO PAULO	SP	13/07/51	
ISAIAS DE NELLO											SAO PAULO			SP
PPTQX	00000544	L1P	R	PA	J3F65	000000008075	07/11/50		499	45470531	ITU	SSIU SP	12/12/75	
AER AEROC DE ITU						R SANTA CRUZ		00449			ITU			SP
PPTQZ	00000574	L1P	I2	AR	65CA	000000018302	15/03/51		567	87747101	RIO GRANDE	RS	10/03/77	
AER AEROC DA CIDADE DO RIO GRANDE						AER MUNICIPAL		S/N		00310	RIO GRANDE			
PPTRA	00000583	L1P	I1	PA	J3F65	000000008077	23/06/77		499	88832530	CAXIAS DO SUL	SSCX RS	23/07/83	
AER DAC AEROC DE CAXIAS DO SUL										00222	CAXIAS DO SUL			RS
PPTSB	00000575	L1P	R	HL	1B	000000000053	20/02/51		580	999999979	S-SEB.DO PARAISO	MG	14/04/50	
JOAO RIBEIRO DA SILVA											S-SEBAS PARAIS			MG
PPTSK	00000590	L1P	I1	HL	1B	000000000080	19/03/51		580	00394429	BEBEDOURO	SP	27/04/52	
DAC-AEROC. DE BEBEDOURO											14700	BEBEDOURO		SP

DEPARTAMENTO DE AVIACAO CIVIL
SUBDEPARTAMENTO TECNICO

REGISTRO AERONAUTICO BRASILEIRO
PL-1/103

DEZEMBRO DE 198 PAG - 46

MARC	CERTIF	CLAS	CAT	FB	MODELO	SERIE	INSC.	PROPR.	PMD	CPF/CGC	AERODROMO	REGISTRO	VAL.	IAM	*UF*
*PROPR	*TIPO					ENDEREÇO		COMPLEMENTO		CEP	CIDADE				
PPTSY	00000603	L1P	TPR	HL	1B	000000000074	20/10/82		580	030592780	DOM PEDRITO	SSDP	RS	17/04/69	RS
ALONCO NOLASCO COSTA AV. RIO BRANCO 382															
PPTTI	00000679	L1P	11	FA	PT-19	42-2943	12/04/77		1110	00394429	B. HORIZONTE	SNZS	MG	30/06/83	MG
AER DAC-AERDCL DE MINAS GERAIS 30000 BELO HORIZONTE															
PPTIQ	00000832	L1P	R	HL	1-8	000000000086	04/04/51		580	99999999	MUNTE ALTO		SP	27/04/50	SP
AERDCL DE MONTE ALTO MUNTE ALTO															
PPTIU	00000684	L1P	12	PA	J5A	000000051332	29/11/50		658	87859559	PELOTAS	SBPK	RS	17/05/74	RS
AER AERDCL DE PELOTAS AV SEFERINO COSTA S/N 96100 PELOTAS															
PPTUF	00000683	L1P	11	PA	J3F65	000000009065	09/05/71		499	00394429	MACAE	SSME	RJ	28/07/83	RJ
AER DAC-AERDCL DE MACAE 28700 MACAE															
PPTUI	00000678	L1P	12	HL	1B	000000000050	01/03/51		580	99999999	PAR. PAULISTA	SSGS	SP	14/10/49	SP
AERDCL PARAGUACU PAULISTA P PAULISTA															
PPTUS	00000701	L1P	R	PA	J3F65	9071	07/11/50		499	47051537	BARRETUS	SSBZ	SP	05/04/69	SP
AERDCL DE BARRETOS 00113 14780 BARRETOS															
PPTVF	00000747	L1P	12	PA	7944	000000000499	29/11/50		499	50383777	JABOTICABAL	SSJB	SP	05/03/69	SP
AERDCL DE JABOTICABAL JABOTICABAL															
PPTVN	00000626	L1P	R	HL	1B	000000000034	15/03/48		580	999999979	S. J. DO RIO PRETO		SP	26/04/50	SP
SANTO JOSE ROQUE VILA PIRAJU L NOROESTE															
PPTVX	00000689	L1P	R	HL	1B	000000000039	24/11/50		580	47081567	CATANDUVA	SSKT	SP	04/11/50	
AERDCL DE CATANDUVA 15800 CATANDUVA S/N															
PPTXL	00000741	L1P	R	HL	1-8	000000000088	21/03/51		580	999999999	LAVRAS	SSLV	MG	03/08/50	MG
AERDCL LAVRAS LAVRAS															
PPTXT	00000843	L1P	TPR	CA	CAP-4	15	03/04/78		535	143482096	B. HORIZONTE	SNZS	MG	25/09/83	MG
GERALDO MOREIRA ANTUNES AV DORINATO LIMA 00233 00851 ITAUNA															
PPTYU	00000810	L1P	12	AR	0-58-8	7172	10/05/76		571	00394429	VOLTA REDONDA		RJ	03/05/78	RJ
AER DAC AERDCL DE VOLTA REDONDA 27180 VOLTA REDONDA															
PPVBW	00002979	L2P	TU2	DC	DC3047	000000025989	03/08/82		11884	04614277	FORTALEZA	SBFZ	CE	20/05/83	AM
RICO TAXI AEREO LTDA AEROPORTO EDUARDO GOMES 8 69000 MANAUS															
PPVCE	00003288	L2P	TPR	CH	SUPER C-46-C	30656	14/11/78		20412	185313508	SAO PAULO	SBMT	SP	20/05/70	SP
JOSE ROLANDO SILVA BARBOSA R DA CONSOLACAO 03688 SAO PAULO															
PPVDM	00001149	L2P	SIC	DC	C-53-D	7333	11/02/72		11441	04973657	BELEM	SBBE	PA	15/12/77	PA
AMAZONIA MINERACAO SA TRAV TIRADENTES 67 201 66000 BELEM															
PPVH	00005778	L4J	TU1	B	707-320C	0000020008	28/02/77		51318	92772821	PORTO ALEGRE	SBPA	RS	07/01/83	RS
DPI VARIG S.A. (VIACAO AEREA RIO GRANDEN) RUA 18 DE NOVEMBRO 800 PORTO ALEGRE															
PPVJK	00005616	L4J	TU1	B	707-379-C	000000019822	24/11/77		51596	92772821	PORTO ALEGRE	SBPA	RS	17/11/83	RS
DPI VARIG S.A. VIACAO AEREA RIO GRANDENSE RUA 18 DE NOVEMBRO 800 PORTO ALEGRE															
PPVHL	00004543	L4T	TU1	L	L-188-A-08	1024	27/04/72		51257	92772821	PORTO ALEGRE	SBPA	RS	13/10/83	RS
DPI VARIG S.A. VIACAO AEREA RIO GRANDENSE RUA 18 DE NOVEMBRO 800 PORTO ALEGRE															
PPVJH	00004545	L4T	TU1	L	L-188-A-08	1025	27/04/72		51257	92772821	PORTO ALEGRE	SBPA	RS	16/02/83	RS
DPI VARIG S.A. VIACAO AEREA RIO GRANDENSE RUA 18 DE NOVEMBRO 800 PORTO ALEGRE															
PPVJN	00004544	L4T	TU1	L	L-188-A-08	1073	24/11/77		51257	92772821	PORTO ALEGRE	SBPA	RS	17/11/83	RS
DPI VARIG S.A. VIACAO RIO GRANDENSE RUA 18 DE NOVEMBRO 800 PORTO ALEGRE															

DEPARTAMENTO DE AVIACAO CIVIL
SUBDEPARTAMENTO TECNICO

REGISTRO AERONAUTICO BRASILEIRO
PL-1/103

DEZEMBRO DE 198 PAG - 47

*MARCA	CERTIF	CLAS	CAT	FB	MODELO	SERIE	INSC.	PROPR.	PMD	CPF/CGC	AERODROMO	REGISTRO	VAL.	IAM	*UF*
*PROPRIETARIO						ENDERECO		COMPLEMENTO		CEP	CIDADE	CIDADE			UF
PPVJD	00004576	L4T	TUI	L	L-188-A-08	1041	27/04/72		5125	92772821	SAO PAULO	SP	19/10/83		RS
OPI	VARIG S.A.	AVIACAO	AEREA		RIO GRANDS.	RUA 18 DE	NOVEMBRO		800		PORTO ALEGRE				
PPVJS	13005174	L4J	TUI	B	707-341	19321	25/02/77		51596	92772821	PORTO ALEGRE	RS	26/02/83		RJ
OPI	VARIG S A	VIACAO	AER		RIO GRANDENSE	RIO DE	JANEIRO			20020	RJ				
PPVJU	00005383	L4T	TUI	L	L-188-A-08	1119	24/11/80		51257	92772821	SAO PAULO	SBSP SP	07/09/83		RS
OPI	VARIG S7A-	IACAO	AEREA		RIO GRANDENSE	RUA 18 DE	NOVEMBRO		800		PORTO ALEGRE				
PPVJV	00005404	L4T	TUI	L	L-188-A-08	1126	22/01/68		51257	92772821	SAO PAULO	SBSP SP	20/12/83		RS
OPI	VARIG S.A	VIACAO	AEREA		RIO-GRANDENSE	RUA 18 DE	NOVEMBRO		800		PORTO ALEGRE				
PPVJW	00005454	L4T	TUI	L	L-188-A-08	1124	09/04/68		51257	92772821	SAO PAULO	SBSP SP	09/11/83		RS
OPI	VARIG S.A	VIACAO	AEREA		RIO-GRANDENSE	RUA 18 DE	NOVEMBRO		800	20000	PORTO ALEGRE				
PPVJX	00005547	L4J	TUI	B	707-345-C	19842	16/06/78		151318	92772821	RIO DE JANEIRO	RJ	25/12/82		RS
OPI	VARIG S A	VIACAO	AEREA		RIO GRANDENSE	RUA 18 DE	NOVEMBRO		800		PORTO ALEGRE				
PPVJY	00005703	L4J	TUI	B	707 345 C	000000019840	08/06/77		151318	92772821	RIO DE JANEIRO	RJ	11/09/83		RS
OPI	VARIG S A	VIACAO	AEREA		R GRANDENSE	RUA 18 DE	NOVEMBRO		800		PORTO ALEGRE				
PPVLA	00005944	L4T	TUI	L	L-188-C	1139	04/03/76		51257	92772821	SAO PAULO		20/10/83		RS
OPI	VARIG S.A	VIACAO	AEREA		RIO-GRANDENSE	RUA 18 DE	NOVEMBRO		800		PORTO ALEGRE				
PPVLB	00005937	L4T	TUI	L	L-188-C	1137	19/06/75		51257	92772821	SAO PAULO		01/12/83		RS
OPI	VARIG S.A	VIACAO	AEREA		RIO-GRANDENSE	RUA 18 DE	NOVEMBRO		800		PORTO ALEGRE				
PPVLC	00005922	L4T	TUI	L	L-188-A-08	1093	08/07/75		51257	92772821	SAO PAULO		29/09/83		RS
OPI	VARIG S.A	VIACAO	AEREA		RIO-GRANDENSE	RUA 18 DE	NOVEMBRO		800		PORTO ALEGRE				
PPVLD	00006017	L3J	TUI	B	727-41	000000020425	29/03/71		72574	92772821	RIO DE JANEIRO		17/06/83		RS
OPI	VARIG S.A	VIACAO	AEREA		RIO GRANDENSE	RUA 18 DE	NOVEMBRO		800		PORTO ALEGRE				
PPVLE	00006894	L3J	TUI	B	727-172C	0000019666	16/07/73		76658	92772821	RIO DE JANEIRO	RJ	08/08/83		RS
OPI	VARIG S.A.	(VIACAO	AEREA		RIO-GRANDEN)	RUA 18 DE	NOVEMBRO		800		PORTO ALEGRE				
PPVLF	00006018	L3J	TUI	B	727-41	000000020422	29/03/71		72574	92772821	RIO DE JANEIRO		16/10/83		RS
OPI	VARIG S.A	VIACAO	AEREA		RIO GRANDENSE	RUA 18 DE	NOVEMBRO		800		PORTO ALEGRE				
PPVLG	00006019	L3J	TUI	B	727-41	000000020423	29/03/71		72574	92772821	RIO DE JANEIRO		01/09/83		RS
OPI	VARIG S.A.	VIACAO	AEREA		RIO GRANDENSE	RUA 18 DE	NOVEMBRO		800		PORTO ALEGRE				
PPVLH	00006020	L3J	TUI	B	727-41	000000020424	29/03/71		72574	92772821	RIO DE JANEIRO		24/12/82		RS
OPI	VARIG S.A.	VIACAO	AEREA		RIO GRANDENSE	RUA 18 DE	NOVEMBRO		800		PORTO ALEGRE				
PPVLI	00006251	L4J	TUI	B	707-385C	19-433	06/10/71		66472	92772821	PORTO ALEGRE	RS	06/09/83		RS
OPI	VARIG S.A	VIACAO	AEREA		RIO-GRANDENSE	RUA 18 DE	NOVEMBRO		800		PORTO ALEGRE				
PPVLK	00006428	L4J	TUI	B	707 324 C	000000019870	26/05/72		151180	92772821	RIO DE JANEIRO	RJ	09/01/83		RS
OPI	VARIG S A	VIACAO	AEREA		RIO GRANDENSE	RUA 18 DE	NOVEMBRO		800		PORTO ALEGRE				
PPVLL	00006446	L4J	TUI	B	707 324C	000000019871	09/06/72		51180	92772821	RIO DE JANEIRO	RJ	12/11/83		RS
OPI	VARIG S A	VIACAO	AEREA		RIO GRANDENSE	RUA 18 DE	NOVEMBRO		800		PORTO ALEGRE				
PPVLM	00006593	L4J	TUI	B	707-324C	19869	10/11/72		51180	92772821	PORTO ALEGRE	SBPA RS	06/10/83		RS
OPI	VARIG S A	VIACAO	AEREA		RIO GRANDENSE	RUA 18 DE	NOVEMBRO		800		PORTO ALEGRE				
PPVLN	00006826	L4J	TUI	B	707-324C	000000019177	15/03/78		151180	92772821	RIO DE JANEIRO		19/06/83		RS
OPI	VARIG S.A	(VIA.	AEREA		RIO GRANDENSE)	RUA 18 DE	NOVEMBRO		800		PORTO ALEGRE				
PPVLO	00006954	L4J	TUI	B	707 324 C	000000019350	30/08/73		151180	92772821	R. DE JANEIRO	SBGL RJ	28/08/83		RS
OPI	VARIG SA	AVIACAO	AEREA		RIO GRANDENSE	RUA 18 DE	NOVEMBRO		800		PORTO ALEGRE				

DEPARTAMENTO DE AVIACAO CIVIL
SUBDEPARTAMENTO TECNICO

REGISTRO AERONAUTICO BRASILEIRO
PL-17103

DEZEMBRO DE 198 PAG - 48

*MARCAS	CERTIF	CLAS	CAT	FB	MODELO	SERIE	INSC.	PROPR.	PMD	CPF/CGC	AERODROMO	REGISTRO	VAL.	IAM	*UF*
*PROPRIETARIO						ENDERECO		COMPLEMENTO		CEP	CIDADE				
PPVLP	00006955	L4J	TUI	B	707323	CF	000000018940	30/08/73	151160	92772821	RIO DE JANEIRO	RJ	10/12/83		RS
DPI VARIG S.A. AVIACAO AEREA R. GRANDENSE RUA 18 DE NOVEMBRO 800															
PPVLQ	00006971	L3J	TUI	B	B-727-95		19595	26/10/73	76658	92772821	RIO DE JANEIRO	RJ	11/09/83		RS
DPI VARIG S A VIACAO AER RIO GRANDENSE RUA 18 DE NOVEMBRO 800															
PPVLS	00007307	L3J	TUI	B	727-100		19508	15/03/74	72574	92772821	R. DE JANEIRO	SBGL RJ	08/02/83		RS
DPI VARIG S.A. VIACAO AEREA RIO-GRANDENSE RUA 18 DE NOVEMBRO 800															
PPVLT	00007555	L3J	TUI	B	727-95		19250	04/06/74	76658	92772821	R. DE JANEIRO	SBGL RJ	03/04/83		RS
DPI VARIG S.A. VIACAO AEREA R. GRANDENSE RUA 18 DE NOVEMBRO 800															
PPVLV	00010137	L3J	TUI	B	72730C		000000019009	08/01/80	73028	92772821	R. DE JANEIRO	PORTO ALEGRE	15/03/83		RS
DPI VARIG S.A. VIACAO A. R. GRAN. RUA 18 DE NOVEMBRO 800															
PPVLW	00010296	L3J	TUI	B	727-173C		000000019507	20/05/80	77112	92772821	R DE JANEIRO	SBRJ RJ	21/02/83		RS
DPI VARIG SA (VIACAO AEREA RIOGRANDENSE RUA 18 DE NOVEMBRO 800															
PPVLX	00009105	L4T	TUI	L	L-188-A-08		000000001063	14/01/77	51257	92772821	SAD PAULO SBSP	SP	30/11/83		RS
DPI VARIG S.A. VIACAO AEREA RIO GRANDENSE RUA 18 DE NOVEMBRO 800															
PPVLY	00009244	L4T	TUI	L	L-188-A		1073	24/05/77	51257	92772821	SAD PAULO SBSP	SP	12/04/83		RS
DPI VARIG S/A-VIACAO AEREA RIO GRANDENSE RUA 18 DE NOVEMBRO 800															
PPVMA	00007618	L3J	TUI	DC	DC 10 30		000000046944	26/06/74	256280	92772821	R DE JANEIRO	SBGL RJ	10/09/83		RS
DPI VARIG SA (VIACAO AEREA RIO GRANDENSE RUA 18 DE NOVEMBRO 800															
PPVMB	00007619	L3J	TUI	DC	DC 10 30		000000046945	26/06/74	256280	92772821	R DE JANEIRO	SBGL RJ	13/09/83		RS
DPI VARIG SA (VIACAO AEREA RIO GRANDENSE RUA 18 DE NOVEMBRO 800															
PPVMD	00008372	L3J	TUI	DC	DC1030		000000046916	31/07/75	256280	92772821	R DE JANEIRO	SBGL RJ	18/12/82		RS
DPI VARIG SA VIACAO AEREA RIO GRANDENSE RUA 18 DE NOVEMBRO 800															
PPVME	00007976	L2J	TUI	B	737-200		000000021000	03/12/74	45581	92772821	RIO DE JANEIRO	RJ	22/03/83		RS
DPI VARIG S.A. (V. AEREA RIO-GRANDENSE) RUA 18 DE NOVEMBRO 800															
PPVMF	00008035	L2J	TUI	B	737-200		000000021001	03/01/75	45581	92772821	RIO DE JANEIRO	RJ	06/04/83		RS
DPI VARIG S.A. (AVIACAO AEREA R. GRANDENSE) RUA 18 DE NOVEMBRO 800															
PPVMG	00008037	L2J	TUI	B	737-200		000000021002	03/10/75	45581	92772821	RIO DE JANEIRO	RJ	04/05/83		RS
DPI VARIG S.A. (VIACAO AEREA R. GRANDENSE) RUA 18 DE NOVEMBRO 800															
PPVMH	00008064	L2J	TUI	B	737-200		000000021003	16/01/75	45581	92772821	RIO DE JANEIRO	RJ	26/02/83		RS
DPI VARIG SA VIAC AEREA RIO GRANDENZE RUA 18 DE NOVEMBRO 800															
PPVMI	00008120	L2J	TUI	B	737-200		000000021004	12/02/75	45581	92772821	R. DE JANEIRO	SBGL RJ	18/05/83		RS
DPI VARIG S/A-VIACAO AEREA RIO GRANDENSE RUA 18 DE NOVEMBRO 800															
PPVMJ	00008131	L2J	TUI	B	737-200		000000021005	17/02/75	45581	92772821	R DE JANEIRO	SBRJ RJ	08/03/83		RS
DPI VARIG SA VIAC AEREA RIO GRANDENSE RUA 18 DE NOVEMBRO 800															
PPVMK	00008233	L2J	TUI	B	737 200		000000021006	09/04/75	45581	92772821	R DE JANEIRO	SBGL RJ	18/01/83		RS
DPI VARIG S.A. VIACAO AEREA RIO GRANDENSE RUA 18 DE NOVEMBRO 800															
PPVML	00008240	L2J	TUI	B	737 200		000000021007	11/04/75	45581	92772821	RIO DE JANEIRO	RJ	09/02/83		RS
DPI VARIG S.A. -VIAC AEREA RIO-GRANDENSE RUA 18 DE NOVEMBRO 800															
PPVMN	00008241	L2J	TUI	B	737 200		000000021008	11/04/75	45581	92772821	RIO DE JANEIRO	RJ	05/04/83		RS
DPI VARIG S.A-VIAC AEREA RIO-GRANDENSE RUA 18 DE NOVEMBRO 800															
PPVMN	00008324	L2J	TUI	B	737200		000000021009	01/07/75	45581	92772821	RIO DE JANEIRO	RJ	20/04/83		RS
DPI VARIG SA VIACAO AEREA RIO GRANDENSE RUA 18 DE NOVEMBRO 800															

DEPARTAMENTO DE AVIACAO CIVIL
SUBDEPARTAMENTO TECNICO

REGISTRO AERONAUTICO BRASILEIRO
PL-1/103

DEZEMBRO' DE 198 PAG - 49

*MARCA	CERTIF	CLAS	CAT	FB	MODELO	SERIE	INSC.	PROPR.	PHD	CPF/CGC	AERODROMO	REGISTRO	VAL.	IAM
*PROPRIETARIO						ENDERECO		COMPLEMENTO		CEP	CIDADE			UF
PPVMO	00007975	L3J	TUI	DC	DC-10-30	000000046941	03/12/74		256280	92772821	R.DE JANEIRO	SBGL RJ	14/10/83	RS
OPI VARIG S/A-(VIACAO AEREA RIO-GRANDENSE)														
PPVMS	11003482	L3J	TUI	DC	DC-10-30	47818	20/03/81		256280	92772821	R.DE JANEIRO	SBGL RJ	08/10/83	RJ
OPI VARIG S/A-(VIACAO AEREA R.GRANDENSE)														
PPVMT	00010412	L3J	TUI	DC	DC1030	000000047841	04/09/80		256280	92772821	R DE JANEIRO	SBGL RJ	02/08/83	RS
OPI VARIG SA VIACAO AEREA R GRANDENSE														
PPVMU	00001042	L3J	TUI	DC	DC-10-30	000000047842	11/09/80		256280	92772821	R DE JANEIRO	SBGL RJ	25/08/83	RS
OPI VARIG SA (VIACAO AEREA RIO-GRANDENSE)														
PPVMV	00010470	L3J	TUI	DC	DC-10-30	000000047843	20/10/80		256280	92772821	R DE JANEIRO	SBGL RJ	20/09/83	RS
OPI VARIG SA VIAC. AEREA RIO GRANDENSE														
PPVMW	00010511	L3J	TUI	DC	DC-10-30	000000017844	25/11/80		256280	92772821	R.DE JANEIRO	SBGL RJ	25/11/83	RS
OPI VARIG S.A.(VIAC AEREA R GRANDENSE)														
PPVMX	00010703	L3J	TUI	DC	DC-10-30	000000047845	02/07/81		263084	92772821	R.DE JANEIRO	SBGL RJ	04/05/83	RJ
OPI VARIG S/A AEREA RIO GRANDENSE														
PPVMY	00010673	L3J	TUI	DC	DC-10-30	48282	20/05/81		263084	92772821	R-DE JANEIRO	SBGL RJ	02/03/83	RJ
OPI VARIG S/A VIACAO AEREA RIO GRANDENSE														
PPVMZ	13003282	L3J	TUI	DC	DC-10-30	46999	23/03/81		56280	92772821	R-DE JANEIRO	SBGL RJ	25/10/83	RJ
OPI VARIG S.A-(VIACAO AEREA R.GRANDENSE)														
PPVNA	11004382	L4J	TUI	B	747-L5B	000000022105	26/03/82		371946	92772821	R-DE JANEIRO	SBGL RJ	11/01/83	RJ
OPI VARIG S/A VIACAO AEREA RIO GRANDENSE														
PPVNB	11004282	L4J	TUI	B	747-2L5B	000000022106	26/03/82		371946	92772821	R-DE JANEIRO	SBGL RJ	19/11/83	RJ
OPI VARIG S/A-VIACAO AEREA RIO GRANDENSE														
PPVNC	11004182	L4J	TUI	B	747-2L5 B	000000022107	26/03/82		371946	92772821	R-DE JANEIRO	SBGL RJ	17/02/83	RJ
OPI VARIG S/A VIACAO AEREA RIO GRANDENSE														
PPVND	00010696	L2J	TUI	EA	A-300-B4-203	00000000143	24/06/81		165000	92772821	R-DE JANEIRO	SBGL RJ	17/05/83	RJ
OPI VARIG S/A-VIACAO AEREA R.GRANDENSE														
PPVNE	00010944	L1P	TUI	EA	A 300 B4 203	194	16/07/82		165000	92772821	R-DE JANEIRO	SBGL RJ	24/06/83	RJ
OPI VARIG S/A (VIACAO AER. RIO GRANDENSE)														
PPVNF	11006082	L2J	TUI	B	B-737-200-2K9	22504	13/05/82		55340	92772821	R-DE JANEIRO	SBGL RJ	26/07/83	RJ
OPI VARIG S/A-VIACAO AEREA RIO GRANDENSE														
PPVNG	11009582	L2J	TUI	B	B-737-200-2K9	22505	13/08/82		55340	92772821	R-DE JANEIRO	SBGL RJ	08/07/83	RJ
OPI VARIG S/A-VIACAO AEREA RIO GRANDENSE														
PPVTD	00005349	L1P	TU2	AC	100	95	19/12/69		1022	06833131	TERESINA	SBTE PI	14/10/71	PI
BANCO DO ESTADO DO PIAUI S/A														
PPVTE	00002813	L2P	TU2	BE	AT-11	3698	17/02/70		3560	99999999	R-DE JANEIRO	SBRJ RJ	25/09/74	RJ
RIO TAXI AEREO LTDA														
PPYPU	00002934	L2P	SIC	DC	DC3C47	000000012303	16/10/75		11884	87729901	PURTO ALEGRE	SBPA RS	17/05/78	MT
COOP.COLONIZ-TRINTA E UM DE MARCO														
PPZCT	00009251	L2T	SIC	E	EMB121	000000121001	31/05/77		5670.	60208493	S.J.CAMPUS	SBSJ SP	25/05/77	SP
EMBRAER EMP BRAS DE AERONAUTICA SA														

DEPARTAMENTO DE AVIACAO CIVIL
SUBDEPARTAMENTO TECNICO

REGISTRO AERONAUTICO BRASILEIRO
PL-1/103

DEZEMBRO DE 198 PAG - 50

*MARCA	CERTIF	GLAS	CAT	FB	MODELO	SERIE	INSC.	PROPR.	PMD	CPF/CGC	AERODROMO	REGISTRO	VAL.	IAM	UF
*PROPRIETARIO	ENDERECO	COMPLEMENTO	CEP	CIDADE											
PTAAA	00002760	LIP	TPR	PA	PA11	00011-1077	07/04/71			553	025796188	ARACATUBA	SSAU SP	15/08/75	SP
	EURIDES WILSON MORAES					AV CUSSY DE ALMEIDA JR		1762				ARACATUBA			
PTAAD	00002933	LIP	TPR	PA	PA-16	16-592	12/11/65			749	999999979	RIO DE JANEIRO RJ	04/01/68	RJ	
	DEJAIR MORAES MENDONCA					AV COPACABANA		00036		701		RIO DE JANEIRO			
PTAAI	00002848	LIP	I2	C	140A	15313	04/08/82			680	87678106	SANTIAGO	SSHI RS	14/10/83	RS
	AEROCLOUBE DE SANTIAGO					AEROP. MUN. DE SANTIAGO						97700 SANTIAGO			
PTAAJ	00002746	LIP	TPR	C	140A	15312	05/02/81			680	077097220	USUKIO	SSUZ RS	15/12/82	RS
	CIRANO MARCOS DE ARAUJO					R ALVARO CHAVES		589				PORTO ALEGRE			
PTAAL	00002719	LIP	TPR	C	170A	19106	17/08/70			998	999999979	JUIZ DE FURA	SBJF MG	22/04/82	RS
	JOFRE CEELHO CHAGAS					R MARECHAL BITTENCOURT		4				RESENDE			
PTAAM	00002728	LIP	TPR	C	170A	19119	22/03/82			998	056367048	S. J. R. PRETO	SSRE SP	17/05/83	SP
	ANTONIO PIZOLATO					R. USUALDO CRUZ		1608				15100 SAO J. RIO PRETO			
PTAAD	00005643	LIP	TU2	C	182-L	182-59281	07/04/82			1272	04139127	ITAITUBA	SMIH PA	23/07/82	PA
	PATA-PASCOAL TAXI AEREO LTDA					R. NOVA DE SANTANA		290				68180 ITAITUBA			
PTAAR	00002768	LIP	TU2	C	170-A	000000019116	18/03/76			998	05945050	BUA VISTA	SBBV RR	06/02/76	
	TAXI AEREO SABA LTDA					AV MAJOR WILLIAN		1636				69300 BUA VISTA			
PTAAY	00002828	LIP	I2	PA	PA11	000000111109	16/06/50			553	999999999	AMERICANA	SSNX SP	05/04/71	SP
	AEROCLO. DE AMERICANA											AMERICANA			
PTABD	00003025	LIP	R	NO	NORECRIN II	189	21/06/51			1050	999999979	CACH. DU SUL	SSKS RS	19/12/68	RS
	LUIZ COSTA SOBRINHO					R MAJOR OURIGUES		005/N				CACH DU SUL			
PTABI	00002801	LIP	I2	NO	NORECRIN I	209	17/03/58			1050	999999999	CORUMBA	SBCR MS	25/04/60	MT
	AEROCLO. DE CORUMBA											CORUMBA			
PTABJ	00005695	LIP	TPR	PA	PA 28 140	28-24705	29/06/82			976	767967447	NOVA IGUAÇU	SSNI RJ	29/06/83	RJ
	MILMA ALICE VALANSI					AV. SERNAMBERTIBA		3600				B. DA TIJUCA			
PTABL	00005877	LIP	TPR	PA	PA-28-180	28-5015	12/07/73			1089	151858185	CANAVIEIRAS	SNHC BA	18/04/82	BA
	BOAVENTURA SILVA DO NASCIMENTO					R AUGUSTO L CARVALHO		439				CANAVIEIRAS			
PTABP	00005742	LIP	I2	PA	PA-28-140	28-24717	19/06/74			976	45114584	FERNANDOPOLIS	SSFD SP	11/11/81	
	AER AEROCLO DE FERNANPOLIS					AER MUNIC FERNANDOPOLIS		S/N				15600 FERNANDOPOLIS			
PTABM	00002783	LIP	R	NO	NORECRIN II	000000000253	10/09/56			1050	999999979	SOROCABA	SP	21/05/57	SP
	CELESTINO TEDESCO					R. PROF. TOLEDO		00387				SUROCABA			
PTABY	00002733	LIP	SE	SN	B-75-NI	75476	02/08/78			1340	34130450	R DE JANEIRO		15/04/81	RJ
	FOTO PROPANGA AEREA REBELLO LTDA					AV CHURCHILL		00060		501		RIO DE JANEIRO			
PTABZ	00002743	LIP	TPR	C	195	000000073899	13/03/68			1519	999999979	S. J. DO RIO PRETO	SP	23/02/69	SP
	ALCYR MENDONCA					R. FERNAO DIAS		00189				S. J. RIO PRETO			
PTACE	00002779	LIP	TPR	NO	NORECRIN I	257	08/11/62			1050	159055518	BATATAIS	SSBX SP	18/04/67	SP
	EZIO GIRARDI					PCA CONEGO JARDIM ALVES		84				14300 BATATAIS			
PTACG	00002790	LIP	TPR	NO	NORECRIN I	259	17/11/69			1050	009737931	BRASILIA	SBBR DF	20/08/70	DF
	LUIZ VALOR LOPES					CLN		704		202		BRASILIA			
PTACJ	00002775	LIP	R	NO	NORECRIN I	263	21/06/51			1050	011451508	SAO PAULO		04/10/58	SP
	ADHEMAR DE BARROS FILHO					R BR DO TRIUNFO		142				BROOKLYN PTA			
PTACL	00002766	LIP	TPR	C	170A	19245	18/11/76			998	023748038	SANTOS	SSPX SP	20/05/77	SP
	ALBERTO BERTOLUCCI					AV CEL J MONTENEGRO		35		12		SANTOS			

REGISTRO AERONÁUTICO BRASILEIRO

LISTAGEM POR ORDEM DE MARCAS DE NACIONALIDADE E DE MATRÍCULA

PT-AAA a PT-TYU (Pág. 50 a 342)

DEPARTAMENTO DE AVIACAO CIVIL
SUBDEPARTAMENTO TECNICO

REGISTRO AERONAUTICO BRASILEIRO
PL-1/103

DEZEMBRO DE 198 PAG - 51

MARCA	CERTIF	CLAS	CAT	FB	MODELO	SERIE	ENDEREC	INSC.	PROPR.	PMO	CPF/CGC	AERODROMO	REGISTRO	VAL.	IAM	UF
*	PROPRIETARIO								COMPLEMENTO		CEP	CIDADE				
PTACS	00002880	LIP	IPR	C	195	000000007458		06/10/67		1519	05913769	BRASILIA	SBBR DF	19/06/69		DF
	ATLAS BRASIL											BRASILIA				
PTACT	00002823	LIP	I2	C	170A	19247	ESTR DO PAREDAO	07/02/79		998	04210332	MANAUS	SBMN AM	28/06/78		AM
	AERDCL DO AMAZONAS								SN		69000	MANAUS				
PTACH	00002829	LIP	TPR	C	140A	15350	BAIRRO ALTO IRACEMA	21/11/74		680	057532678	TURI PAULISTA SP		21/06/83		SP
	KIMIKO UCHIDA								850			PACAEMBU				
PTACY	00002826	LIP	I2	C	140A	15392	ROD.GD-SETENTA,KM05	21/08/81		680	02551778	GOIANIA	S860 GO	15/07/83		GO
	AER AEROCLOUBE DE GOIAS										74000	GOIANIA				
PTACZ	00002852	LIP	TPR	C	140A	15355	AV WASHINGTON LUIZ	20/02/74		680	042335148	SAD PAULO	SBMT SP	12/07/83		SP
	ANTONIO RIBEIRO NOGUEIRA JR								251			ITANHAEM				
PTADA	00002825	LIP	TPR	C	170A	19292	R OLAVO BILAC	14/07/80		998	023075618	RIB PRETO SSIP SP		04/12/82		SP
	WILSON FERREIRA								207			CAMPINAS				
PTADB	00002832	LIP	R	C	170A	000000019293	AV CARLOS HUGUENEY	11/10/60		998	004955061	ALTO ARAGUAIA SNHG MT		16/09/81		MT
	HERNANI SOARES MURTA								417			CENTRO				
PTADE	00002869	LIP	TPR	C	170A	000000019123	R.ARMANDO BACKX	05/09/79		998	508370878	TATUI	SSTU SP	06/03/83		SP
	PIETRO LOPORCHIO								00651			S.B.DO CAMPO				
PTADI	00003302	LIP	I2	AU	V	2145		09/07/52		839	99999999	NOVO HAMBURGO SSNB RS		16/09/71		RS
	AER AEROCLE DE NOVO HAMBURGO											NOVO HAMBURGO				
PTADM	00002858	LIP	TPR	C	140A	15348	R.RIACHUELO	29/07/82		680	022952531	CACERES	SNKB MT	02/04/83		MT
	NATALINO RODRIGUES FONTES								665		78700	CACERES				
PTADN	00002879	LIP	TPR	C	170A	000000019329	R.MINAS GERAIS	27/08/64		998	999999979	CATANDUVA	SSKT SP	15/04/72		SP
	JOAO CLEMENTE								00150			CATANDUVA				
PTADU	00002904	LIP	TPR	C	140A	15492	R.PAIM	10/12/82		680	023677548	ATIBAIA	SSEA SP	23/03/80		SP
	ABREU GONCALVES DE ARAUJO								235		1616	01301 SAO PAULO				
PTADZ	00005618	LIP	TPR	C	182-L	000182-59289	R AQUIDAUANA	13/03/73		1270	024672241	CAMPO GRANDE	SBCG MS	07/06/83		MT
	WALDEMAR OLIVEIRA LIMA								00171			CAMPO GRANDE				
PTAED	00003041	LIP	R	AU	ARRGW 5	2381	R.BENTO GONCALVES	30/11/64		657	009416460	BAGE	SSBJ RS	28/11/75		RS
	NILO FERREIRA ROMERO								98		96400	BAGE				
PTAEF	00005605	LIP	TPR	C	150-J	150-69364	R.CRISTIANO VIANA	04/05/82		725	036898408	SAO PAULO	SBMT SP	06/01/83		SP
	AER LAERYE ZACCARELLI								163	5	101	05411 SAO PAULO				
PTAEP	00002949	LIP	TPR	C	140A	000000015585	R.AMERICA	20/10/69		680	004928761	CORUMBA	SBCR MS	07/03/78		MS
	NAUDI DE BARROS								1192			CORUMBA				
PTAEQ	00002946	LIP	TPR	D	C14	000000015591	R.JULIO ROUSSENO FD.	11/09/81		680	004439729	LUNTRAS	SSRS SC	23/07/83		SC
	HANS KARL LEYENDECKER								168		89160	RIU DO SUL				
PTAER	00002940	LIP	TPR	C	170A	000000019591	AVENIDA CILLOS	21/02/78		993	408573156	AMERICANA	SSNX SP	19/11/83		SP
	CELSO GARDÓ								2110		00101	13470 AMERICANA				
PTAET	00002936	LIP	TU3	C	170-A	000000019594	AV PRINCESA IZABEL	21/09/61		998	999999979	SALVADOR BA		25/08/65		BA
	JOSELITO BARRETO ABREU								00026		604	SALVADOR				
PTAEV	00002945	LIP	TPR	C	C170	000000019596	R 5	05/05/80		998	060165451	GOIANIA	S860 GO	06/10/83		GO
	ARNALDO VIANA STASIAK								287			GOIANIA				
PTAEW	00002964	LIP	TPR	C	170A	19597	R. ALMEIDA GUDINHO	27/11/78		998	029253467	NOVA IGUAÇU	SSNI RJ	26/02/83		RJ
	ARTHUR D ARAUJO CAMPOS								03		103	22471 RIO DE JANEIRO				

DEPARTAMENTO DE AVIACAO CIVIL
SUBDEPARTAMENTO TECNICO

REGISTRO AERONAUTICO BRASILEIRO
PL-1/103

DEZEMBRO DE 198 PAG - 52

*MARCA	CERTIF	CLAS	CAT	FB	MODELO	SERIE	INSC.	PRGR.	PMD	CPF/CGC	AERODROMO	REGISTRO	VAL.	IAM	UF
*	PROPRIETARIO					ENDERECO		COMPLEMENTO		CEP	CIDADE				
PTAEZ	00003108	LIP	TPR	RN	SUPER 260	NZV4-2199-B	17/10/62		1410	999999979	SAO PAULO	SBMT SP	01/07/67		SP
	JACOB POLACOM					R. TRAIPU		01075		01235	SAO PAULO				
PTAFC	00003031	LIP	+	RN	SUPER 260	004-2192-B	25/09/61		1166	999999979	CORUMBA	SBCR MS	23/06/66		MT
	RUBENS RAMOS FURQUIM LEITE E OUTRO					R. AMERICA		01061			CORUMBA				
PTAFD	00005736	LIP	TU2	C	P-206-D	P-206-0530	14/04/82		1632	04251476	VILHENA	SBVH RO	27/08/83		RO
	PIMENTA TAXI AEREO LTDA					AEROP. GOV. HUMB. GUEDES				78940	PIMENTA BUENO				
PTAFJ	00005631	LIP	I2	C	150-J	000150-69360	09/02/78		725	01052752	ANAPOLIS	SNNE GO	16/04/83		GO
	SOCIEDADE ASAS DE SOCORRO					AEROP. DE ANAPOLIS		S/N		77100	ANAPOLIS				
PTAFM	00005608	LIP	TPR	PA	PA-28-180	28-5108	13/11/79		1089	294838596	B. HORIZONTE	SNZS MG	08/06/83		MG
	GERALDO MAGELA DA COSTA LAGE E OUTRO					R. DO OURO, LOJA 10		1100		30000	BELO HORIZONTE				
PTAEN	00003058	LIP	TPR	BE	C-35	D-2723	02/01/80		1225	036348417	ITAPERUNA	SSUN RJ	02/07/76		RJ
	MARCO ANTONIO NOGUEIRA					FAZENDA SOTEDADE		00185		705	DIST IPIRUNA				
PTAFU	00002980	LIP	TPR	C	170A	000000019718	18/08/70		980	038924418	PIRACICABA	SSYI SP	04/12/81		SP
	AVELIND ALVES DE CAMARGO					ESC. SUPERIOR DE AGRIC.					PIRACICABA				
PTAFW	00002982	LIP	TPR	C	170A	19747	27/04/82		998	069026428	BOTUCATU	SSBK SP	18/03/83		SP
	OSMAR FLORENCIO DO AMARAL					USINA SAO JOSE				17290	MACATUBA				
PTAFX	00002989	LIP	TPR	C	170-A	19748	26/12/79		998	040014606	S FE DU SUL	SSST SP	22/03/83		SP
	MAURO SMARJASSI					RUA 14		182			SANTA FE DO SUL				
PTAFY	00002998	LIP	R	C	170-A	19749	22/11/77		998	160512036	BARRETOS	SSBZ SP	06/04/79		SP
	MARTIN LUIZ DE SOUZA					R YRADENTES		00055			GUARACI				
PTAFZ	00002988	LIP	TPR	C	170-A	19763	15/07/80		998	330093098	SAO CARLOS	SSXC SP	17/12/81		SP
	RENATO SALMAZO					R BARREIRO		00035		01 42	CAMPINAS				
PTAGB	00002987	LIP	TPR	C	170-A	19765	30/06/82		998	368060308	CACERES	SNKB HT	17/08/83		MS
	PEDRO LUIZ CARDOSO CAMPANA					R. PROFESSOR XANDRINHO		299		79100	CAMPU GRANDE				
PTAGC	00002981	LIP	TPR	C	170-A	19799	26/08/82		998	240289087	SAO PAULO	SBMT SP	02/04/82		SP
	NELSON INNECCO CANAVARRO COSTA					AL. SARUTAIA		381		11	01403	SAO PAULO			
PTAGD	00002984	LIP	TPR	C	170A	000000019777	30/03/77		998	020823571	GOIANIA	SBGO GO	11/06/82		GO
	JOAO BARCELOS BRUM					AV. B ES. R. MPVE		00616			GOIANIA				
PTAGH	00003073	LIP	TPR	RN	SUPER 260	4-2214-B	10/12/73		1166	999999979	R DE JANEIRO		22/06/67		RJ
	HAROLDO MARIANO VAZ					R PROF ABELARDO LOBO		00068			RIO JANEIRO				
PTAGJ	00005844	LIP	TPR	PA	PA-28-180	28-4995	24/09/82		7089	086702188	SAO CARLOS	SSXC SP	21/10/82		SP
	ROMEU CORSINI JUNIOR					R. MARIA PAULA		122		04	01319	SAP PAULO			
PTACK	00003311	LIP	TPR	RN	SUPER 260	4-2057-B	26/09/67		1166	020796152	BELEM	SBBE PA	09/05/69		SP
	ONOFRE DE OLIVEIRA BUENO					R. RIO DE JANEIRO		2267			AVARE				
PTAGN	00003012	LIP	TPR	C	140-A	15643	30/06/78		680	098563319	SAO PAULO	SBMT SP	03/11/82		PR
	CARLOS JOSE DE ARRUDA BOTELHO					FAZ PRIMAVERACX POSTAL		S/N			STA IZABEL INAI				
PTAGP	00003019	LIP	R	C	140-A	15650	14/06/51		680	999999979	PORTO ALEGRE RS		03/05/52		RS
	RUBENS SILVEIRA VASCONCELLOS					R 24 DE OUTUBRO		00080		01	P ALEGRE				
PTAGQ	00003087	LIP	R	C	140-A	15655	25/09/62		680	999999979	CORUMBA	SBCR MS	22/11/67		MT
	EDSON GOMES DA SILVA					R CUIABA		00926			CORUMBA				
PTAGS	00003018	LIP	R	C	140-A	15657	08/06/51		680	999999979	LIVRAMENTO	RS	08/11/80		RS
	THOMAZ VAREZ ALBANOZ					R RIVADAVIA CORREA		00878			LIVRAMENTO				

DEPARTAMENTO DE AVIACAO CIVIL
SUBDEPARTAMENTO TECNICO

REGISTRO AERONAUTICO BRASILEIRO
PL-17/103

DEZEMBRO DE 198 PAG - 53

*MARCA	CERTIF	CLAS	CAT	FB	MODELO	SERIE	INSC.	PROPR.	PMD	CPF/CGC	AERODROMO	REGISTRO	VAL.	IAM	*UF*
*PROPRIETARIO						ENDERECO		COMPLEMENTO		CEP	CIDADE	CIDADE			
PTAGT	00003004	LIP	TPR	C	170-A	19734	17/02/82		998	032809428	CAMPU GRANDE	SBCG MS	26/01/83		MS
	HELVIO GUIMARAES					R.DOM AQUINO		2007		79100	CAMPU GRANDE				MS
PTAGV	00003016	LIP	TPR	C	170-A	19788	18/04/77		998	002597721	CAMPU GRANDE	SBCG MS	06/04/82		MS
	FREDERICO OTTO FILHO					R ANTONIO MARIA		168			CORUMBA				MS
PTAGZ	00005796	LIP	SE	C	TU206-D	00206-1194	16/06/75	00052	1632	33496563	RIU DE JANEIRO	RJ	22/09/83		RJ
	PROSPEC S/A GEOL.PROSPEC.E AEROF.					R.DAS PALMEIRAS					RIO DE JANEIRO				RJ
PTAHA	00003017	LIP	TPR	C	170-A	19804	27/01/77		998	192842508	SAU PAULO SBMT	SP	26/12/79		SP
	DOMINGOS CONRADO WAHL					R GEORGE OETTERE		88			SAO PAULO				SP
PTAHF	00005632	LIP	TPR	C	172-K	172-57498	28/05/79		1043	004394016	B.HORIZONTE	SBBH MG	25/05/83		MG
	DIONE LAIGNIER LACERDA					R.LIBIO C. DE OLIVEIRA		125			TEUFILIO OTONI				MG
PTAHG	00003086	LIP	R	BE	C-35	D-2856	08/06/73	00048	1225	103129270	RIU DE JANEIRO		18/07/75		RJ
	LEONIDIO ANGELO SAVIO					R ARTUR BERNARDES				306 00027	R DE JANEIRO				RJ
PTAHH	00003225	LIP	TPR	BE	C-35	00000-0861	12/11/79	00019	1225	107714418	GARCA	SSGQ SP	25/03/83		SP
	WILSON LUIZ DE LIVEIRA					R.ANTONIO ALVES				47	BAURU				SP
PTAHI	00003114	LIP	TPR	BE	C-35	00000-2866	08/06/70		1225	002097249	CURITIBA	LONDRINA	PR	28/07/71	PR
	NELLO BRONZETTI					R.PIAUI		102		91					PR
PTAHK	00003244	LIP	TPR	BE	C-35	D-2896	24/04/81		1225	325979326	B.HORIZONTE	SBBH MG	08/04/82		MG
	EDNA CLARINDA SARDINHA PINTO					R.VILA RICA		677			30000	BELO HORIZONTE			MG
PTAHM	00003205	LIP	TPR	BE	C-35	D-2917	11/08/82	534	1225	850248998	CAMPINAS	SBKP SP	06/08/83		SP
	PAULO DE OLIVEIRA CAMARGO					R.DR LUVER PER. SOUZA					13100	CAMPINAS			SP
PTAHN	00005654	L2P	TPR	BE	95-B-55	TC-1182	23/11/72	00358	2268	140437778	BARRETOS	SSBZ SP	21/07/83		SP
	JOAQUIM LUIZ GOULART					AV.39				02	14780	BARRETOS			SP
PTAHQ	00003388	LIP	TPR	RN	SUPER-260	4-2205-B	05/06/68	1114	1166	943439188	CAMPU GRANDE	SBCG MS	07/05/69		SP
	ANNA DRUSMA PIKELIS FISHER COXIM					ETR TIBURCIO DE SOUZA					SAO PAULO				SP
PTAHV	00003096	LIP	TPR	C	140-A	15289	26/06/78		680	118140558	BIRIGUI	SSBY SP	23/05/82		SP
	DORIVAL MADELLA					R PEDRO ALVARES CABRAL		932			16200	BIRIGUI			SP
PTAHW	00003047	LIP	TPR	C	140-A	15649	05/09/76		680	004955061	TRES LAGDAS	MT	15/02/81		MT
	HERNANI SOARES MURTA					AV CARLOS HUGUENEY		417			CENTRU				MT
PTAHX	00003044	LIP	TPR	C	140-A	15651	20/04/79	00664	680	003420689	GARCA	SSGQ SP	22/01/83		SP
	ARTHUR JOSE HOFIG JUNIOR E OUTRO					R CEL JOAQUIM PIZZA				1504	GARCA				SP
PTAHY	00003054	LIP	TPR	C	140-A	15658	17/08/73	01044	680	005690201	S.RITA	ARAGUAIA GO	20/05/79		MT
	MANOEL MARTINS DE ALMEIDA					AV CARLOS HUGUENEY S/N					ALTO ARAGUAIA				MT
PTAHZ	00003039	LIP	I2	C	140-A	15660	23/05/77	01760	680	03359353	DOURADOS	SSDH MS	03/03/78		MT
	AEROC DE DOURADOS					AV MARECELINO PIRES					DOURADOS				MT
PTAIA	00003042	LIP	TPR	C	140-A	15661	26/03/81		680	361546798	SAU PAULO	SBSP SP	22/09/82		SP
	DOMINGOS MERICHELLO					AV STA LUZIA		84			14100	RIBEIRAO PRETO			SP
PTAIB	00003354	LIP	TPR	C	140-A	15662	09/06/71		680	99999999	JATAI	SNJX GO	06/07/80		MT
	ELIO JOSE DE FREITAS									00020	ALTO ARAGUAIA				MT
PTAIC	00003037	LIP	TPR	C	190	7627	17/01/69	263	1519	505568948	SAU PAULO	SBMT SP	27/05/70		SP
	HELICIO JOSE RESENDE GUIMARAES					R SAU MATEUS					SAU PAULO				SP
PTAID	00003038	LIP	TPR	C	190	7641	12/07/76	00035	1519	999999979	SANTAREM PA		03/05/68		RJ
	ANNA LANGIER					R CARVALHO DE MENDONCA					RIO DE JANEIRO				RJ

DEPARTAMENTO DE AVIACAO CIVIL
SUBDEPARTAMENTO TECNICO

REGISTRO AERONAUTICO BRASILEIRO
PL-1/103

DEZEMBRO DE 198 PAG - 54

*MARCA	CERTIF	CLAS	CAT	FB	MODELO	SERIE	INSC.	PROPR.	PMD	CPF/CGC	AERODROMO	REGISTRO	VAL.	IAM	UF
*PROPRIETARIO						ENDEREÇO	COMPLEMENTO				CIDADE				
PTAIG	00003479	LIP	TPR	GL	GC1A	88	14/04/78		712	034499631	CUIABA	SBCY MT	16/12/82		MT
DAGMAR PARINI FAZ. TAIMAN 00275															
PTAII	00003069	LIP	TPR	BE	A-35	D-1611	09/01/80		1202	109279569	LONDRINA	SBLD PR	06/02/83		PR
ENIO MATIUSO R. TAMANDARE 614 S15 APUCARANA															
PTAID	00003053	LIP	SIC	C	170-A	19956	02/07/81		998	51294858	SÃO PAULO	S8MT SP	29/11/83		SP
AIRMACK SERVICOS AERONAUTICOS LTDA ROD. FERNÃO DIAS KM.40															
PTAIQ	00003055	LIP	TPR	C	170-A	19958	26/04/66		998	007991903	BELEM	SNBB PA	19/06/71		MA
IVAN LOUGON R DOS IPES 18 QU053 S LUIZ															
PTAIS	00003097	LIP	TPR	C	170A	00000020003	10/11/71		998	036498818	ARACATUBA	SSAU SP	08/12/73		SP
MILTON VELLELA DE CARVALHO R. PRIMEIRO DE MAIO 168 ARACATUBA															
PTAIU	00003224	LIP	R	C	170-A	0000020005	08/01/70		998	899594778	SÃO PAULO	SP	08/05/72		SP
DUILIO RAMOS AMARAL GURGEL 593 6 OAP63 SÃO PAULO															
PTAIW	00003147	LIP	TPR	C	170-A	20012	01/08/77		998	012699507	NOVA IGUAÇU	SSNI RJ	24/10/82		RJ
WALDEMAR LOPES R LEITE RIBEIRO 00023 MEIER R. JANEIRO															
PTAIX	00003082	LIP	TPR	C	170-A	20013	17/11/82		998	770174047	R. DE JANEIRO	SBRJ RJ	09/06/83		RJ
CARLOS EDUARDO LOBO R. ALZIRA CORTES 5 402 22260 RIO DE JANEIRO															
PTAIY	00003081	LIP	TPR	C	170-A	20014	22/12/80		998	002682408	SÃO PAULO	SP	08/11/83		SP
JOAO PAULO BASILE AV BRIG LUIZ ANTONIO 04764 SÃO PAULO															
PTAJA	00003088	LIP	R	CA	CAP-4	638	01/09/76		535	99999999	CASCADEL	SBCA PR	15/04/83		PR
JOSE GALVAO DE SEIXAS R MATO GROSSO 01096 CASCADEL															
PTAJD	00003084	LIP	TPR	NA	A	4-272	30/07/71		1247	050718878	DESCALVADO	SDE SP	22/04/72		RJ
DARCI APARECIDO FILLA AV CEL RAFAEL TOBIAS 00414 RIO DE JANEIRO															
PTAJF	00003033	LIP	TPR	NO	NORECRIN II	210	21/03/80		1150	027204777	SÃO PAULO	SBMT SP	21/12/82		SP
JOSE ARMANDO GUIMARAES AGUIARE AV. EXPEDICIONARIOS 65 11753 13200 JUNDIAI															
PTAJI	00003074	LIP	TPR	PA	PA-20	20-713	13/07/82		817	031581598	AMERICANA	SSNX SP	24/12/81		SP
JOSE MAAS DE AZEVEDO JUNIOR E OUTRO R. DOMINGOS SAVID 310 13470 AMERICANA															
PTAJL	00003089	LIP	TPR	PA	PA-20	20-705	31/12/70		817	99999999	CUIABA	SBCY MT	05/03/71		MT
ANTONIO VICENTE DA SILVA R VOLUNT DA PATRIA 00260 CUIABA															
PTAJM	00003158	LIP	I2	PA	J3F65	6762	08/07/76		499	29216843	MACAE	SSME RJ	10/11/77		RJ
CLUBE AERODESPORTIVO DE CABO FRIO R IPANEMA SN 0103A CABO FRIO															
PTAJO	00003223	LIP	TPR	BE	C-35	0000D-2962	06/10/76		1225	012600575	ILHEUS	SBL BA	28/10/83		BA
LEOPOLDO MARCELINO TEIXEIRA AV. BAHIA 00434 ILHEUS															
PTAJQ	00003222	LIP	TPR	BE	C-35	0000D-2952	16/02/70		1225	081080482	ALENQUER	SNAQ PA	21/08/76		PA
ANTONIO BENTES MONTEIRO PAS STO ANTONIO 11 BELEM															
PTAJR	00005647	LIP	TPR	C	182-L	182-59298	01/12/81		1270	206413548	SÃO PAULO	SBSP SP	24/04/82		SP
PAULO BUENO DE SOUZA R. DR. MARIA SABINO 391 16300 PENAPOLIS															
PTAJU	00003211	LIP	TPR	PA	PA-18-150	18-790	11/05/70		794	999999979	B. HORIZONTE	SNZS MG	10/07/83		MG
ANTONIO LUCIANO PEREIRA R. CONQUISTA 00180 30000 BELO HORIZONTE															
PTAJV	00003113	LIP	SE	PA	PA18	18796	28/09/79		681	51201085	BARRETOES	SSBZ SP	06/10/83		SP
AVIACAO AGRICOLA PAVAN LTDA. R QUIRINO DE ANDRADE 155 14 SÃO PAULO															
PTAJY	00003248	LIP	TPR	PA	PA-18	18-809	23/12/81		681	015247802	MARINGA	SSMG PR	21/12/82		RR
ILDEFONSO GARCIA LOPES R. MARIO HOMEN DE MELO 548 69300 BOA VISTA															

DEPARTAMENTO DE AVIACAO CIVIL
SUBDEPARTAMENTO TECNICO

REGISTRO AERONAUTICO BRASILEIRO
PL-1/103

DEZEMBRO DE 198 PAG - 55

*MARCA	CERTIF	CLAS	CAT	FB	MODELO	SERIE	INSC.	PROPR.	PMU	CPF/CGC	AERODROMO	REGISTRO	VAL.	IAM	*UF
*PROPRIETARIO						ENDERECO	COMPLEMENTO	CEP	CIDADE						
PTAJZ	00003214	LIP	TPR	PA	PA-18	000018-812	11/02/71	00264	681	033823208	SAO PAULO	SAO PAULO	SP	14/12/72	SP
AERO PROPAGANDO LTDA															
PTAKA	00003324	LIP	I2	PA	PA-18	18-813	27/11/52		681	27071521	C. ITAPEMIRIM	SSKI ES	01/02/83		ES
AER AEROCIL DE CACHOEIRO DO ITAPEMIRIM															
PTAKB	00003284	LIP	TPR	PA	PA-18	18-817	22/04/80	00450	681	008263913	IMPERATRIZ	SBIZ MA	26/11/83		MA
SEBASTIAO R DE ALBUQUERQUE JUNIOR															
PTAKC	00003320	LIP	R	PA	PA-18	18-822	10/11/52		681	99999999	S JOAO DE IPANEMA	S J DE IPANEMA	09/05/54		SP
AEROCIL DE SAO JOAO DE IPANEMA															
PTAKE	00003212	LIP	TPR	PA	PA-18	00018-1076	18/09/78		681	093812288	SAD PAULO	SBMT SP	19/05/83		SP
ORLANDO NADIR FRANCO															
PTAKF	00003160	LIP	TPR	PA	PA-18	18-1079	07/03/77		681	006551208	SAD PAULO	SAO PAULO	14/02/78		SP
MARIO DO AMARAL															
PTAKI	00003116	LIP	TPR	C	170-A	0000020034	05/11/79		998	107424259	APUCARANA	SSAZ PR	15/02/83		PR
EDSON PAULO MONACO															
PTAKJ	00003115	LIP	R	C	170-A	20033	15/01/73		998	063191650	PORTO ALEGRE	SBPA RS	20/01/83		RS
FRANCISCO MACHADO CARRION JUNIOR															
PTAKK	00005698	LIP	TPR	PA	PA 28 140	2824801	03/04/81		976	169260308	JUNDIAI	SSJJ SP	13/08/83		SP
JAKSAN MOREIRA															
PTAKN	00003111	LIP	TPR	U	190	0000007699	06/12/67	00357	1519	999999979	GUIANIA	GO	29/05/69		GO
SIZELANDO ARUJO															
PTAKR	00005768	LIP	TPR	C	182 L	000001825928	30/09/82	970-A	1270	527739818	GUIABA	SBCY MT	16/02/83		MT
ALDO CARNEIRO															
PTAKS	00005707	LIP	SIC	C	210 H	000021059057	05/12/79		1542	363200568	MARILIA	SSML SP	23/03/82		SP
AGRICIO BERNARDO DE SOUSA FILHO															
PTAKW	00003264	LIP	TPR	BE	C-35	D-2987	04/06/69	00361	1225	999999979	CAXIAS	DU SUL SCSX RS	25/11/70		RS
ELY ANGELO CORSE															
PTAKX	00003338	LIP	TPR	BE	C-35	D-3070	12/11/75		1225	007950031	RONDONOPOLIS	SNON MT	08/06/83		MT
ANTONIO ELOY DA SILVA															
PTAKY	00005743	LIP	SIC	C	150-J	150-69369	11/10/82		725	62189865	SAO PAULO	SBMT SP	18/08/82		SP
MARTE AVIACAO S.A - IND. E COM. IMP. EXP															
PTALB	00003207	LIP	TPR	C	170-A	0000020041	29/04/64	00832	998	999999979	ARACATUBA	SSAU SP	27/10/67		SP
LEVINDO BARBOSA DA SILVEIRA															
PTALC	00003208	LIP	TPR	C	170-A	0000020042	24/08/73	1771	998	091404331	CURUMBA	SBCR MS	05/01/81		MS
ALEIXO FERNANDES DE CARVALHO															
PTALD	00003233	LIP	TPR	C	170-A	0000020049	26/01/81	0313	998	308044938	RONDONIA	SNNU RJ	22/03/83		RJ
JUEL SALGADO															
PTALE	00003202	LIP	TPR	C	170-A	0000020050	17/01/67	00601	998	999999979	MANAUS	SSEG AM	29/09/66		AM
ITALO BIANCO E OUTROS															
PTALF	00003277	LIP	TPR	C	170-A	20057	17/07/78		998	244507077	NOVA IGUAQU	SSNI RJ	29/10/83		RJ
EDUARDO BORGES COELHO DE SOUZA															
PTALG	00003235	LIP	TPR	C	170-A	20058	13/04/82	01140	998	332060413	GUIABA	SBCY MT	29/07/83		MT
EDSON FREITAS DE OLIVEIRA															

DEPARTAMENTO DE AVIACAO CIVIL
SUBDEPARTAMENTO TECNICO

REGISTRO AERONAUTICO BRASILEIRO
PL-1/103

DEZEMBRO DE 198 PAG - 56

MARCA	CERTIF	CLAS	CAT	FB	MODELO	SERIE	INSC.	PROPR.	PMD	CPF/CGC	AERODROMO	REGISTRO	VAL.	IAM	UF
* PROPRIETARIO					ENDERECO			COMPLEMENTO		CEP	CIDADE				
PTALI	00003250	LIP	TPR	C	170-A	0000020068	18/07/66		998	999999979	SALVADOR	0A	18/03/68		BA
MILTON PINTO AV. VASCO DA GAMA 00990 202 SALVADOR															
PTALO	00003304	LIP	TPR	C	170-A	20078	21/02/72		998	004485671	GOIANIA	GU	09/02/74		GO
OZIREZ RODRIGUES CARRIJO 60 00133 BAIRRO POPULAR															
PTALP	00003232	LIP	TPR	C	170-A	20087	08/05/75		998	005863401	ARAGARCAS	SB	19/03/77		MT
SUELI ROCKEBACH AVILA R. PRES VARGAS 12 78300 B. DO GARCAS															
PTALR	00003210	LIP	TPR	C	170-A	0000020097	28/07/71		998	005170467	RIO DE JANEIRO	RJ	16/05/76		RJ
JOSE DE MACEDO CORREA PINTO AV RUI BARBOSA 40 602 RIO DE JANEIRO															
PTALU	00003206	LIP	R	C	170-A	0000020100	08/06/56		998	999999979	ITUKAMA	SN	29/10/81		MG
JOSE RODRIGUES FERREIRA R. VINTE SETE DEZEMBRO ITURAMA															
PTALX	00005840	LIP	TPR	PA	PA-32-300	32-40538	23/11/79		1543	010954801	GOIANIA	SB	31/12/82		GO
VALDIR DE OLIVEIRA LACERDA R. CON. EVAR. CAMPOS-DB-40 4 74000 GOIANIA															
PTALY	00005755	LIP	I2	C	150-J	150-69709	27/09/78		725	75224956	LONDRINA	SB	26/02/82		PR
AER AEROC. DE LONDRINA 00335 LONDRINA															
PTAMA	00003289	LIP	TPR	C	170	18716	05/06/81		998	930979138	SOROCABA	SS	04/12/82		SP
LUIZ ANTONIO VETTORAZZO E OUTRO R. DO ESTILO BARROCO 00798 32 SAO PAULO															
PTAMH	00003370	LIP	TPR	PA	PA-20	20-783	06/10/77		817	999999979	GOIANIA	GO	30/07/72		GO
JULIO ALENCASTRO V FILHO E OUTROS AV E SETOR OESTE 01775 GOIANIA															
PTAMI	00003258	LIP	TPR	C	140	13088	23/11/82		658	230755626	DIVINOPOLIS	SS	19/12/81		MG
JOAO BATISTA FERREIRA AV. SETE DE SETEMBRO 1154 1201 DIVINOPOLIS															
PTAML	00003275	LIP	TPR	C	170-A	20-251	27/07/73		998	018932001	GOIANIA	GO	03/01/74		GO
ARY RIBEIRO VALADAO PCA CIVICA 1 GOIANIA															
PTAMM	00003290	LIP	TPR	PA	PA-20	20-747	19/09/74		817	006512066	LAGOA SANTA	SB	23/01/77		MG
CASENIRI DA SILVEIRA GUIMARAES AV GETULIO VARGAS 2600 LAGOA SANTA															
PTAMO	00005684	LIP	TPR	C	177-A	000017701217	10/12/80		1134	008030490	GET. VARGAS	SS	14/09/83		RS
ELI ABEL MAZZOLENI R JACOB GREMMELMAIER 326 GETULIO VARGAS															
PTANG	00004109	LIP	TPR	PA	PA-12	12-1838	23/08/73		794	134424818	OURINHOS	SP	21/12/77		SP
SIDNEY ROCHA MARCONDES MACHADO AER DE OURINHOS 00047 OURINHOS															
PTANS	00003323	LIP	I2	AR	7-EC	000000000074	17/11/52		658	30824007	NOVA IGUAÇU	SS	01/07/78		RJ
AER AEROC. DE NOVA IGUAÇU NOVA IGUAÇU															
PTANT	00003340	LIP	I2	AR	7-EC	000000000090	19/06/67		658	27071521	C. ITAPEMIRIM	SS	25/04/83		ES
AER AEROC. DE CACHOEIRO DO ITAPEMIRIM CACH. ITAPEMIRIM															
PTAMV	00003287	LIP	TPR	AR	15-AC	15AC-559	13/06/77		930	029516578	SOROCABA	SS	16/01/83		SP
CEVERINO CORREA DA SILVA R BRAULIO G DA SILVA 119 SOROCABA															
PTAMW	00003309	LIP	SE	AR	15-AC	15AC-535	07/03/69		930	33090705	RIO DE JANEIRO	RJ	15/01/83		RJ
PROPAGAER PUBLICIDADES LTDA R MEXICO 00168 GR 401 RIO DE JANEIRO															
PTANX	00005771	LIP	TPR	PA	PA 28R 180	00028R-30956	28/07/82		1135	300823318	ATIBAIA	SS	08/07/81		SP
OSWALDO RINTARO TADA E OUTRO AV. PRES. VARGAS 848 12940 ATIBAIA															
PTAMY	00003349	LIP	TPR	DH	DH-C2	154	11/10/76		2109	001800096	MANAUS	SB	08/02/81		MG
ARNALDO DE OLIVEIRA R PAULO NONES VIEIRA 00150 GR 905 BELO HORIZONTE															
PTANA	00003357	LIP	TPR	C	170-A	19244	10/09/82		998	024637331	CUIABA	SB	01/09/83		MS
OSVALDO LOURENCO PEGAZ AEROP. GUANADY 79200 AQUIDAUANA															

DEPARTAMENTO DE AVIACAO CIVIL
SUBDEPARTAMENTO TECNICO

REGISTRO AERONAUTICO BRASILEIRO
PL-1/103

DEZEMBRO DE 198 PAG - 57

*MARCA	CERTIF	CLAS	CAT	FB	MODELO	SERIE	INSC.	PROPR.	PMD	CPF/CGC	AERODROMO	REGISTRO	VAL.	IAM	UF
*PROPRIETARIO					ENDERECO		COMPLEMENTO			CEP	CIDADE				
PTANB	00005699	L1P	TPR	PA	PA 28R 180	28R30944	10/09/81		1135	017969179	B. HORIZONTE	SBBH MG	24/08/82		SP
	RONALDO VIANNA DE SALES				R FLORIANO PEIXOTO		1647				JABOTICABAL				
PTANF	00003359	L1P	TPR	C	170-A	20132	03/04/79		998	041635839	SALVADOR	SBSV BA	21/06/79		BA
	JEVAL GARCIA ALEXANDRE				AV IBICARAI		838			45600	ITABUNA				
PTANJ	00005787	L1P	TPR	C	172-K	0172-57212	09/05/80		1043	156032458	S. J. CAMPOS	SBSJ SP	09/12/82		SP
	JAIR FREIRE DE MOURA				R MAJ MARIOTO FERREIRA		56				S J DOS CAMPOS				
PTANM	00003650	L1P	TPR	NA	L-17-A	QNAV-4913	25/06/81		1169	069992042	BELEM	SBBE PA	19/11/83		PA
	JOSE CARLOS MONTEIRO RAYMUNDG				AV. PRES. VARGAS		00197			803	66000	BELEM.			
PTANN	00005660	L1P	TPR	C	182-L	182-58689	07/10/82		1272	106440591	CAMPU GRANDE	SBCG MS	21/01/83		MS
	ILMAR DE SOUSA CHAVES				R. INACIO GOMES		242				79100	CAMPO GRANDE			
PTANO	00005754	L1P	TPR	C	210-H	210-59020	20/05/75		1542	01800812	GOIANIA	S M DO ARAGUAIA	GO	22/03/83	
	CREDITAXI AEREO LTDA				AV JOSE P NASCIMENTO		45				77450				
PTANS	00003378	L2P	TPR	BE	AT-T	00000001513	06/03/79		3560	99999999	RIO DE JANEIRO RJ		15/09/73		RJ
	RIO TAXI AEREO LTDA				AV CALOGERAS		00018			202		RIO DE JANEIRO			
PTANX	00005759	L1P	TPR	C	182	182-58947	11/01/74		1270	004754166	SAO PAULO	SBMT SP	01/09/83		MG
	EDSON GONCALVES PRATA E OUTROS				AV. FERNANDO COSTA		129				38100	UBERABA			
PTANZ	00005715	L1P	TPR	C	U206-A	U206-1182	14/04/69		1632	99999999	MANAUS	SBMN AM	14/02/74		AM
	ATLAS BRASIL CATANHEDE				R MONSENHOR COUTINHO						MANAUS				
PTAQA	00005852	L1P	SIC	PA	PA-28-180	28-4999	04/01/80		1089	05285846	SAO LUIZ	SBSL MA	26/11/82		MA
	VICCOL IND E COM CAMAROEIRA LTDA				R. AFONSO PENA		462				65000	SAO LUIZ			
PTAOB	00003367	L2P	TPR	DC	DC-3-C47	9068	04/07/80		11884	07046998	FORTALEZA	CE	09/10/83		CE
	TAXI AEREO FORTALEZA LTDA				R PINTO MARTINS		S/N				60000	FORTALEZA			
PTAOC	00003377	L1P	TPR	BE	C-35	D-2811	08/06/81		1225	708815108	VERA CRUZ	SSVY SP	09/07/83		SP
	MARIA ELIZABETH GONCALVES				R. PAULO G. FRANCO		00895				17560	VERA CRUZ			
PTAOF	00005762	L1P	SE	C	A 188	000001880442	22/06/81		1451	44110872	ALEGRETE	SSAL RS	26/10/82		SP
	AVIACAO AGRICOLA MEDIANEIRA LTDA				AV OLAVO FONTOURA		484					SAO PAULO			
PTAON	00003347	L1P	TPR	C	170-B	25094	06/03/74		998	063287418	SAO PAULO	SBMT SP	17/08/82		SP
	LOUIS COLETA MEULEMANS				R GRAUNA		00315			503		SANTA BARBARA			
PTAOP	00005805	L1P	TPR	PA	PA-28-180	00028-4935	07/06/79		1089	202023428	SAO CARLOS	SSXC SP	24/10/82		SP
	PAULO BLOTA				R. D. PEDRO II		954					S. CARLOS			
PTADR	00003442	L1P	TPR	PA	PA-22	22-265	25/03/66		817	999999979	GOIANIA	GO	30/01/70		GO
	DELFINO C ADORNO				R DITO		00079					GOIANIA			
PTAOT	00005721	L1P	TPR	C	182-M	182-59394	29/08/77		1270	266467068	ARACATUBA	SSAU SP	12/04/83		SP
	JOSE MARCELO LUNA MARTORELLI				ROD. MARECHAL RONDON		537				16100	ARACATUBA			
PTAOV	00003381	L1P	TPR	C	170 A	19973	02/10/81		998	055756480	LUZIANIA	SNLZ GO	04/03/83		DF
	SERGIO MONNEMACHER ANTUNES				SQN-116, BLOCO A					201	70773	BRASILIA			
PTAOX	00002863	L1P	SE	AR	15AC	0000015AC400	29/01/71		930	999999999	RECIFE		15/03/75		PE
	SERV. PROPAG. AER NORDESTE LTDA						00279			1503		RECIFE			
PTAOY	00003396	L1P	TPR	C	170-A	20204	26/11/56		998	999999979	CAROLINA	SBCI MA	23/09/63		MA
	JOSE NOLETO DE SOUZA				R DO SOL		S/N					CAROLINA			
PTAOZ	00002660	L1P	TPR	ST	AT-19	77-198	09/03/62		1614	003596888	SAO PAULO		21/05/58		SP
	HELIO DE MATOS FARD				R DOMINGOS DE CICLOS DR		68					SAB PAULO			

DEPARTAMENTO DE AVIACAO CIVIL
SUBDEPARTAMENTO TECNICO

REGISTRO AERONAUTICO BRASILEIRO
PL-1/103

DEZEMBRO DE 198 PAG - 58

MARCA	CERTIF	CLAS	CAT	FB	MODELO	SERIE	INSC.	PROPR.	PHD	CPF/CGC	AERODROMO	REGISTRO	VAL.	IAM	UF
* PROPRIETARIO	* ENDEREÇO	* COMPLEMENTO	* CEP	* CIDADE	*****										
PTAPA	00003360	LIP	TPR	BE	35	D-778	09/01/57		1156	999999979	BARRETOS	SSBZ	SP	14/06/58	SP
ARTHUR PIRES DE FIGUEIREDO					R DEZESSEIS	00782				14780	BARRETOS				
PTAPE	00005802	LIP	TPR	C	182-M	0182-59716	26/04/78		1270	003755431	PUNTA PORA	SBPP	MS	02/10/83	MT
JOAO PINTO COSTA					R JOAQUIM TEIXEIRA	00140					PUNTA PORA				
PTAPJ	00003723	LIP	TPR	C	170-A	19833	24/03/77		998	005872148	ATIBAIA	SSEA	SP	20/03/83	SP
LUIZ ANTONIO TONINI					R DR GUILHERME CRISTOFL	00498					SAO PAULO				
PTAPO	00002317	L2P	TU2	B	247-D	1720	14/11/60		6350	999999999	BELEM	SBBE	PA	18/02/64	PA
SAYA S AEROTAXI E ABAST VALE AMAZON											66000	BELEM			
PTAPQ	00005720	LIP	TPR	C	U206	U206-0377	11/03/82		1497	156958758	CUNC. ARAGUAIA	SBAA	PA	21/10/83	PA
FERNANDO AZAMBUJA DINIZ					R TEODOMIRO PRUDENTE	191					68540	REDENCAO			
PTAPR	00003631	LIP	SE	PA	PA-18	18-2813	08/05/72		681	87635223	ERECHIM	SSER	RS	09/11/83	
AERO AGRICOLA ERECHIM LTDA					AV SANTO DAL BOSCO	312					99700	ERECHIM			
PTAPT	00003635	LIP	I2	PA	PA-18	18-2811	22/04/82		681	20206645	UNAI	SNUN	MG	12/09/83	MG
SOC. AERODESPORTIVA DE UNAI					R CANABRAVA	80				201	38610	UNAI			
PTAPU	00003542	LIP	R	PA	PA-18	18-2803	05/02/76		681	45025517	CAMPO GRANDE	SBCG	MS	03/08/83	SP
AER AEROCL DE BAURU					AV O PINHEIRO BRIZOLA	19100						BAURU			
PTAPW	00003580	LIP	TPR	PA	PA-12	12-1570	29/07/81		794	173082240	GARIBALDI	SSGA	RS	08/06/83	RS
FERNANDO DA ROSA LAYBAUER					R JULIO DE CASTILHOS	00821					95180	FARROUPILHA			
PTAPY	00003522	LIP	SIC	C	170-B	25909	06/05/82		998	43510114	RIO CLARO	SSRC	SP	19/06/83	SP
REPRESENTACOES TRANSPORTES XODO LTDA					RUA 7	1278					13500	RIO CLARO			
PTAQD	00003581	LIP	TPR	C	170-B	25914	04/12/78		998	045461138	SAO PAULO			19/11/83	SP
OSWALDO BRUNO					R CONDE DEU	00445				33		SANTO AMARO			
PTAQE	00003521	LIP	SIC	D	180	30242	28/07/67		1519	999999999	RIO DE JANEIRO	RJ	31/08/68	RJ	
HELITEC.COM.E IND.LTDA					AV. RIO BRANCO	00156				2625		RIO DE JANEIRO			
PTAQG	00003510	LIP	TPR	C	170-B	25917	28/04/81		998	092168637	NOVA IGUAÇU	SSNI	RJ	10/12/82	RJ
ADALBERTO MOREIRA E OUTRO					R PACHECO JORDAO	84				202	21050	RIO DE JANEIRO			
PTAQH	00003570	LIP	TPR	C	170-B	25918	22/10/71		998	020815121	ARACATUBA	SSAU	SP	21/05/83	SP
JOAO FLAVIO DE FREITA					R 4 DE NOVEMBRO EDF EMA	00924				101		ANDRADINA			
PTAQI	00003508	LIP	I2	C	170-B	25919	24/06/80		998	03939964	RONDONOPOLIS	SNQM	MT	20/03/82	MT
ESCONAPI ESCOLA NACI. DE PILT. LTDA					AV. MARECHAL RONDON	941						RONDONOPOLIS			
PTAQJ	00003509	LIP	TPR	C	180	30469	13/08/72		1156	006932001	CUIABA	SBCY	MT	05/05/79	MT
ORLANDO AGUIARRE					J. PETROPOLIS	5				8		CUIABA			
PTAQK	00003498	LIP	TPR	C	180	30539	09/11/70		1156	999999979	ITUMBIARA		GO	05/10/73	GO
DEOLINDO LUIZ DE MIRANDA E OUTRO												ITUMBIARA			
PTAQL	00003668	LIP	TPR	C	170-A	0000019019	21/10/76		998	003713431	DOURADOS	SSDH	MS	11/11/83	MS
PAULO GAI					R. PEDRO RIGOTTE	247						DOURADO			
PTAQM	00003488	LIP	TPR	C	170-A	19939	23/05/79		998	120671566	S. J. R. PRETO	SSRE	SP	20/06/80	SP
ANTONIO MAURICIO GOULART					R FLORIANO PEIXOTO	3430						S. J. RIO PRETO			
PTAQO	00003567	LIP	TPR	C	170-A	19152	24/05/76		998	045650881	CORUMBA	SBCR	MS	11/01/83	MS
IVAN FERNANDES DE CARVALHO					R JOAQUIM MURTINHO	01839				6	79300	CORUMBA			
PTAQT	00003709	LIP	TPR	C	170-A	19041	18/12/70		998	999999979	CANPO GRANDE	SBCG	MS	04/05/77	MT
CARLOS MAURICIO ROCHA					R BARAO DO RIO BRANCO	00265				13		CANPO GRANDE			

DEPARTAMENTO DE AVIACAO CIVIL
SUBDEPARTAMENTO TECNICO

REGISTRO AERONAUTICO BRASILEIRO
PL-1/103

DEZEMBRO DE 198 PAG - 59

MARCA	CERTIF	CLAS	CAT	FB	MODELO	SERIE	INSC.	PROPR.	PMD	CPF/CGC	AERODROMO	REGISTRO	VAL.	IAM	UF
*	PROPRIETARIO					ENDERECO		COMPLEMENTO		CEP	CIDADE				
PTAQV	00003527	LIP	TPR	C	170-A	19846	04/06/75		998	006984741	CORUMBA	SBCR MS	10/03/78		MS
	ADEMIR GONCALES					R. TREZE DE JUNHO		01008		403	79300	CORUMBA			
PTAQW	00002159	LIP	TPR	ST	108-2	108-2-3497	19/01/82		1011	222066638	S. J. RIO PRETO	SSRE SP	30/09/69		SP
	LUIZ ANTONIO CAVALHEIRO					R. SALDANHA MARINHO		3353			15100	S. JOSE R. PRETO			
PTAQZ	00003538	LIP	TPR	PA	PA-18	18-2989	20/11/78		681	012196428	S. J. DA BARRA	SSJY SP	02/04/82		
	LAURO ALVES FERREIRA					FAZ. HUMAITA		00383				S. FE DO SUL			
PTARC	00003634	LIP	R	PA	PA-18	18-2992	18/03/77		681	777816278	ATIBAIA	SSEA SP	24/10/82		SP
	FERNANDO MUSA E SILVA					PCA APRIGIO DE TOLEDO		6				ATIBAIA			
PTARG	00003534	LIP	R	C	180	30590	10/08/79		1156	34176172	R. DE JANEIRO	SBJR RJ	01/02/83		RJ
	CLUBE OLIMPICO DOS PARAQUEDISTAS					R. ERNANI CARDOSO		00058		303		RIO DE JANEIRO			
PTARN	00003520	LIP	SIC	PA	PA-18	182985	04/01/79		681	48356299	L. PAULISTA	SSLB SP	06/11/83		SP
	Z.L.-AVIACAO AGRICOLA LTDA.					RDD LENCOIS MACATUBA		261		KM116		L PAULISTAS			
PTARD	00003517	LIP	TPR	PA	PA-18	182981	04/11/76		681	025824308	PORTO VELHO	SBPV RO	27/12/80		SP
	JOAO CARLOS DI GENIO					R CARLOS GOMES		47				ARACATUBA			
PTARP	00003530	LIP	R	PA	PA-18	182856	08/06/78		681	011763075	BELMONTE	SNBL BA	16/02/80		BA
	BENEDITO AMBROSIO DA SILVA					AV. D. PEDRO II		00114				BELMONTE			
PTARQ	00003553	LIP	SE	PA	PA-18	18-2947	07/08/75		681	75444406	JACAREZINHO	SSJE PR	18/12/79		PR
	IPANEMA DE AVIACAO AGRICOLA LTDA					R DR JOAO C FORTES		00054				JACAREZINHO			
PTARR	00003564	LIP	I2	PA	PA-18-135	18-2948	21/01/82		681	95435426	STA. CRUZ SUL	SSSC RS	14/05/83		RS
	AER AEROC. DE SANTA CRUZ DO SUL					AEROP. LUIZ BECK SILVA					96800	STA. CRUZ DO SUL			
PTART	00003486	LIP	TPR	PA	PA-18	183016	08/12/82		681	025308138	ATIBAIA	SSEA SP	18/11/83		SP
	RAYMUNDO SILVA FLEURY CURADO					R. ALONSO CALHAMARES		13			03335	SAO PAULO			
PTARU	00003489	LIP	SE	PA	PA-18	183017	23/03/76		681	44494094	ASSIS	SSAY SP	08/12/81		SP
	AERO AGRICOLA RIOGRANDENSE LTDA					COL RIOGRANDENSE		SN			19840	MARACAI			
PTARV	00003495	LIP	TPR	PA	PA-18-135	18-3014	22/09/67		681	999999979	B. HORIZONTE	SNZS MG	18/02/72		MG
	JOSE MARIO CARNEIRO DE REZENDE					AV. AMAZONAS		02895			30000	BELO HORIZONTE			
PTARW	00003496	LIP	R	PA	PA-18	183015	23/08/65		681	999999979	BELMONTE	SNBL BA	11/09/68		BA
	ARMANDO DE OLIVEIRA PEIXOTO					R. QUINTINO BOCAIUVA						BELMONTE			
PTARX	00003503	LIP	TPR	PA	PA-18-135	18-3018	30/06/70		681	999999979	B. HORIZONTE	SNZS MG	30/11/82		MG
	ANTONIO LUCIANO PEREIRA					R. CONQUISTA		00180			30000	BELO HORIZONTE			
PTARY	00003499	LIP	TPR	PA	PA-18-135	18-3019	11/05/70		681	999999979	B. HORIZONTE	SNZS MG	30/11/82		MG
	ANTONIO LUCIANO PEREIRA					R. CONQUISTA		00180			30000	BELO HORIZONTE			
PTASB	00003540	LIP	TPR	C	180	30512	20/06/67		1156	999999979	ARACATUBA	SSAU SP	05/12/70		SP
	JOSE PIERNAS					R HUMAITA		00916				ARACATUBA			
PTASE	00003507	LIP	TPR	BE	C-35	3022	10/05/74		1225	022490571	CAMPD GRANDE	SBCB MT	26/05/81		MT
	WALDYR MATHEUS					R. ESPIRITO SANTO		00390		17		CAMPO GRANDE			
PTASF	00003697	LIP	TPR	PA	PA-20	20-1091	12/07/60		817	999999979	NATAL	SUNT RN	15/02/68		RN
	JOAO BATISTA PINHEIRO DA SILVA					R CONS BRITO GUERRA		01320				NATAL			
PTASG	00003622	LIP	TPR	PA	PA-20	20-1089	09/09/80		817	114320804	JUAO PESSOA	PB	22/01/82		PB
	MARCOS JOSE MQUEIRA DA SILVA					TERTULIANO DE BRITO		190				JUAO PESSOA			
PTASI	00003746	LIP	TPR	C	170-A	18823	17/08/76		998	005024802	CAROLINA	SBCI MA	23/07/77		PR
	ANTONIO DOCA AMORIM GRECO					AV 7 DE SETEMBRO		857				C DU ARAGUAIA			

DEPARTAMENTO DE AVIACAO CIVIL
SUBDEPARTAMENTO TECNICO

REGISTRO AERONAUTICO BRASILEIRO
PL-1/103

DEZEMBRO DE 198 PAG - 60

MARC	CERTIF	CLAS	CAT	FB	MODELO	SERIE	INSC.	PROPR.	PMU	CPF/CGC	AERODROMO	REGISTRO	VAL.	IAM	UF
*PROPRIETARIO						ENDERECO		COMPLEMENTO		CEP	CIDADE				
PTASJ	00009678	L2J	SIC	MD	FALCONIO	00000095HP95	25/09/78		8490	09999999	SAD PAUL	SOSP	26/05/83		SP
	SERV JET SERV E PEÇAS				P AVIOES LTDA	EST MARG VIA ANCHIETA		K23,5				SAD B DO CAMPO			
PTASK	00003632	L1P	R	C	170-B	25981	21/01/57		998	999999979	PORTO NACIONAL		15/07/69		RJ
	ANTONIO DELFINO					R ALEXANDRE MAKENSE		01278				R JANEIRO			
PTASH	00003550	L1P	TPR	C	170-B	25989	04/04/79		998	043706861	AQUIDAUANA	SSAH MS	04/02/83		MT
	SERGIO GALEANO					R RUI BARBOSA		00122				CACERES			
PTASO	00003738	L1P	TU2	O	180	30486	05/08/76		1156	04966495	BELEM	SBBE PA	29/03/77		PA
	TAXI AEREO DOURADO LTDA					AV DR FREITAS		2198			66000	BELEM			
PTASP	00002349	L1P	TPR	PA	J3F65	000000014839	06/01/78		499	010015580	FRANC.BELTRAO	SSRO PR	16/07/82		PR
	NORMIDES CARBONERA					R.SERGIPE		1600							
PTASQ	00003549	L1P	TPR	ST	108-2	2719	04/05/71		1011	219265068	APICARANA	SSAZ PR	09/12/77		SP
	HELENA GEBE					RUA MARTA		136			01155	BARRA FUNDA			
PTASR	00003560	L1P	TPR	PA	PA-20	20-1093	18/12/64		817	013488253	FORTALEZA		09/02/66		CE
	JOAO ARISTON P DE ARAUJO					R LOMAS VALENTINA		380			60000	FORTALEZA			
PTASS	00003633	L1P	TPR	PA	PA-22	22-1948	10/09/82		817	008260306	DIVINOPOLIS	SSDV MG	20/03/83		MG
	JAIME DE COSTA E SILVA					AV.21 DE ABRIL		1000			35500	DIVINOPOLIS			
PTAST	00003625	L1P	TPR	BE	35	D-832	02/04/82		1202	005310499	MARINGA	SSMG PR	01/12/82		PR
	JOAO GRANDE					AV. BRASIL		212			87100	MARINGA			
PTASV	00002591	L1P	TPR	C	170-A	18675	06/07/81		998	077446095	ARACAJU	SNAU SE	26/10/83		SE
	RAFAEL ROHAN MOLLINEDO E OUTRO					R. FRANCISCO PORTO		54		803	49000	ARACAJU			
PTASW	00003101	L2P	TPR	PE	MK3	0000000P5011	12/12/66		4990	007954707	RIU DE JANEIRO	RJ	26/03/67		RJ
	OTAKAR SVACINA					R TEOFIL OTONI		82	19			CENTRO			
PTASZ	00003582	L1P	TPR	C	170-A	19733	28/09/70		998	999999979	VITORIA CONQUISTA		23/04/82		BA
	ALTELIANO SANTOS NETO					MONSENHOR OLIMPIO		00032				V CONQUISTA			
PTATA	00003670	L1P	TPR	C	170-B	0000020473	09/12/80		998	737108068	CATANDUVA	SSKT SP	19/01/83		SP
	REINALDO JOAQUIM PAGIOSSI					RUA ALCATIRA		27			02478	SAD PAUL			
PTATB	00003626	L1P	TPR	C	170-B	26275	25/10/77		998	004410666	TEOFIL OTONI		12/12/82		MG
	MARCUS ALBERTO RIBEIRO RODRIGUES					R.HERMANN MARX		673				TEOFIL OTONI			
PTATC	00003627	L1P	TPR	C	180	30625	18/06/80		1156	050940622	ITAITUBA	SNH PA	15/07/83		PA
	WILSON DE ANDRADE UCHDA					TRAV QUINZE DE AGOSTO		00310				SANTAREM			
PTATE	00003629	L1P	TPR	C	180	30046	07/07/81		1156	004212001	CORUMBA	SBCR MS	04/05/83		MS
	GILSON FERREIRA GUIMARAES					R. SETE DE SETEMBRO		00543			79300	CORUMBA			
PTATH	00003611	L1P	R	PA	PA-20	000201111	19/11/54		817	999999979	LIVRAMENTO		18/04/69		RS
	THOMAZ ALBORNOZ					R. DO RIACHUELO		00491				LIVRAMENTO			
PTATI	00003578	L1P	TPR	PA	PA-20	20-1112	30/05/76		817	013460910	PORTO ALEGRE		23/04/68		RS
	ELTON PINOS PONGEETTI					R. BERNARDINO DOS SANTOS		106				PORTO ALEGRE			
PTATK	00003623	L1P	TPR	PA	PA-20	20-1109	23/07/81		817	019671938	CUIABA	SBCY MT	07/12/74		SP
	DIONAR NIDO					R. CAP. RABELLO		311			02039	SAD PAUL			
PTATN	00003614	L1P	TPR	PA	PA-20	20-1113	02/12/82		817	006977101	CORUMBA	SBCR MS	12/11/83		MS
	JOAO GERALDO RODRIGUES					R. FIRMO DE MATOS		891			79300	CORUMBA			
PTATQ	00003724	L1P	TPR	C	120	9590	02/03/78		658	014351168	CAMPINAS	SBCR SP	06/03/83		SP
	ADRIANO AUGUSTO DE ALENCAR TRONDI					R ALCIDE DE GODOY		190				CAMPINAS			

DEPARTAMENTO DE AVIACAO CIVIL
SUBDEPARTAMENTO TECNICO

REGISTRO AERONAUTICO BRASILEIRO
PL-17103

DEZEMBRO DE 198 PAG - 61

MARCA	CERTIF	CLAS	CAT	FB	MODELO	SERIE	INSC.	PROPR.	PMD	CPF/CGL	AERODROMO	REGISTRO	VAL.	IAM	UF
PROPRIETARIO						ENDERECO		COMPLEMENTO		CEP	CIDADE				
PTATS	00005834	L1P	TPR	PA	PA-32-300	32-40530	17/01/80		1543	223663428	S. J. R. PRETO	SBRP SP	01/10/83		SP
LAERCIO RICCI						R. BONFA NATALE		01984			15100 S. JOSE R. PRETO				
PTATE	00004526	L1P	TPR	EE	415-C	3952	11/08/70		572	001464986	B. HORIZONTE	SNZS MG	19/09/74		MG
JOSE CRISTIANO PENNA DE ANDRADE						R. VICENTE ASSUNCAO		66			30000 BELO HORIZONTE				
PTATU	00003647	L1P	TPR	BE	B-35	00000-3953	19/08/63		1236	024589268	SAD PAULO	SP	19/02/65		SP
RISCALLA ABDALA ELIAS						R. QUINZE DE NOVEMBRO		99			SANTOS				
PTATV	00003643	L1P	TPR	BE	E-35	D-3904	19/12/72		1236	042166870	CAMPO GRANDE	SBCG MS	20/12/77		RS
JULIO ALVES MARTINS						RUA GAL DALIRO FILHO		00837			F WESTPHALEM				
PTATH	00003674	L2P	TPR	PA	PA-23	000023-100	10/03/69		1589	999999979	PORTO ALEGRE	SBPA RS	10/04/73		RS
ALUIZIO DEMARCHI CHUEA						R. ESA DE QUEIROZ		00634			PORTO ALEGRE				
PTATY	00003689	L1P	I2	PA	PA-18	0000018515	30/11/78		681	76691559	CURITIBA	SBB1 PR	04/08/78		PR
AEROC.00 PARANA						AV ERASTO GAERTNER		S/N			80000 CURITIBA				
PTAUA	00003691	L1P	TU2	C	180	31336	29/07/82		1156	04359345	ITAITUBA	SNIH PA	24/03/83		PA
JANDAIA AEROTAXI LTDA						RUA DR. HUGO DE MENDONCA		45			68180 ITAITUBA				
PTAUD	00003671	L1P	TPR	C	170-B	26681	02/08/79		998	160832108	BATATAIS	SSBX SP	07/07/83		SP
ADELINO MELETTI						ESTEVAO MACOLINO		00280			FRANCA				
PTAUE	00003681	L1P	TPR	C	170-B	0000026686	11/11/82		998	271956277	CAMPUS	SBCP RJ	10/03/83		RJ
EDUARDO RODRIGUES CARDOSO E OUTRO						AV. HENRIQUE DOASWORTH		133		901	22061 RIO DE JANEIRO				
PTAUG	00003676	L1P	TPR	C	170-B	0000026698	19/10/82		998	007710405	SALVADOR	SNNT BA	25/06/81		ES
LUIZ GUILHERME RIBEIRO JUNIOR						R. DR. DEOLINDO		42			29240 CACH. ITAPEMERIM				
PTAUH	00003680	L1P	TPR	C	170-B	26691	26/04/82		998	003587461	CAMPO GRANDE	SBCG MS	18/05/83		MS
JOAO CARLOS MARINHO LUTZ						R. BARAO DE MELGADO		462			79100 CAMPO GRANDE				
PTAUI	00003677	L1P	TPR	C	170-B	26696	18/05/81		998	076443861	FORMOSA	SNFR GO	09/02/83		DF
EDSON RODRIGUES D ABADIA						SQN - BLOCO <F>		312		105	70765 BRASILIA				
PTAUJ	00003675	L1P	TPR	C	170-B	0000026699	15/01/81		998	111291238	SAO PAULO	SBMI SP	02/04/83		SP
JOSE MIGUEL PINOTTI						AEROD-LENCOIS PAULISTA					18680 L-PAULISTA				
PTAUL	00003679	L1P	TPR	C	170-B	0000026719	14/03/80		998	004646271	GUIANIA	SBG0 GO	01/02/81		GO
MANOEL NUNES DA SILVEIRA						RUA PID XII.		01082			IPORA				
PTAUM	00003682	L1P	TPR	C	170-B	0000026720	26/07/74		998	054604171	JATAI	SNJX GO	05/05/82		GO
WALTER RODRIGUES CRUVINEL						R CASTRO ALVES		1513		3	JATAI				
PTAUP	00005687	L1P	TPR	C	182 L	18258618	14/07/75		1270	116242809	LONDRINA	SBLO PR	04/05/83		PR
OSCAR RIBEIRO DA SILVA						AV. PARANA		123 A			96100 LONDRINA				
PTAUR	00003707	L1P	TPR	NA	E	1838	19/07/77		1430	044979297	R DE JANEIRO	SBRJ RJ	10/03/83		RJ
PAULO PEREIRA CARNEIRO BURLE						R. AIRES SALDANHA		98		903	LOPACABANA				
PTAVC	00005679	L1P	TPR	C	150 J	000015069863	04/06/69		725	000614926	B. HORIZONTE	SNZS MG	20/08/83		MG
HUGO MARTINS COSTA						R BARAO COROMANDEL		100			BELO HORIZONTE				
PTAVD	00005680	L1P	I2	C	150J	000015069864	29/04/74		725	15388655	AQUIDAUANA	SSAH MS	29/09/83		
AER AEROC. DE AQUIDAUANA						A AEROPORTO GUANANDY		S/N			79200 AQUIDAUANA				
PTAVE	00003702	L1P	R	C	180	31955	19/05/78		1156	34176172	NOVA IGUACU	SSNI RJ	08/05/82		RJ
CLUBE OLIMPO DOS PARAQUEDISTAS						AV ERNANI CARDOSO		00058		303	R DE JANEIRO				
PTAVG	00003286	L1P	TPR	PA	PA-20	20-715	01/04/69		817	013969781	GUIANIA	GU	03/03/70		GO
ALEXANDRE BENTO DE FIGUEIREDO						AV ANHANGUERA		4255		APT01	GUIANIA				

DEPARTAMENTO DE AVIACAO CIVIL
SUBDEPARTAMENTO TECNICO

REGISTRO AERONAUTICO BRASILEIRO
PL-17103

DEZEMBRO DE 198 PAG - 62

*MARCA	CERTIF	CLAS	CAT	FB	MODELG	SERIE	INSC.	PROPR.	PMD	CPF/CGC	AERODROMO	REGISTRO	VAL.	IAM	UF
*PROPRIETARIO						ENDERECO	COMPLEMENTO			CEP	CIDADE				
PTAVJ	00005884	LIP	I2	C	150	150-70249	29/01/74		680	47081567	ITUIUTABA	SNTB MG	17/04/83		
					AER AEROCL DE CATANDUVA	AV DR URLANDO G ZANCANE	01540				CATANDUVA				SP
PTAVK	00003713	LIP	TPR	BE	D-35	D-3437	11/12/80		1235	006768709	APUCARANA	SSAZ PR	25/03/83		
					ARGENTINO FREITAS	BCO DO BRASIL S/A					APUCARANA				PR
PTAVN	00003731	LIP	TPR	BE	F-35	S/N	05/10/56		1247	036597638	MARILIA	SSML SP	20/08/83		
					ORLANDO BOMBINI	R. BANDEIRANTES		315		00050	MARILIA				SP
PTAVO	00003732	LIP	R	BE	F-35	S/N	14/10/65		1247	345613828	CAMPINAS		27/06/68		
					LIONELLO RAVARA	PCA DA BANDEIRA		00041			AMERICANA				SP
PTAVP	00003734	LIP	TPR	C	170-B	27110	18/02/74		998	003001871	ARACATUBA	SSAU SP	10/12/82		
					JOAO BORGES DE ASSIS	R OSCAR RODRIGUES ALVES		00170			16100	ARACATUBA			SP
PTAVQ	00003733	LIP	TPR	C	170-B	27111	14/11/69		998	074243371	ARACATUBA	SSAU SP	23/03/71		
					ERESTINO RODRIGUES DIAS	AV. SEBASTIAO		1940			78000	GUABIA			MT
PTAVS	00003745	LIP	TPR	C	170-A	20088	18/02/72		998	035657931	GOIANIA	GD	27/10/73		
					WALDEMAR PEREIRA DE SOUZA	AVENIDA GOIAS		00636		705	GUIANIA				GO
PTAVT	00003278	LIP	TPR	BE	A-35	D-1951	04/08/81		1202	199976209	APUCARANA	SSAZ PR	15/08/82		
					MARIA RODRIGUES DE SOUZA	R. MATTO GROSSO C; S. LUIZ		S/N			86800	APUCARANA			PR
PTAVV	00003797	LIP	TPR	C	170-A	19248	31/10/73		998	133599408	CASA BRANCA	SSKB SP	07/05/81		
					ANTONIO JOSE MARTINATTI	R BARAO DE CASA BRANCA		00254			CASA BRANCA				SP
PTAVW	00004162	LIP	TPR	PA	PA-12	00012-2351	07/05/79		794	175962540	CRUZ ALTA	SSCW RS	09/07/83		
					LUIZ ALBERTO DAVILA GARRIDO E OUTRO	R. GAL. OSORIO		00140			CRUZ ALTA				RS
PTAXA	00003743	LIP	TPR	PA	PA-18A	18-5157	23/08/77		681	007084026	CORN. PROCOPIO	SSCC PR	24/04/82		
					CLAUDIO PINTO DE BARROS	RUA AGULHAS NEGRAS		177			BELO HORIZONTE				MG
PTAXF	00003751	LIP	SE	PA	PA-18A	18-5181	14/07/75		681	45289154	BARRETOS	SSBZ SP	16/06/77		
					PATACO AVIACAO AGRICOLA LTDA	AER. MUN. H. V. TORRESAN					CAMPINAS				SP
PTAXH	00003748	LIP	R	PA	PA-11	11-1498	10/12/58		553	999999979	PIRAJUI	SSPY SP	21/08/73		
					JOAO PAGOTTO	AV CRUZEIRO DO SUL		03308			BAIRRO SANTANA				SP
PTAXI	00003769	LIP	TPR	NA	A	QNAV-4-287	16/06/64		1247	010010348	SAO PAULO		06/08/82		
					ROBERT MASIOKY	R PEDROSO ALVARENGA		00990			SAO PAULO				SP
PTAXK	00003753	LIP	TPR	PA	PA-18A	18-5154	23/03/61		681	004826509	CORN. PROCOPIO	SSCC PR	12/09/82		
					PAULO PIMENTA MONTANS	R BAHIA		00404			CORN PROCOPIO				PR
PTAXN	00001671	LIP	TPR	ST	1081	000000001031	31/03/58		975	999999979	LINS	SBLN SP	27/04/62		
					GERALDO DE A. CARVALHO E OUTRO						LINS				SP
PTAXP	00003987	LIP	TU2	HE	COURIER	0000000047	07/04/76		1360	04838652	SANTAREM	PA	16/08/78		
					SANTAREM AERO TAXI LTDA	TRAV FRANCISCO CORREA		200			SANTAREM				PA
PTAXQ	00004174	LIP	R	CA	CAP-4	3	04/08/81		535	056594340	COR. PROCOPIO	SSCC PR	09/06/83		
					HERALDO CHUDZIK	R. COLOMBO		969			IJUI				RS
PTAXR	00001670	LIP	TPR	ST	1081	000000001107	26/01/59		975	999999999	LONDRINA	SBLO PR	10/04/65		
					DARIO CESAR DE FARIA	R. RIO DE JANEIRO		00468			ROLANDIA				PR
PTAXU	00003785	LIP	SIC	PA	PA-18A	18-5642	13/11/68		681	999999999	SAO PAULO		19/06/69		
					AVIACAO IND E AGRICOLA LTDA	AV PAULISTA		02073	GR	1415	SAO PAULO				SP
PTAXX	00003788	LIP	TPR	C	172	29807	26/12/66		998	074704448	PENAPOLIS	SSPD SP	30/04/83		
					EDUARDO JUNQUEIRA NETO	R SILVIA C DE CAMPOS		140			PINHEIROS				SP

DEPARTAMENTO DE AVIACAO CIVIL
SUBDEPARTAMENTO TECNICO

REGISTRO AERONAUTICO BRASILEIRO
PL-1/103

DEZEMBRO DE 198 PAG - 63

*MARCA	CERTIF	CLAS	CAT	FB	MODELO	SERIE	INSC.	PRDPR.	PMD	CPF/GGC	AERODROMO	REGISTRO	VAL.	IAM
*PROPRIETARIO						ENDERECO	COMPLEMENTO			CEP	CIDADE	CIDADE	UF	*
PTAYA	00003815	L2P	TPR	CH	C-46-A	0042-36647	07/07/66		20412	999999979	SAD PAUL	SP	27/07/70	
WASHINGTON	HATANAKA E OUTRO					PRUDENTE DE MORAES	246				BROOKLYN-S.PAUL	BROOKLYN-S.PAUL	SP	SP
PTAYB	00003801	L1P	SE	PA	PA-18	18-5145	17/10/57		681	028349018	SARCA	SSGQ	SP	04/12/83
ARTHUR HOFFIG						R SEN PAULO EGIDIO	72			504	SAD PAUL	SAD PAUL	SP	SP
PTAYE	00003800	L1P	TPR	C	172	29866	05/09/72	00093	998	002872535	ITAPETINGA	SNIR BA	12/09/83	
FERNANDO VERISSIMO A S VASCONCELOS						R MARIA QUITERIA					ITAPETINGA	ITAPETINGA	BA	BA
PTAYH	00003836	L1P	TPR	C	172	36159	26/10/82	S.N	998	204820009	CAMPO MOURAO	SSMD PR	30/03/83	
MARCIO COLEN BARCELLOS						R-PARANAGUA					87100 MARINGA	MARINGA	PR	PR
PTAYI	00003819	L1P	TPR	C	180-A	0000050043	02/10/73	00319	1202	003532482	GOIANIA	GO	25/04/76	
GERUDES GOMES DA SILVA						R-7				303	GOIANIA	GOIANIA	GO	GO
PTAYJ	00003844	L1P	12	C	172	36147	14/01/82		1000	03939964	RONDONOPOLIS	SNQN MS	10/08/83	
ESCONAPI-ESCOLA MAC.DE PILOTAGEM LTD						AEROP.MUNICIPAL					78500 RONDONOPOLIS	RONDONOPOLIS	MS	MS
PTAYK	00003818	L1P	12	C	172	36146	05/02/81		998	49443583	ATIBAIA	SSEA SP	07/11/82	
CLUBE AERONAUTICO ITAPETINGA						ADM. CLAVO A. SILVEIRA					12940 ATIBAIA	ATIBAIA	SP	SP
PTAYL	00003809	L1P	TPR	C	180-A	50038	24/09/70		1202	999999979	PORTO VELHO		31/11/71	
PAULO RAMIRO PINTO E OUTRO						AEROCULBE DE RONDONIA					PORTO VELHO	PORTO VELHO	RO	RO
PTAYN	00003804	L1P	TPR	C	170-B	27002	29/05/79	304	998	324888588	LONDRIANA	SALO PR	30/03/83	
PAULO DAVID DO LAGO						R. ENG. HAYLASK					STD. ANASTACIO	STD. ANASTACIO	SP	SP
PTAYO	00001866	L1P	SIC	OH	DH104	000000004025	29/04/80	51	3855	018145758	SOROCABA SP		25/07/75	
WILLIBALD WEBER						AV ANGELICA					SOROCABA	SOROCABA	SP	SP
PTAYP	00003794	L1P	TPR	C	170-B	27044	10/02/81	00181	998	004646271	GOIANIA	SBGU GO	20/12/83	
MANOEL NUNES DA SILVEIRA						AV. PIO XII					78540 IPORA	IPORA	GO	GO
PTAYR	00003842	L1P	TPR	C	172	36172	19/05/80	00215	998	056231626	PARANAIBA	SNPP MS	07/01/83	
GUILHERME SILVA LIMA						R TREZE DE MAIO					PARANAIBA	PARANAIBA	MS	MS
PTAYS	00003820	L1P	TPR	C	180-A	0000050045	10/04/70	00387	1202	999999979	ARACATUBA	SSAU SP	11/01/69	
ALAN GUIMARAES DIAS						R. BAHIA					ARACATUBA	ARACATUBA	SP	SP
PTAYU	00003829	L1P	TPR	C	172	36189	17/11/80	779	998	012768245	CANAVIEIRAS	SNHC BA	30/10/82	
DEMOSTENES CHACHA						AV OTAVIO MANGABEIRA					CANAVIEIRAS	CANAVIEIRAS	BA	BA
PTAYX	00003849	L1P	TPR	C	180-A	50064	05/11/82	839	1202	456078188	ATIBAIA	SSEA SP	21/01/83	
EUGLIDES TAKAYUKI TADA						R-PADR.FELICIANO GRANDE					12940 ATIBAIA	ATIBAIA	SP	SP
PTAYY	00003813	L1P	TPR	C	182-A	34557	27/09/72		1202	004212001	CORUMBA	SBCR MS	27/03/75	
GILSON FERREIRA GUIMARAES						HOTEL SANTA MONIA					CORUMBA	CORUMBA	MT	MT
PTAYZ	00003824	L1P	TPR	C	172	36114	27/01/82	883	1000	030878598	SAO PAULO	SBMT SP	03/04/83	
JQAO VIEIRA DA SILVA E OUTRO						R-BOM PASTOR					04203 SAO PAULO	SAO PAULO	SP	SP
PTAZA	00003837	L1P	TPR	C	180-A	50066	15/08/76	00209	1202	014515961	ITAITUBA	SNIH PA	16/06/81	
LOURIVAL RODRIGUES DE LEMOS						R NOVA DE SANTANA				01	ITAITUBA	ITAITUBA	PA	PA
PTAZB	00003821	L1P	TPR	C	180-A	0000050092	07/11/78	00247	1202	033223358	PIRACICABA	SSYI SP	19/08/83	
AVELINO ALVES DE CAMARGO						R-ALM.BARROSU					PIRACICABA	PIRACICABA	SP	SP
PTAZE	00003884	L1P	TPR	BE	H-35	D-5312	16/05/80	00175	1315	518650928	VERA CRUZ	SSVY SP	22/09/83	
JOSE GILBERTO DE FARIAS						AV XXV DE JANEIRO				203	VERA CRUZ	VERA CRUZ	SP	SP
PTAZG	00003841	L2P	TPR	BE	D-50-A	DH-162	10/01/79	00173	2857	001800096	B.HORIZONTE	SBBH MG	05/07/83	
ARNALDO DE OLIVEIRA						R LUTHER KING				102	30000 BELD HORIZONTE	BELD HORIZONTE	MG	MG

*MARCA	CERTIF	CLAS	CAT	FB	MODELO	SERIE	INSC.	PROPR.	PHD	CPF/LGC	AERODROMO	REGISTRO	VAL.	IAM	*UF	
*PROPRIETARIO						ENDEREÇO	COMPLEMENTO			C.P.	CIDADE					
PTAZH	00003892	LIP	12	C	AEROCL DE CAMPINA GRANDE	182-A	R MARQUES DO HERVAL S/N	34531	14/09/72	1202	05	0070690	CAMP-GRANDE	S&KG	PB	19/11/75
											512		CAMPINA GRANDE		PB	
PTAZI	00003882	LIP	TU2	C	TAXI AEREO MARILIA S/A	180-A	R NONSENHOR ANTONIO PEP	50092	11/10/68	1202	94	52045457	MARILIA	SSML	SP	05/01/69
													04357	SAO PAULO		
PTAZJ	00003888	LIP	TPR	C	LUIZ CARLOS DE AQUINO RAMALHO	172	R IPANEMA	36430	25/02/81	999	53	070182587	R. DE JANEIRO	S&JR	RJ	17/02/83
												1004	RIO DE JANEIRO		RJ	
PTAZK	00003869	LIP	TPR	C	SIDINON SIMAO DE LIMA	180-A	R JOAO PEREIRA LEITE	50101	30/11/76	1202	00006	065009431	CUIABA	SBCY	MT	18/05/77
													CUIABA		MT	
PTAZN	00003851	L2P	TPR	PA	WALTER FIDELIS MENDONCA	PA-23	R TOPAZIO	23-1156	14/03/73	1589	00237	008687281	SAO PAULO SP			28/09/74
													SAO PAULO		SP	
PTAZP	00003964	L2P	TU2	C	CIA-MARILIENSE DE TAXI AEREO-COMTAX	310	RUA DA ASSEMBLEIA	0000035252	04/09/62	2086	154	999999999	LONDRINA	SBLO	PR	08/05/68
												38	LONDRINA		PR	
PTAZQ	00003853	LIP	TPR	C	JOSE SALVADOR CARLOS CAMPANHA	172	AV. ATLANTICA	36447	16/08/82	998	3170	038563727	R. DE JANEIRO	SBRJ	RJ	21/06/83
												41	RIO DE JANEIRO		RJ	
PTAZS	00005891	LIP	TU2	BE	COMETA TAXI AEREO LTDA	C-35	AER SANTA GENOVEVA	D-2100	16/08/76	1225	S/N	02092617	GOIANIA	SBGO	GO	31/12/82
													74000	GOIANIA	GO	
PTAZV	00003941	LIP	TPR	C	JOAQUIM SOARES ROCHA	172	R 58	36572	09/12/75	998	00048	035248681	RONDONOPOLIS	MT		22/07/82
													RONDONOPOLIS		MT	
PTAZH	00003870	LIP	TPR	C	JOAO LEMES GONZAGA	182-A	R. SALVINO M. DO CARMO	34760	27/09/82	1204	S.N	134563261	COXIM	SNHR	MS	30/09/82
													79400	COXIM - MS	MS	
PTAZY	00003899	LIP	TPR	C	GILSON JOSE GRATAO NETO	180-A	R. SEIS <A>	50139	18/03/81	1202	799	122793231	CONC. ARAGUAIA	SBA	PA	23/01/83
												1501	GOIANIA		GO	
PTAZZ	00003883	LIP	TPR	C	MANOEL AUGUSTO DA COSTA MARQUES	172	R BARAO DE MELGACO	36345	22/12/71	998	00193	099999999	CUIABA	SBCY	MT	11/09/80
													CUIABA		GO	
PTBAA	00003894	LIP	12	C	AEROCL DE BATATAIS	172	AER MUNIC BATATAIS	36531	28/05/80	998	S/N	45299625	BATATAIS	SSBX	SP	09/07/81
													14300	BATATAIS	SP	
PTBAB	00003919	LIP	12	C	AER AEROCL DE ITAPOLIS	172	AV. FLORENCIO TERRA	36153	25/05/76	998	00523	45329943	ITAPOLIS	SSIS	SP	30/06/83
													ITAPOLIS		SP	
PTBAC	00003852	LIP	TPR	C	ALVIAR ROTHER	172		36506	08/04/64	998		999999979	IVAIPORA		PR	02/11/65
													IVAIPORA		PR	
PTBAH	00003900	LIP	TPR	C	CLAUDIO ROBERTO DE TOLEDO	182-A	AV. PRES. VARGAS	34-920	12/03/82	1204	779	061300896	CACH. ALTA	SNCO	GO	25/05/83
													76270	CACHUEIRA ALTA	GO	
PTBAJ	00003221	LIP	TPR	PA	WALTER ANTONIO MARQUES	PA-11	R. SIQUEIRA CAMPOS	00011-1108	09/09/82	553	3626	007286162	S. J. R. PRETO	SSRE	SP	08/09/83
													15100	S. J. RIO PRETO	SP	
PTBAK	00003938	LIP	TPR	C	JOSE RODRIGUES DE LIMA	182-A	R SETE DE SETEMBRO	34975	17/08/71	1202	00S/N	011802151	ARACATUBA	SSAU	SP	18/02/76
													CASSILANDIA		MT	
PTBAM	00003873	LIP	TPR	C	ROMILDO PIZANI	172	R. VOLUNT. DE FRANCA	36549	20/05/82	998	1191	158681928	S J B VISTA	SSOK	SP	24/08/83
													14400	FRANCA	SP	
PTBAN	00003951	LIP	TPR	C	WILSON RODRIGUES DE MIRANDA	175	R RUI BARBOSA	55062	28/05/80	1066	01208	019265861	RONDONOPOLIS	SON	MS	27/08/83
													CAMPO GRANDE		MS	
PTBAD	00003943	LIP	TPR	C	GILBERTO LOPES	180-A	AV AMAZONAS	50187	13/05/75	1202	00389	041068731	RONDONOPOLIS	MT		03/06/83
													RONDONOPOLIS		MT	

DEPARTAMENTO DE AVIACAO CIVIL
SUBDEPARTAMENTO TECNICO

REGISTRO AERONAUTICO BRASILEIRO
PL-1/103

DEZEMBRO DE 198 PAG - 65

*MARCA	CERTIF	CLAS	CAT	FB	MODELO	SERIE	INSC.	PROPR.	PMD	CPF/CGC	AERODROMO	REGISTRO	VAL.	IAM	UF
*PROPRIETARIO					ENDEREÇO		COMPLEMENTO			CEP	CIDADE				
PTBAR	00003942	L1P	I2	C	172	36691	05/01/75		998	03359353	DOURADOS	SSDH	MS	06/07/77	MT
AEROD. DE DOURADOS R. MARCELINO PIRES 01794 00264 DOURADOS															
PTBAS	00003936	L1P	TPR	C	182-A	34797	15/08/73		1204	063593371	CORUMBA	SBCR	MS	15/05/83	MS
LUIZ THIMOTEU NUJICA R. DELAMARE 1623 79300 CORUMBA															
PTBAT	00003898	L1P	TPR	C	172	36639	04/11/81		998	119435050	CACAPAVA SUL	SSHS	RS	05/10/83	RS
MARCIO BARCELLOS DA COSTA R. FELIX DA CUNHA 1163 96570 CACAPAVA DO SUL															
PTBAU	00004028	L1P	TPR	C	172	36655	/ /		998	031350201	PARACATU	SNZR	MG	24/09/81	MG
JOSE ANTONIO DE ALMEIDA R.2 00057 PARACATU															
PTBAV	00003858	L2P	I2	PA	PA-23	23-1293	18/06/82		1589	43734888	SAO PAULO	SBMT	SP	21/06/83	SP
ESCOLA SUPERIOR DE AVIACAO S/C LTDA AV. OLAVO FONToura 950 SAO PAULO															
PTBAW	00003868	L2P	TU2	PA	PA-23	23-293	20/05/82		1589	04713020	BELEM	SBBE	PA	30/01/83	PA
TAXI AEREO XINGU LTDA TRAVESSA MARIZ E BARROS 3066 03068 BELEM															
PTBAX	00003896	L2P	TPR	PA	PA-23	23-159	14/10/82		1589	008260579	BLUMENAU	SSBO	SC	21/09/83	SC
MAURICIO REUTER RUA SAO PAULO 1680 89100 BLUMENAU															
PTBAZ	00003895	L2P	SIC	PA	PA-23	23-850	07/10/75		1589	92191626	PELOTAS	SBPK	RS	26/06/82	RS
COMERCIAL IMP EXP CIMETROL LTDA R. BARAO DE SANTA CLARA 461 96100 PELOTAS															
PTBBA	00003937	L1P	TPR	C	172	36667	25/06/73		998	023090171	PUNTA PURA	SBPP	MS	03/11/77	MS
AMADO PARRA ESPINDOLA RUA BATISTA DE AZEVEDO 791 PUNTA PURA															
PTBBC	00003890	L1P	TPR	HE	H-391-B	80	07/07/58		1360	99999999	PORTO ALEGRE		RS	08/07/67	RS
GUAIBARROZ S/A R. SIQUEIRA CAMPOS 01125 P ALEGRE															
PTBBD	00003926	L1P	TPR	C	180-A	50198	21/09/78		1202	575843038	TRES LAGOAS	SSTN	MT	17/02/83	RO
JAIR DE LIMA R. CASTELO BRANCO 00236 VILHENA															
PTBBF	00004006	L1P	TPR	C	180	50099	12/10/80		1156	101105261	GOIANIA	GO		07/12/83	PA
WILSON MORAIS DA SILVA AV. JARBAS PASSARINHO 00262 REDENCAO															
PTBBI	00002652	L1P	TU3	C	170A	0000019073	03/08/65		998	286945466	SAD LUIZ	MA		19/10/69	
JURANDY TEIXEIRA MENDES R. LAMBARI 36 TRES CORACOES															
PTBBM	00003925	L1P	TPR	C	180-A	50197	16/05/73		1202	421816075	ARACATUBA	SSAU	SP	14/04/77	SP
JOZEVAL GOMES DOS SANTOS R. MARCONI 00065 ARACATUBA															
PTBBN	00003933	L1P	TPR	C	175	55197	10/10/77		1066	021538589	PORTO ALEGRE	SBPA	RS	21/03/80	SC
MOYSES CARNEIRO PEREIRA R. MARECHAL BORMANN 1818 CHAPICO															
PTBBP	00004139	A2P	TU2	CV	PBY-5A	00000064063	15/06/62		12247	99999999	BELEM	SBBE	PA	10/03/64	PA
SAVA-SERV. AEROTAXI E ABAST. DO VALE AV. INDEPENDENCIA 00021 BELEM															
PTBBQ	00005788	L2P	TPR	C	337-C	00337-0893	17/05/82		1995	025794308	ARACATUBA	SSAU	SP	14/05/83	SP
DANILO MACHADO AV. COUNTRY CLUB S/N 16100 ARACATUBA															
PTBBR	00003991	L1P	TPR	C	175	0000055297	15/02/79		1066	925200148	AMERICANA	SSNX	SP	19/05/83	SP
JAIR DE OLIVEIRA R. MATO GROSSO 00567 AMERICANA															
PTBBS	00004115	L1P	I2	CA	CAP-4	0000000673	29/05/73		535	45526530	BOTUCATU	SSBK	SP	12/12/80	SP
AER AEROD. DE BOTUCATU R. FREI CANECA 00011 51 18600 BOTUCATU															
PTBBT	00000184	L1P	TPR	ST	SR-10-E	00000058475	17/07/61		1880	999999979	SAO PAULO	SP		30/08/63	SP
ARMANDO ATTICOLATI R. ELIAS FAUSTO 00054 SAO PAULO															
PTBBU	00003958	L1P	TPR	C	170-A	20025	12/02/76		998	019673485	SALVADOR	BA		26/09/83	BA
FRANC MOTA DE MIRANDA R. CHILE 00023 706 SALVADOR															

DEPARTAMENTO DE AVIACAO CIVIL
SUBDEPARTAMENTO TECNICO

REGISTRO AERONAUTICO BRASILEIRO
PL-1/103

DEZEMBRO DE 198 PAG - 66

*MARCA	CERTIF	CLAS	CAT	FB	MODELO	SERIE	INSC.	PROPR.	PMD	CPF/CGC	AERODROMO	REGISTRO	VAL.	IAM	UF	
*PROPRIETARIO						ENDERECO	COMPLEMENTO	CEP	CIDADE							
PTBBV	00003245	LIP	TPR	BE	C-35	D-2822	05/02/82		1225	003378629	LONDRINA	SBLO PR	14/10/83		PR	
JOSE CARLOS FERREIRA DA SILVA R.DAS POMBAS 572																
PTBBW	00005758	LIP	TU2	C	U206-C	U206-1039	13/04/75		1632	04937397	BELEM	SBBE PA	19/09/82		PA	
TAXI AEREO KOVACS LTDA AV DK FREITAS 2180																
PTBBX	00003973	LIP	I2	C	140-A	0000015315	19/12/79		680	96217047	SANTA MARIA	SBSM RS	15/09/83		RS	
AER AEROC. DE SANTA MARIA R MARECHAL FLORIANO 2651																
PTBBY	00004061	LIP	TU3	PA	PA-22-160	00022-6205	12/02/60		817	013200843	FORTALEZA	CE	10/09/70		CE	
WASHINGTON PINHEIRO SANTANA R DA CONEFOR 3585																
PTBCA	00004062	LIP	TPR	PA	PA-22-160	00022-6106	08/05/80		908	040080304	RECIFE	SBRF PE	16/10/83		PB	
JOSE MIR CARLOS HENRIQUES R.DON CARLOS G.COELHO 00200																
PTBCE	00003971	LIP	TPR	C	175	0000055388	14/07/67		1066	999999979	LONDRINA	SBLO PR	22/03/68		PR	
ORLANDO COUTINHO R.SAO PAULO 00841																
PTBCH	00003959	LIP	TPR	C	172	36845	24/02/76		998	114371977	VILA VELHA ES		11/12/76		ES	
NELSON JOSE PADILHA DE MENEZES R GABINO VASCONCELOS 00010																
PTBCJ	00003972	LIP	I2	C	172	29913	15/09/80		998	18649053	B.HORIZONTE	SNZS MG	09/02/83		MG	
SOC.AERODESPORTIVA DE SETE LAGOAS R.REI SALOMAO 00141																
PTBCP	00004004	LIP	TPR	C	180-A	50322	03/09/80		1202	133494491	GOIANIA	GO	27/02/82		GO	
FELIPE SIMAO PEREIRA AV CONTORNO 02181																
PTBCR	00003994	LIP	TPR	PA	PA-22-135	00022-1910	03/08/82		817	088901618	LONDRINA	SBLO PR	25/07/82		PR	
LEVI DE CAMARGO CORREA FERRAZ R. SAO PEDRO 81																
PTBCU	00004030	LIP	TPR	C	175	55508	14/06/67		1066	999999999	PRES PRUDENTE		19/10/68		SP	
JOSE DE SOUZA CRUZ R DR COSTA MANSO 00259																
PTBCW	00004012	LIP	TPR	C	180	30727	18/10/73		1156	003269502	BOA VISTA	SBBV RR	28/02/75		RR	
SEBASTIAO HUGO TEIXEIRA R SOUZA JUNIOR 00413																
PTBCX	00004080	LIP	TPR	AR	7-AC	007AC-6881	21/07/67		553	999999979	ARACAJU	SBAR SE	06/10/68		SE	
ARIVALDO CARVALHO AV.COELHO E CAMPOS 00326																
PTBDA	00001759	LIP	R	ST	108-1	000000002228	05/09/58		975	999999979	SALVADOR BA		30/06/68		BA	
MILTO TOSTO R.MANDEL BARRETO 00094																
PTBDE	00003999	LIP	SIC	C	170-B	0000025060	26/07/79		998	47499330	SAD PAULO	SBMT SP	03/08/83		SP	
FUNDACOES PENNA RAFAL LTDA R PE PRIMO MORIS VIEIRA 337																
PTBDJ	00000327	LIP	TU2	BE	D-18-S	000000000431	28/09/81		3855	04614277	MANAUS	SBMN AM	01/12/72		AM	
RICO TAXI AEREO LTDA AERP. ED. GOMES																
PTBDL	00000328	LIP	TPR	BE	D-17-S	S/END	314	09/01/59	1905	999999979	SAD PAULO	SBMT SP	01/01/01		SP	
JOAO AUGUSTO DE CARVALHO FILHO																
PTBDM	00004025	LIP	I2	C	150	17119	02/07/81		680	30393516	ITAPERUNA	SSUN RJ	05/02/83		RJ	
AER CLUBE AERONAUTICO DE ITAPERUNA R.MANDEL CUSTODIO S/N																
PTBDN	00003981	LIP	TU2	C	172	28104	30/11/79		1000	05913769	MANAUS	SBEG AM	05/03/83		AM	
TAXI AEREO RONDONIA LTDA AEROP.INT.EDUARDO GOMES 50E06																
PTBDP	00004091	LIP	SIC	PA	PA-24	24-659	05/04/78		1157	17436536	B.HORIZONTE	SNZS MG	10/08/79		MG	
SOBRENE-SOC DE ENG EMPREEND LTDA R BARAO DE SABARA 00219																
PTBDQ	00005739	LIP	TPR	C	180	30391	25/01/79		1156	345391078	ILHEUS	SBIL BA	04/02/78		BA	
ALFREDO BURKLE R OITO 00015																

DEPARTAMENTO DE AVIACAO CIVIL
SUBDEPARTAMENTO TECNICO

REGISTRO AERONAUTICO BRASILEIRO
PL-1/103

*MARCA	CERTIF	CLAS	CAT	FB	MODELO	SERIE	INSC. PROPR.	PMD	CPF/CGC	AERODROMO	REGISTRO	VAL.	IAM
*PROPRIETARIO	ENDERECO		COMPLEMENTO		CEP	CIDADE	UF						
PTBDR	00004031	LIP	TPR	C	175	55937	17/08/76	1066	006279848	SAO PAULO	SBMT SP	28/11/82	
	MICHELANGELO DE VILLA		AV. BRIG. LUIZ ANTONIO		1892	OCJ48				BELA VISTA		SP	
PTBOV	00005769	LIP	TPR	C	172 K	000017257878	04/07/69	1043	099999999	LIVRAMENTO	LIVRAMENTO	RS	17/10/80
	LUIZ PEDRO VAZ ALBORNOZ		R. ONDE PORTO ALEGRE									RS	
PTBDM	00004042	L2P	TPR	PA	PA-23	23-59	19/12/79	1589	010687680	CAXIAS DO SUL	SSCX RS	08/02/83	
	ANUNCIO CARLOS MICHELIN		RUA BENTO GONCALVES		1334					00815	CAXIAS DO SUL	RS	
PTBDX	00004072	LIP	TPR	C	172	0000046211	11/08/67	998	999999979	CAMPO GRANDE	SBCG MS	09/05/68	
	ANTONIO RAULINO DE SOUZA		FAZENDA ESTRITO								CAMPO GRANDE	MT	
PTBEC	00005700	LIP	TPR	BE	36	E-132	14/05/81	1634	538869768	MARILIA	SSML SP	03/06/83	
	JOSE MAURICIO DOS SANTOS CORREA		R. SETE DE SETEMBRO				145			17500	MARILIA	SP	
PTBED	00004063	LIP	TPR	C	172	46622	05/01/71	998	018616118	B. HORIZONTE	SNZS MG	22/06/73	
	JOAQUIM GRANISCELLI		AV. OLEGARIO MACIEL		00425					30000	BELO HORIZONTE	MG	
PTBEF	00004089	LIP	TU2	C	172	46642	09/05/69	998	04937397	BELEM	SBBE PA	04/04/75	
	TAXI AEREO KOVACS LTDA		AV DR FREITAS		2180					66000	BELEM	PA	
PTBEH	00004044	LIP	TU2	C	180-B	50566	29/07/82	1202	04359345	ITAITUBA	SNIH PA	26/04/83	
	JANDAIA AEROTAXI LTDA		R. DR. HUGO DE MENDONCA		45					68180	ITAITUBA	PA	
PTBEM	00004094	LIP	TU2	BE	5-35	D-6096	23/06/60	1338	999999999	MARILIA	SSML SP	15/05/65	
	CIA MARILIENSE DE TAXI AEREO COMTAX		RUA DA ASSEMBLEIA		00154					38	LONDRINA	PR	
PTBEN	00004057	LIP	TPR	C	172	46698	25/11/63	998	999999999	SAO PAULO		11/03/67	
	SUL AMERICANA S/A ADM DE BENS RENDA										SAO PAULO	SP	
PTBED	00004312	A4P	SIC	CS	P84Y2	66293	24/08/61	29510	999999999	R. DE JANEIRO	SBRJ RJ	18/03/62	
	AZAS IMPORTADORAS E EXP. LTDA										RIO DE JANEIRO	RJ	
PTBEQ	00002855	LIP	TPR	C	170A	19295	06/10/81	998	005550700	CAXIAS DO SUL	SSCX RS	09/04/82	
	JOAO FRANCISCO ADAMI TCACENCO		R. MARQUES DO HERVAL		606						CAXIAS DO SUL	RS	
PTBES	00004131	LIP	TPR	PA	PA-24-250	00024-1176	19/07/68	1157	999999979	RIO DE JANEIRO	RJ	18/04/70	
	JOSE RENATO FRANCO DA CUNHA		R. EDMUNDO LINS		00020					201	R. JANEIRO	RJ	
PTBET	00004078	L2P	TPR	C	310-B	35670	03/03/75	2131	006799687	JACAREPAGUA	SBJR RJ	27/03/83	
	AUGUSTO LINHARES PINTO		P DO FLAMENGO		168					902	RIO DE JANEIRO	RJ	
PTBEU	00004086	L2P	TPR	D	45	11-14	21/10/65	1600	999999979	B. HORIZONTE	SNZS MG	09/03/67	
	CARLOS GOMES		R. MONTES CLAROS		00076					30000	BELO HORIZONTE	MG	
PTBEV	00005774	LIP	TPR	C	182 M	000018259515	24/10/78	1270	299658458	RUBENS CORREA	COIMBRA	17/06/83	
	RUBENS CORREA COIMBRA		S END		00835					00036	PENAPOLIS	SP	
PTBEX	00004085	LIP	TPR	C	182-B	52327	10/05/78	1202	260151458	CAMPO GRANDE	SBCG MS	28/07/83	
	JOSE FERREIRA DA CRUZ		R. FELINTO MULLER		510					78150	VARZEA GRANDE	MT	
PTBFA	00004081	L2P	TU2	PA	PA-23	00023-1697	14/01/70	1589	10946986	RECIFE		PE	12/04/80
	SOC. TAXI AEREO WESTON LTDA		AV. MARQUES DE OLINDA		11					50000	RECIFE		
PTBFB	00004071	L2P	TPR	BE	D50B	DH-233	05/11/82	2857	088952441	SAO PAULO	SBMT SP	24/06/83	
	EUSTAQUE GERAL DO DE VASCONCELOS		R. PEDRO GOMES CARDIM		61					91	SAO PAULO	SP	
PTBFD	00004099	LIP	TPR	C	180B	50645	28/04/81	1204	088035441	MACAPA	SBMQ AP	06/11/82	
	WILSON DE SOUZA MACIEL		R. HAMILTON SILVA		2157					68900	MACAPA	AP	
PTBFE	00004075	LIP	TPR	C	172-A	0000047026	27/05/80	998	092860981	PBCUNE	SNPC MT	22/05/81	
	LUCAS GONCALVES PEREIRA		R. CATALAO		00782					702	IPORA	GO	

DEPARTAMENTO DE AVIACAO CIVIL
SUBDEPARTAMENTO TECNICO

REGISTRO AERONAUTICO BRASILEIRO
PL-1/103

DEZEMBRO DE 198 PAG - 68

MARCA	CERTIF	CLAS	CAT	FB	MODEL	SERIE	ENDEREC	INSC.	PROPR.	PMD	CPF/CGC	AERODROMO	REGISTRO	VAL.	IAM	
*	*PROPRIETARIO	*CLAS	*CAT	*FB	*MODEL	*SERIE	*ENDEREC	*INSC.	*PROPR.	*PMD	*CPF/CGC	*AERODROMO	*CIDADE	*REGISTRO	*VAL.	*IAM
PTBFF	00004087	L2P	TPR	O	45S	13-006	R MONTES CLAROS	04/08/67		1600	999999979	B.HORIZONTE	SBHM MG	27/02/71	MG	
	CARLOS GOMES								00076			30000	BELO HORIZONTE			
PTBFG	00004090	L1P	TPR	C	172A	46852	R. JERONIMO SAMITA MAIA	02/04/74	130	1000	004995281		ALTO ARAGUAIA	22/11/83	MT	
	PERCIVAL RAMON PORTEIRO															
PTBFH	00004076	L1P	TPR	C	172-A	47105	R JOAO PESSOA	31/07/80	0362A	998	091632980	PELOTAS	SBPK RS	10/09/82	RS	
	ANTONIO GOMES DA FONSECA												PELOTAS			
PTBFJ	00004092	L2P	TU2	C	310-C	39021	R.MGS.ANTONIO PEPE	23/03/81	94	2191	52045457	SAO PAULO	SBSP SP	04/06/83	SP	
	TAM-TAXI AEREO MARILIA S/A											04357	SAO PAULO			
PTBFK	00004082	L2P	TPR	BE	95	TD-302	RUA SAU SALVADOR	13/08/82	466	1812	067782400	PORTO ALEGRE	SBPA RS	17/12/82	RS	
	WALDEMAR RENATO ENGELKE											90000	PORTO ALEGRE			
PTBEL	00004077	L2P	TPR	C	310-C	39029	R ZEQUINHA DE ABREU	27/07/73	00267	2191	007579938	SÃO PAULO	SÃO PAULG	08/07/76	SP	
	RUY CELIDONIO FILHO															
PTBFM	00005761	L1P	TPR	PA	PA-28-140	28-25260	AV AFONSO PENA	20/06/77	3577	976	009032486	B.HORIZONTE	SNZS MG	02/02/83	MG	
	ILVIO BRAZ DE AZEVEDO									2			MANGABEIRAS			
PTBFP	00004098	L1P	TPR	C	172-A	47197	R JOVINIANO BRANDAO	09/10/75	00041	998	027054358	SÃO PAULO	SBMT SP	20/02/83	SP	
	ARTUR COSTA NETO												SÃO PAULO			
PTBFG	00004067	L1P	TPR	PA	PA-22	00022-6875	R. JOSE CARLOS BARBOSA	03/12/80	00328	817	005385150	CACH. DO SUL	SSKS RS	31/12/82	RS	
	ORLANDO KERBER												CACH. DO SUL			
PTBFS	00005724	L1P	TPR	PA	PA-32-300	32-40533	ETR ITAIPU JD UBA	17/04/80	343	1543.	047842517	SANTAREM	SBSN PA	02/12/82	RJ	
	WALTER ENRIQUE FAJARDO M E OUTRO												NITEROI			
PTBFU	00003529	L2P	SIC	DC	DC-3-C47	2248	AV NONSENHOR TABOSA	07/06/82	1054	1184	07211709	FORTALEZA	SBFZ CE	29/04/83	CE	
	FORTALEZA REFRIGERANTE S/A											60000	FORTALEZA			
PTBFV	00004102	L1P	TPR	C	180-B	50655	CONJ. CIDADE JARDIM	18/09/81	23	1202	304949907	GOIANIA	SBGO GO	06/11/82	AM	
	MARIA JOSE GOMES BORGES									302			MANAUS			
PTBFX	00004129	L2P	TU2	BE	0-18-S	0000BA-499	AV GRACA ARANHA	21/01/72	327	4400	33237827	RIO DE JANEIRO	RJ	18/06/75	RJ	
	RIO TAXI AEREO LTDA												RIO DE JANEIRO			
PTBFY	00005727	L2P	TPR	PA	PA-31	31-327	R. TELMO COELHO FILHO	14/05/76	120	2951	039241308	SÃO PAULO	SBMT SP	16/04/83	SP	
	ROBERT GRUMANN											00100	SÃO PAULO			
PTBGA	00003699	A2P	TU2	CS	PBY-5A	9746	AV INDEPENDENCIA	04/01/73	00203	12247	999999999	BELEM	SBBE PA	01/11/71	PA	
	SAVA SERV AER ABAST VALE AMAZONICO											66000	BELEM			
PTBGC	00004103	L1P	TPR	C	210	57239	AV GOIAS	18/10/79	00623	1315	032370101	SÃO PAULO	GOIANIA	31/07/82	GO	
	ANTONIO RODRIGUES BARBOSA									905/6			GOIANIA			
PTBGE	00004095	L1P	I2	C	210	57108	R SEN PINHEIRO MACHADO	27/09/67	649	1315	95435426	SÃO LUIZ		30/09/68		
	LUIZ PEREIRA LIMA											96800	STA CRUZ SUL			
PTBGG	00005709	L1P	TU2	C	P206D	P206-0531	R 7 DE SETEMBRO	12/02/82	857	1632	04139259	CONC. ARAGUAIA	SBAA PA	05/02/83	PA	
	COPILA-TAXI AEREO LTDA											68540	C DO ARAGUAIA			
PTBGH	00004197	L1P	TPR	BE	35-33	CD-107	AV. PARANA	08/12/80	427	1314	116016639	LONDRINA	SBLO PR	29/10/83	PR	
	BENTO FERRAZ PACHECO									03		86100	LONDRINA			
PTBGJ	00004159	L1P	TPR	C	210	000000057223	MSPW	21/08/72	4	1315	000101701	GOIANIA	SBGO GO	02/08/74	DF	
	ALAN GUERRA NOGUEIRA DA GAMA										CJ043		BRASILIA			
PTBGK	00004117	L1P	TPR	C	172-A	47330	R DR CARLOS MAXIMIANO	22/05/80	00144	998	007224561	CUIABA	SBCY MT	18/09/83	RJ	
	SILVIO DA COSTA										1133		NITEROI			

DEPARTAMENTO DE AVIACAO CIVIL
SUBDEPARTAMENTO TECNICO

REGISTRO AERONAUTICO BRASILEIRO
PI-1/103

DEZEMBRO DE 198 PAG - 69

MARCA	CERTIF. PROPRIETARIO	CLAS	CAT	FB	MODELO	SERIE ENDEREÇO	INSC.	PROPR. COMPLEMENTO	PMD	CPF/CGC	AERODROMO CEP	REGISTRO CIDADE	VAL.	IAM	UF
PTBGM	00004146 LIP	TPR	C		180	0000050764 AV. CAMPINA VERDE	15/08/67	1304	1202	039989246	ARACATUBA ITURAMA	SSAU SP	29/07/79		SP
PTBGN	00004145 LIP	TPR	C		180-C	0000050760 R HENRIQUE CERIZZA	02/05/61	5	1202	436215898	ARACATUBA ARACATUBA	SSAU SP	11/10/81		SP
PTBGO	00004118 LIP	I2	C		172-A	47338 AER TITO TEIXEIRA	19/06/78	S/N	998	18505289 00056	ITUIUTABA ITUIUTABA	SNTB MG	04/01/83		
PTBGP	00005003 LIP	TPR	ZL		102-8	0000000205 R. LOUREIRO BATISTA	22/10/79	54	630	065260988	JUNDIAI V. CLEMENTINA	SSJJ SP	27/12/82		SP
PTBGO	00004105 LIP	TPR	PA		PA-22	22-7092 R FREI MIGUELINHO	25/07/60	29	817	012311464 00192	NATAL NATAL	SBNT RN	21/02/62		RN
PTBGT	00004106 LIP	R	C		172-A	47443 R SALGADO FILHO	16/04/64	00291	998	999999979 96400	BAGE BAGE	SSBJ RS	15/06/83		RS
PTBGV	00004113 LIP	TPR	C		172-A	RUA 87 47456	02/01/78	618	998	012400058 301	GOIANIA GOIANIA	GO	16/07/83		GO
PTBGN	00004132 LIP	TPR	C		172-A	47462 AV. CRUZEIRO DO SUL	12/11/79	03308	998	047375808 306	BELEM SAO PAULO	SBBE PA	05/06/82		SP
PTBGX	00004395 LIP	TPR	C		172-A	0000047468 AV ASSIS BRASIL	05/07/73	243	998	006845110	QUARAI TAPES	RS	21/06/80		RS
PTBGY	00004134 LIP	I2	C		172-A	0000047473 R PRINCESA ISABEL	10/08/79	264	998	84695956 14	JOINVILLE JOINVILLE	SBJV SC	08/07/83		
PTBGZ	00004114 LIP	TPR	C		172-A	47477 R DELAMARE	01/08/80	01354	998	004218711	CORUMBA CORUMBA	SBCR MS	11/01/83		MS
PTBHA	00004151 LIP	TU2	C		182-C	0000052807 AV. DORIVAL P. DE SOUZA	09/05/80	00211	1202	05747910 OS/18	IMPERATRIZ IMPERETRIZ	SBIZ MA	08/09/83		MA
PTBHB	00004112 LIP	TPR	C		172 A	47452 R. MATO GROSSO	08/09/82	142	998	106059831 78300	GOIANIA B. DU GARCAS	GO	20/03/83		MT
PTBHC	00004187 LIP	TPR	C		172-A	47558 PCA DA MATRIZ	14/08/81	47	998	061300896	JATAI FRUTAL	SNJX GO	18/10/81		MG
PTBHF	00004167 LIP	TPR	C		172-A	47719 RUA TIRADENTES	01/02/80	257	998	027154628	PENAPOLIS PENAPOLIS	SSPD SP	05/10/83		SP
PTBHG	00004954 LIP	TU2	C		182-H	182-56433 R TARQUINIO LOPES	26/06/68	241	1270	06279442 65000	SAO LUIZ MA SAO LUIZ		18/06/80		MA
PTBHH	00004116 LIP	TPR	C		210	0000057403 PARA	27/01/72	01753	1315	014188231	LONDRINA LONDRINA	SBLO PR	28/04/73		PR
PTBHI	00001668 LIP	TU3	ST		1081	1260298	23/03/61		975	99999999 00027	BAURU PRES. PRUDENTE	SBBU SP	01/05/62		SP
PTBHJ	00004125 L2P	TPR	AC		560-E	0000000864 AV. HIGIENOPOLIS	09/05/74	00794	2948 09	001360348	SAO PAULO SAO PAULO	SBMT SP	11/10/83		SP
PTBHK	00004136 L2P	SIC	AC		680-E	0000000869 AV. REPUBLICA ARGENTINA	09/11/60	3741	3402	76665538	RIO DE JANEIRO CURITIBA	RJ	27/07/83		PR
PTBHP	00002734 L2P	TU2	DC		DC3C47	19245 AEROP. EDUARDO GOMES	29/06/82	07	11884	04614277 14	MANAUS MANAUS	SBEG AM	05/04/83		AM

DEPARTAMENTO DE AVIACAO CIVIL
SUBDEPARTAMENTO TECNICO

REGISTRO AERONAUTICO BRASILEIRO
PL-1/103

DEZEMBRO DE 198 PAG - 70

*MARCA	CERTIF	CLAS	CAT	FB	MODELO	SERIE	INSC.	PROPR.	PMU	CPF/CGC	AERODROMO	REGISTRO	VAL.	IAM	UF
*PROPRIETARIO						ENDERECO	COMPLEMENTO			CEP	CIDADE				
PTBHQ	00004122	L1P	TPR	C	182-C	52818	26/08/82		1202	049014526	B. HORIZONTE	SBHH MG	04/12/82		MG
HEBERT BARBOSA DA SILVA															
PTBHR	00004172	L1P	I2	C	172-A	47561	25/10/76		998	87858973	GARIBALDI	SSGA RS	04/10/83		RS
AER AEROCCL DE GARIBALDI															
PTBHT	00004155	L1P	TPR	PA	PA-22-160	22-7434	20/11/81		908	047505607	SAO PAULO	SBMT SP	01/09/83		RJ
PAULO VICTOR DA SILVEIRA E OUTRO															
PTBHW	00003393	L1P	TPR	C	175	000055458	12/06/75		1066	047517448	SAO PAULO	SAD PAULO	SP 11/03/83		SP
HEITOR PAGOTTO															
PTBHX	00004264	L1P	TPR	C	172-A	47705	01/10/73		998	004914031	PUCONE	SNPC MT	15/09/80		MT
JOAO BATISTA CARVALHO															
PTBHY	00004175	L1P	TPR	C	180	50858	08/10/82		1156	005144111	CURUMBA	SBCR MS	02/09/83		MS
ANTONIO JULIANO M. DE ASSIS															
PTBIC	00004147	L1P	TU2	C	182-C	52902	01/10/82		1202	04359345	ITAITUBA	SNIH PA	06/09/83		PA
JANDAIA AEROTAXI LTDA															
PTBID	00004186	L1P	TPR	C	172-A	47711	19/07/82		998	053547304	BELEM	SBBE PA	02/09/83		PA
JUAREZ JACOME DE ARAUJO															
PTBIE	00004178	L1P	TU2	C	182-C	52910	10/12/82		1202	04142006	ITAITUBA	SNIH PA	02/07/83		PA
TAXI AEREO RIO NOVO LTDA															
PTBIF	00005803	L1P	TPR	C	177-A	0177-01221	18/08/82		1134	064109526	G. VALADARES	SBGV MG	11/09/83		RJ
JOAO EMILIO AJALA E OUTRO															
PTBIH	00004191	L1P	TPR	C	210	57411	23/04/81		1315	004292959	GUAIRA	SBGR PR	14/09/83		PR
AMADEU GUARDADO RODRIGUES															
PTBII	00005885	L1P	SE	PA	PA-25-235	25-4834	26/03/73		1316	58205741	SAO PAULO	SBMT SP	03/06/79		SP
SAO PEDRO AGRIC COM E TRANSP LTDA															
PTBIL	00003270	L1P	TU3	C	190	7728	19/09/63		1519	09999999	BRASILIA	SBBR DF	09/11/65		DF
ROMUALDO BRUNO DA SILVA															
PTBIN	00004149	L1P	TPR	C	182-C	000052945	30/09/80		1202	122793231	CAMPO GRANDE	SBCG MS	10/02/83		GO
GILSON JOSE GRATAO NETO															
PTBIO	00004394	L2P	TPR	C	310-D	0000039047	14/05/57		2191	005260616	P. DE CALDAS	SBPC MG	05/11/83		MG
ANIBAL CAMILLO TOGNI															
PTBIP	00004144	L1P	TPR	BE	M-35	0-6511	06/03/81		1338	137401998	P. VENCESLAU	SSWN SP	14/07/83		SP
PLINIO JUNQUEIRA JUNIOR															
PTBIQ	00004226	L1P	TPR	C	210	57571	10/05/61		1315	001097826	B. HORIZONTE	SNZS MG	05/06/76		MG
ANTONIO LUCIANO PEREIRA FILHO															
PTBIU	00004208	L1P	TPR	PA	PA-22	000022-263	14/04/61		817	071277074	PORTU ALEGRE	RS	26/04/63		RS
REGINALDO REIS															
PTBIV	00004231	L1P	TPR	PA	PA-24	24-2210	01/11/78		1157	061090800	F. WESTPHALEN	SSWF RS	22/09/83		RS
PEDRO HERMES LOCATELLI E OUTRO															
PTBIM	00005733	L2P	SIC	PA	PA-23-250	27-4031	17/11/77		2179	14093918	CAMPINAS	SSAM SP	11/12/79		SP
DURVAL DE SOUZA LIMA															
PTBIX	00004177	L1P	I2	C	172-B	47782	13/05/75		99	18625962	P. DE CALDAS	SBPC MG	22/09/83		MG
AER AEROCCL DE PDCOS DE CALDAS															

DEPARTAMENTO DE AVIACAO CIVIL
SUBDEPARTAMENTO TECNICO

REGISTRO AERONAUTICO BRASILEIRO
PL-1/103

DEZEMBRO DE 198 PAG - 71

MARCA	CERTIF	CLAS	CAT	FB	MODELG	SERIE	INSC- PROPR.	PMD	CPF/CGC	AERODROMO	REGISTRO	VAL.	IAM
* PROPRIETARIO						ENDERECO	COMPLEMENTO		CEP	CIDADE			UF *
PTBIY	00005822	L2P	TU2	PA	PA-23-250	27-4006	17/06/81	2179	76924216	ITAITUBA	SNH PA	26/08/83	PA
TAPA-TAXI AEREO PARANA LTDA AEROP. MUNICIPAL													
PTBJA	00004154	L1P	TPR	C	182-C	0000052976	09/04/75	1202	049313191	GOIANIA	AKAGUACEMA	GO	10/11/83
MARIO DE BASTOS SILVA R.DOS AIRADRES SN													
PTBJB	12004164	L1P	TU2	C	180-C	0000050883	28/11/78	1202	18498808	UBERLANDIA	SBUL MG	15/07/83	MG
TAXI AEREO BRASIL CENTRAL LTDA AER DE UBERLANDIA S/N													
PTBJD	00004169	L1P	TPR	C	182-C	52981	17/06/80	1202	025507413	SANTAREM	SBSN PA	04/09/71	PA
MARCOS OLIVEIRA R FLORIANO PEIXOTO 00511													
PTBJE	00004212	L1P	TPR	C	180-C	0000052978	16/02/73	1202	185442748	RIO CLARO	RIO CLARO	SP	17/01/80
MANOEL MUNIZ FEIJO R DNZE 929													
PTBJF	00004194	L1P	TPR	C	172-B	17247774	15/10/82	998	003866691	C.GRANDE	SBCG MS	22/10/83	MS
ANTONIO RAULINO DE SOUZA AV.AFUNSO PENA 3088													
PTBJH	00002157	L1P	TPR	ST	1081	000001081257	11/04/72	975	450410678	PRAIA GRANDE	PENHA	SP	29/07/73
BENTO ALVES JORGE AUGUSTO 00227													
PTBJI	00003822	L1P	TPR	BE	H-35	00000-5320	19/01/72	1315	012360088	VOTUPORANGA	VOTUPORANGA	SP	13/06/74
ANTONIO BATISTA PEREIRA AMAZONAS 01549													
PTBJL	00004193	L1P	TPR	C	172-B	17247761	31/03/82	1000	004846791	JUIZ DE FORA	SBJF MG	12/05/83	MG
JOAO BAPTISTA BAERE DE ARAUJC AEROP.DA SERRINHA													
PTBJM	00004176	L1P	TPR	C	180-C	50897	22/12/81	1202	027818088	PENAPOLIS	SSPU SP	14/08/81	SP
ARMANDO VIANA EGREJA FAZ.APARECIDA													
PTBJN	00003268	L1P	TU2	BE	C-35	0-2967	20/08/82	1225	04139564	ITAITUBA	SNH PA	27/08/83	PA
MARAJO TAXI AEREO LTDA PRACA DO CONGRESSO 161													
PTBJO	00002588	L1P	TPR	C	170-A	000000018924	24/11/78	998	492135806	LIMEIRA	BEBEDOURO	SP	15/01/83
LUIZ ALBERTO GAMBASSI AV KAUL FURQUIM 481													
PTBJP	00004158	L2P	TPR	BE	D-17-S	0000006753	06/02/61	1923	999999979	PURTO VELHO	RD	09/09/61	RJ
CARLOS VILAS BOAS TELLES FERREIRA AV. ATLANTICA 00514													
PTBJQ	00004365	L1P	SIC	C	210-A	21057584	05/04/82	1315	78427614	LONDINA	SBLD PR	21/03/82	PR
ASA-AVIOES E SUPR.AER.IMP.COM.LTDA AEROP.BACACHERI													
PTBJU	00004179	L2P	TPR	C	310-D	39298	19/08/75	2191	004273819	PALMAS	PALMAS	PR	03/05/77
FRANCISCO FARIS DE SOUZA BAIRO CALDERAS 03100													
PTBJV	00004384	L1P	TU3	BE	N-35	D-583	12/04/82	1417	04136891	ITAITUBA	SNH PA	05/03/83	PA
CARLOS ALBERTO PASCHOALIN-T.A. INDIV. R.MANFREDU BARATA 376													
PTBJW	00005829	L2P	SIC	PA	PA-23-250	27-3957	31/05/82	2179	04059517	GUAJARA MIRIM	SBM RO	17/09/83	RO
TRANSPORTES E COMERCIO ANA LTDA R. DR. LEVEGER 455													
PTBJX	00004170	L2P	TPR	PA	PA-23-250	27-331	23/06/81	1589	04150207	ITAITUBA	SNH PA	24/03/83	PA
TAXI AEREO FLIPPER LTDA R.DR.HUGO DE MENDONCA 658													
PTBJY	00005734	L1P	TPR	C	U206-A	U206-1094	10/05/69	1652	01052752	BOA VISTA	SBBV RR	11/10/83	GU
ASAS DE SOCORRO AEROPORTO DE ANAPOLIS S.N													
PTBJZ	00004199	L1P	TPR	BE	N-35	D-6608	10/04/78	1417	144146519	LONDINA	SBLD PR	18/12/82	PR
JOSE CARLOS OLIVEIRA R.UNIAU SOVIETICA 35													
PTBKA	00005848	L2P	TU2	PA	PA-31	31-479	02/09/77	2951	27065437	VITORIA	SbVT ES	06/08/83	ES
AIMORE TAXI AEREO LTDA PCA. DO AEROPORTO S/N													

DEPARTAMENTO DE AVIACAO CIVIL
SUBDEPARTAMENTO TECNICO

REGISTRO AERONAUTICO BRASILEIRO
PL-17103

DEZEMBRO DE 198 PAG - 72

*MARCA	CERTIF	CLAS	CAT	FB	MODELO	SERIE	INSC.	PROPR.	PMO	CPF/CGC	AERODROMO	REGISTRO	VAL.	IAN	*UF
*PROPRIETARIO						ENDERECO	COMPLEMENTO	CEP	CIDADE						
PTBKB	00005849	L2P	TU2	PA	PA-31	31-482	28/12/81		2951	012063028	CONC. ARAGUAIA	S8AA	PA	10/12/83	SP
					CARAJAS TAXI AEREO LTDA	PRACA DA REPUBLICA		6	73E74		CATANDUVA				
PTBKC	00005850	L2P	TU2	PA	PA-31	31-485	08/03/78		2951	10741598	B. HORIZONTE	SBBH	MG	14/01/83	MG
					TAXI AEREO PLUMA LTDA	AER DA PAMPULHA		00634			30000	BELO HORIZONTE			
PTBKD	00005814	L1P	TPR	C	182M	18259715	20/09/82		1272	003799641	COXIM	SNHR	MS	16/12/82	MS
					JOSE ADELINO DE CARVALHO	R. FELINTO M. MULLER		885			79400	COXIM			
PTBKE	00005809	L1P	TPR	C	207	0020700032	30/11/82		1723	013973622	MACAPA	SBMQ	AP	26/01/83	AP
					JOSE TAVARES DE SOUZA	R. MATEUS A. COUTINHO		00086			68300	MACAPA			
PTBKH	00005865	L1P	TU2	C	U206-D	U2061366	11/12/81		1632	04736468	ITAITUBA	SNH	PA	09/11/83	PA
					TRUTH TAXI AEREO LTDA	R DR HUGO DE MENDONCA		333			68180	ITAITUBA			
PTBKI	00005806	L2P	TU2	PA	PA-30	00030-1937	31/08/81		1634	06646749	TERESINA	SBTE	PI	03/02/83	PI
					AERD TAXI POTY LTDA	AEROP DE TERESINA					64000	TERESINA			
PTBKJ	00005918	L1P	TPR	C	210	21059143	22/11/78		1315	010568679	CASCABEL	SBCA	PR	27/07/83	PR
					JADIR DE MATTOS E OUTROS	R SANTA CATARINA		00887				CASCABEL			
PTBKK	00005845	L1P	TU2	C	180-H	18052079	25/06/81		1272	04090239	RIO BRANCO	SBRB	AC	26/11/82	AC
					TAXA TAXI AEREO XAPURI LTDA	AEROP. INT. PRES. MEDICI					69900	RIO BRANCO			
PTBKL	00005813	L1P	TPR	C	182-M	0018259981	23/01/76		1270	005856881	UBEREBA		MG	05/08/79	MT
					JOSE REIMER	R. AMARO LEITE		00007			201	ARRA DO GARCAS			
PTBKN	00004524	L2P	SE	AC	560-F	119745	02/01/78		3400	33496563	R. DE JANEIRO	SBRJ	RJ	09/06/83	RJ
					PROSP S/A GEOLOGIA PROSP. E AEROFTG.	R. DAS PALMEIRAS		00052				RIO DE JANEIRO			
PTBKO	00005807	L1P	TPR	C	177-A	0017701363	10/09/82		1134	011763075	BELMONTE	SNBL	BA	21/09/74	BA
					BENEDITO AMBROSIO DA SILVA	AV. D. PEDRO II		00114			45800	BELMONTE			
PTBKP	00005897	L1P	TU3	C	170-B	25911	02/02/78		998	277251118	SAO PAULO	SBMT	SP	16/12/83	SP
					NESTOR PAGOTTO	R. BARAO DE TEFE		250			122	AQUA BRANCA			
PTBKR	00005804	L1P	I2	C	150-J	0015070934	07/10/74		725	75224936	LONDRINA	SBLO	PR	05/10/83	PR
					AER AEROC. DE LONDRINA	AER. DE LONDRINA		00098			05	LONDRINA			
PTBKT	00005899	L1P	I2	C	150-J	15070953	15/10/75		725	17361627	B. HORIZONTE	SNZS	MG	26/08/83	MG
					VIP VOOS DE INSTRUCAO PILOTAGEM S/A	AER CARLOS PRATES		S/N				BELO HORIZONTE			
PTBKU	00005898	L1P	I1	C	150-J	0015070962	10/09/82		725	77944718	F. DO IGUACU	SBFI	PR	08/06/83	PR
					AER AEROC. DE FOZ DO IGUACU	R. PRINCIPAL		S-N			85890	VILA VITORASSI			
PTBKV	00005839	L1P	TPR	C	182-N	18259953	13/09/78		1270	042710688	S J R PRETO			27/08/83	SP
					GRANDES SORROCHE	R JAMIL KAUAN		00015				S J R PRETO			
PTBKW	00005960	L1P	TPR	C	150-J	15070815	30/03/81		725	011736691	CAMPO GRANDE	SBCG	MS	23/11/82	MT
					JOSE BARBOSA DE OLIVEIRA	R. MANOEL TOMAS		273			79540	CASSILANDIA			
PTBKX	00006155	L1P	SE	C	A-188-A	000001880553	31/03/81		1496	03075504	VERA CRUZ	SSVY	SP	16/12/82	SP
					JUNA - AVIACAO AGRICOLA LTDA	R. PAULO G. FRANCO		120				VERA CRUZ			
PTBKY	00005861	L2P	TU2	BE	D-55	TE-752	14/09/73		2404	04389706	SAO PAULO	SBMT	SP	11/04/75	AM
					TAXI AEREO RIO DO OURO	AV 7 DE SETEMBRO		01448			01	MANAUS			
PTBKZ	00005954	L2P	TU2	PA	PA-23-250	27-4343	16/03/79		2179	05197876	BELEM	SBBE	PA	06/08/83	PA
					MARTA-MARABA TAXI AEREO LTDA	AV DR FREITAS		2214			66000	BELEM			
PTBLE	00004308	L1P	TPR	C	172-B	17247798	16/11/67		998	999999979	LIVRAMENTO		RS	12/10/68	RS
					LUIZ PEDRO VAZ ALBORNOZ	R CONDE DE P ALEGRE		00986				LIVRAMENTO			

DEPARTAMENTO DE AVIACAO CIVIL
SUBDEPARTAMENTO TECNICO

REGISTRO AERONAUTICO BRASILEIRO
PL-1/103

DEZEMBRO DE 198 PAG - 73

MARCA	CERTIF	CLAS	CAT	FB	MODELO	SERIE	ENDERECO	INSC.	PROPR.	PMD	CPF/CGC	AERODROMO	REGISTRO	VAL.	IAM
*	PROPRIETARIO							COMPLEMENTO			CEP	CIDADE			UF
PTBLG	00004286	LIP	TPR	C	182-D	18253053	R DOIS	03/04/75		1202	056470458	RIO CLARO SP		26/04/78	SP
	JOSE OSCAR HILDEBRANDO								00783			RIO CLARO			
PTBLH	00004221	LIP	TPR	C	172-B	17248159	RUA CAJALAO	13/07/82		998	011382191	GOIANIA	SBGO GO	23/11/83	GO
	DONERVIL ANTONIO LEITE								00570		76540	IPORA			
PTBLJ	00005783	LIP	SIC	C	0206-D	0206-1288	R.DR.JOAOQUIM MURTINHO	03/04/81		1632	09217163	CUIABA	SBCY MT	21/07/83	MT
	SERTAPA S/C LTDA								237		78000	CUIABA			
PTBLI	00004337	LIP	TPR	C	170-A	19507	RUA OSWALDO CRUZ	16/11/77		998	001999743	SAO LUIZ	SBSL MA	20/05/81	MA
	JOSE EIMAR SERRA								00495			SAO LUIZ			
PTBLM	00004269	LIP	TPR	C	172-B	17248164		25/02/72		998	034597301	CUIABA	SBCY MT	10/07/83	MT
	SHELLEY S. SWIGART										00486	78000	CUIABA		
PTBLN	00004206	LIP	TPR	C	182-D	18253063	R.MARANHAO	09/11/73		1202	008344758	MOGUCA	SSZX SP	03/12/83	SP
	RENATO DA COSTA LIMA								00569	11		SAO PAULO			
PTBLR	00004393	L2P	TUZ	C	310-D	39201	PCA. DO AEROPORTO	05/08/73		2191	27063437	VITORIA	SBVT ES	16/06/83	ES
	AIMORE TAXI AEREO LTDA								S/N	00		29000	VITORIA		
PTBLV	00004225	LIP	SIC	C	172-B	17248262	R MAJOR GOTE	30/10/80		998	19943307	P.DE MINAS	SNOM MG	25/04/82	MG
	AGROMINAS EMPREENDIMENTOS RURAIS LTD								1401			PATOS DE MINAS			
PTBLW	00005896	LIP	I2	PA	PA-28-180	28-5084	AEROP.MUN-DE SANTIAGO	27/09/82		1089	87678108	SANTIAGO	SSHI RS	18/08/83	RS
	AER AEROCLOUBE DE SANTIAGO										97700	SANTIAGO			
PTBLX	00004436	LIP	TPR	PU	56-C	1072	R SETE DE SETEMBRO	13/04/70		660	017658330	BAGE	SSBJ RS	02/10/82	RS
	LUIZ CLOVIS M PEREIRA								1273		96400	BAGE			
PTBLY	00005722	LIP	TPR	BE	V-35-A	0-8933	R.FRANCISCO VILELA	15/05/78		1543	044807918	SAO PAULO	SBMT SP	29/07/83	SP
	FERNANDO GONCALVES CANEIRO								99		00216	08700	MOGI DAS CRUZES		
PTBLZ	00004183	L2P	SIC	BE	65	LC-68	R DOS PAMPAS	03/02/75		3493	17262213	B.HORIZONTE	SBBH MG	30/03/83	MG
	CONSTRUTORA ANDRADE GUTIERREZ S/A								484			30000	BELO HORIZONTE		
PTBMA	00004483	LIP	SIC	PU	56-B1	1078	R N SRA DE FATIMA	16/11/62		660	99999999	BOTUCATU	SSBK SP	22/05/69	SP
	SOC CONST AERON NEIVA LTDA								00360			18600	BOTUCATU		
PTBMD	00004364	LIP	TUZ	C	182-D	0018253041	AV.SANTOS DUMONT	30/06/82		1202	06281661	SAO LUIZ	SBSL MA	10/09/83	MA
	TAXI AERO BANDEIRANES LTDA								2141			65000	SAO LUIZ		
PTBME	00004371	LIP	TPR	C	210-A	0021057617	R BARAO DE PASSOS	03/05/67		1315	005122226	SAO PAULO	SP	22/09/82	MG
	DAVID AGELUME								297			PASSOS			
PTBMG	00004215	LIP	TPR	C	180-D	18050933	R-JOAOQUIM NABUCO	23/07/79		1202	147711798	MARILIA	SSML SP	26/01/83	SP
	FRANCISCO DE SOUZA MEDEIROS								641			19100	PR. PRUDENTE		
PTBMH	00004600	LIP	I2	NE	56-C1	0000001091	AV.OTAVO MANGABEIRA	28/11/73		660	13579529	SALVADOR	SBSV BA	07/07/77	BA
	AER AEROCLOUBE DA BAHIA								00001			SALVADOR			
PTBMI	00004230	LIP	TPR	C	172-B	17248283	AL LUCAS N GARCES	17/04/79		998	372232408	SAO PAULO		02/09/81	SP
	CARLOS ALBERTO CARDOSO ROSA								02604	404		ATIBAIA			
PTBMJ	00004224	LIP	TPR	C	182-D	18253228	AV MATO GROSSO	22/10/79		1202	081368401	P.NACIONAL	S8PN GO	11/11/83	GO
	ALBERTO CARRILHO DE CASTRO								00801			GURUPI			
PTBMK	00005881	L2P	TPR	PA	PA-31-300	31-346	AV.POMPEIA	13/03/81		2814	059716788	SAO PAULO	SBMT SP	22/10/83	SP
	KAISER SALVADOR DE AZEVEDO								1076		05022	SAO PAULO			
PTBML	00004240	LIP	TPR	BE	N-35	0-6664	AV.ALM.TAMANDARE	09/08/72		1417	001491102	SANTAREM		28/02/75	PA
	ESTHER REIS DE CARVALHO								1042		OBL/D	BELEM			

DEPARTAMENTO DE AVIACAO CIVIL
SUBDEPARTAMENTO TECNICO

REGISTRO AERONAUTICO BRASILEIRO
PL-1/103

DEZEMBRO DE 198 PAG - 74

*MARCA	CERTIF	CLAS	CAT	FB	MODELO	SERIE	INSC.	PROPR.	PMD	CPF/CGC	AERODROMO	REGISTRO	VAL.	IAN	*UF
*PROPRIETARIO						ENDERECO	COMPLEMENTO	CEP	CIDADE			UF			
PTBMM	00004414	L2P	TU2	C	310-D	39197	10/09/79		2191	52045457	SAO PAULO	SBSP	SP	23/12/81	
TAM-TAXI AEREO MARILIA S/A R MONSENHOR ANTONIO PEP 94															
PTBMN	00004237	L1P	TPR	C	172-B	17248389	17/11/76		998	000818174	TEREZINA			30/09/83	DF
CARLOS AUGUSTO DE OLIVEIRA SQN. 103 BLOCO D 00103 105 00002 BRASILIA															
PTBMD	00004274	L1P	SIC	C	182	18253297	22/05/79		1159	05569355	GOIANIA	SBGO	GO	11/11/83	GO
EVARISTO E PINHEIRO HOTEIS LTDA R.233 244															
PTBMP	00004228	L1P	TPR	C	172-B	17248267	17/07/80		1000	009176212	BELEM	SBBE	PA	25/02/83	PA
UBIRATAN PINON FRIAS CONJ. SANTOS DUMONT-II 51															
PTBMR	00004268	L1P	TPR	C	182-D	18253319	10/09/81		1202	405115378	GOIANIA	SBGO	GO	24/03/78	PA
GIUSEPPE SICILIA AV. MAL. COSTA E SILVA S/N															
PTBMS	00004275	L1P	TPR	BE	N-35	D-6670	18/03/81		1417	191833648	CAXIAS DO SUL	SSCX	RS	31/03/83	RS
CLESSIO BERTOLI R. STEFANO CRIPPA 675															
PTBMU	00004296	L1P	TPR	C	180-D	18050988	01/02/82		1159	035431881	GOIANIA	SBGO	GO	06/01/83	GO
HUGO SERGIO DE CARVALHO R. T 9 249															
PTBMV	00004251	L1P	TPR	C	172-B	17248385	22/01/81		1000	005957304	JOAO PESSOA	SBJP	PB	31/07/83	PB
MARCELO HENRIQUE DA SILVA E OUTRO AV. JOAO CANCIO DA SILVA 448															
PTBMW	00005846	L1P	TPR	C	185-E	1851460	18/01/77		1496	146907218	PORTO VELHO			28/07/83	RO
JOAO SEDLACEK NETTO R HERBERT DE AZEVEDO 00290															
PTBMZ	00004227	L1P	TPR	C	180-D	18050993	10/12/82		1202	604126908	SAO PAULO	SBMT	SP	11/12/72	SP
VITOR MANOEL CARREIRA PINTO MARINHO R. EDUARDO P. CHAVES 58															
PTBND	00004242	L1P	YPR	C	172-B	0017248229	30/04/80		998	063792900	NONOAI	SSOI	RS	01/07/83	RS
ARMANDO REGINATTO R GAL USORIO S/N															
PTBNF	00004287	L1P	TPR	C	182-D	18253315	21/10/74		1202	999999979	ARACATUBA	SSAU	SP	31/03/78	MG
NAIM SOARES RIBEIRO AV RIO BRANCO 00056															
PTBNG	00004236	L2P	TU2	C	310-F	3100056	06/03/69		2038	999999999	RIO DE JANEIRO			29/06/71	RJ
RIO TAXI AEREO LTDA AV CALOGERA 00018 02 202															
PTBNH	00004316	L1P	TPR	C	172-B	17248279	25/06/79		998	017784981	GURUPI	SNFU	GO	14/01/82	GO
JACINTO NUNES DA SILVA R SETE 02981															
PTBNI	00004306	L1P	TPR	C	180-D	18051002	04/01/70		1202	018601941	CDNC. ARAGUAIA	SBAA	PA	03/05/81	GO
DIMAS INACIO DE FARIA R P 7 SET FUNCIONARIOS 00110															
PTBNJ	00004359	L1P	I2	C	172-B	17248425	20/05/70		998	33874736	RIO DE JANEIRO			30/04/72	RJ
PEGASUS ESCOLA DE AVIACAO LTDA R MEXICO 00074 309															
PTBNL	00004307	L1P	TPR	C	180-D	18051005	01/11/78		1202	090495171	P. NACIONAL	SBPN	GO	13/01/78	GO
ADIR DOS SANTOS VALENTE PCA CENTENARIO 617															
PTBNM	00002408	L1P	TU3	BE	35	D-1879	22/02/61		1202	999999979	CAMPO GRANDE	SBCG	MS	10/11/67	MT
PEDRO FREDERICO PACHE R ANTONIO MARIA COELHO 00851															
PTBNO	00004426	L1P	TPR	C	172-B	17248421	10/09/68		998	999999979	ARACATUBA	SSAU	SP	19/02/83	SP
NELSON DAVIDES DE OLIVEIRA R BENARDINO DE CAMPOS 00404															
PTBNP	00004518	L1P	TPR	C	172-A	47633	15/12/78		998	046658721	PARANAIBA	SNPP	MS	14/11/81	GO
ODELIO MORAES BORGES R. SETE 217															
PTBNQ	00004438	L1P	TU2	C	180	50689	23/07/82		1156	04360442	ITAITUBA	SNIH	PA	06/10/83	PA
CARAI TAXI AEREO LTDA AEROP. DE ITAITUBA 68180 ITAITUBA															

DEPARTAMENTO DE AVIACAO CIVIL
SUBDEPARTAMENTO TECNICO

REGISTRO AERONAUTICO BRASILEIRO
PL-1/103

DEZEMBRO DE 198 PAG - 75

MARCA	CERTIF	CLAS	CAT	FB	MODELO	SERIE	INSC.	PROPR.	PMD	CPF/CGC	AERODROMO	REGISTRO	VAL.	IAM	UF
*	PROPRIETARIO					ENDERECO		COMPLEMENTO		CEP	CIDADE				*
PTBNR	00004322	L1P	TU2	C	182-D	18253225	29/06/81		1202	04747259	SANTAREM	SBSN PA	18/07/83		
	TAPAJOS TAXI AEREO LTDA					AV RUI BARBOSA		659		0000A	68100	SANTAREM			
PTBNS	00004315	L1P	TPR	C	172-B	17248428	22/05/75		998	096729820	BAGE	SSBJ RS	29/09/83		
	JOSE GOMES MOGLIA					AV SETE DE SETEMBRO		00955		42	96400	BAGE			RS
PTBNT	00004339	L1P	TPR	C	172-B	17248455	07/01/80		998	048963787	CAMPINAS	SP	04/12/82		
	ROBERT GRIGORIAN					R VIEIRA BUENO		88			CAMPINAS				SP
PTBNV	00004313	L1P	TPR	C	172-B	17248462	13/11/64		998	286945466	SAO LUIZ		20/04/69		
	JURANDY TEIXEIRA MENDES					R LAMBARI				36		TRES CORACOES			MG
PTBNX	00004270	L1P	TPR	BE	N-35	D-6699	03/08/82		1417	009184900	CAXIAS DO SUL	SSCX RS	23/07/83		
	GILBERTO CABERLON					R.PINHEIRO MACHADO		2548			95100	CAXIAS DO SUL			RS
PTBNZ	00003823	L2P	TPR	C	310-B	0000035575	25/06/61		2131	999999979	GOIANIA	GO	28/05/60		
	GEORGE YUNES					PRACA CIVICA		00016			GOIANIA				GO
PTBOA	00005785	L1P	TPR	C	182-M	18259592	11/07/79		1270	044705082	PORTO VELHO	SBPV RU	26/07/80		
	AIRTON INACIO GIEHL					R HERBERT DE AZEVEDO		1218			PORTO VELHO				RO
PTBOB	00004320	L1P	SIC	C	182-D	18253336	28/04/82		1204	04733481	ITAITUBA	SNH PA	11/12/82		
	IOMAZ DE AQUINO PINHEIRO (FIRMA IND)					GARIMPO DE S. RAIMUNDO					68180	ITAITUBA			PA
PTBOE	00004249	L1P	TPR	BE	N-35	00000-6709	20/06/61		1417	999999979	SAO PAULO	SP	11/06/67		
	JOSE FERRAZ DE CAMARGO					R.BOLIVIA		00219			SAO PAULO				SP
PTBOH	00004314	L1P	TPR	C	172-B	17248447	05/03/82		1000	169385268	FERNANDOPOLIS	SSFD SP	10/09/83		
	PAULO FANTINI					R.RIO DE JANEIRO		1152		00338	15600	FERNANDOPOLIS			SP
PTBDI	00004385	L1P	TPR	C	182-D	182-53337	27/11/78		1202	072339141	S. J. R. PRETO	SSRE SP	20/04/83		
	JOSE DOMICIANO DE SOUZA					R.CACHOEIRO ITAPEMIRIM		S/N			29200	GUARAPARI			ES
PTBOK	00005738	L1P	I2	PA	PA-28-140	28-24721	03/01/78		976	95435426	S CRUZ SUL	SSSC RS	21/08/83		
	AER AEROC L DE SANTA CRUZ DO SUL					R SEN PINHEIRO MACHADO		649			96800	STA CRUZ SUL			
PTBOM	00005429	L1P	TPR	NE	56-C1	1132	13/09/78		660	067102208	BOTUCATU	SSBK SP	21/11/81		
	JOAO CARLOS DE SOUZA HEIRELLES					LARGO S FRANCISCO		34		10	00010	SAO PAULO			SP
PTBOP	00005856	L1P	I2	NE	56-C1	1239	13/11/69		660	999999999	ALTO ARAGUAIA	SNHG MT	21/03/75		
	AEROC L DO ALTO ARAGUAIA									00010	ALTO ARAGUAIA				MT
PTBOQ	00006755	L1P	I2	PU	56-C1	0000001240	04/04/73		660	03278199	CAMPD GRANDE	SBCG MS	01/03/74		
	AEROC L DE CAMPO GRANDE					R.BARAO DO RIO BRANCO		00265		13	79100	CAMPO GRANDE			MS
PTBOW	00004539	L1P	TPR	PA	PA-24	243045	21/07/66		1157	099999999	PORTO ALEGRE	SBPA RS	30/05/68		
	NEWTO MACHADO BARRETO					R.RAMIRO BARCELOS		01948		2		P.ALEGRE			RS
PTBOW	00006111	L1P	SE	PA	PA-25-260	25-5198	04/02/82		1316	003571709	MARINGA	SSMG PR	19/08/83		
	MOYSES DE FREITAS					R.CERQUEIRA CESAR		481		00071	14100	RIB. PRETO - SP			SP
PTBOX	00004329	L1P	TU2	C	185	56	03/03/69		1451	04937397	BELEM	SBBE PA	29/02/73		
	TAXI AEREO KOVACS LTDA					AV DR FREITAS		2180			66000	BELEM			PA
PTBOY	00005773	L2P	SIC	MH	MU 28 20	00000000145	10/09/73		4500	61602199	SAO PAULO	SBSP SP	27/02/83		
	CIA ULTRAGAZ					AV BRIG LUIZ ANTONIO		1343				BELA VISTA			SP
PTBOZ	00004309	L1P	I2	C	172-B	17248431	03/08/72		998	47081567	CATANDUVA	SSKT SP	09/12/83		
	AER AEROC L DE CATANDUVA					R ANITA GARIBALDI		00966		00228		CATANDUVA			SP
PTBPA	00004321	L1P	TPR	C	172-B	17248450	27/05/80		998	011595772	PORTO VELHO		12/11/80		
	ANTONIO RODRIGUES NUNES					R CAMPOS SALES		02070		304		PORTU VELHO			RO

DEPARTAMENTO DE AVIACAO CIVIL
SUBDEPARTAMENTO TECNICO

REGISTRO AERONAUTICO BRASILEIRO
PL-1/103

DEZEMBRO DE 198 PAG - 76

*MARCA	CERTIF	CLAS	CAT	FB	MODELO	SERIE	INSC.	PROPR.	PMD	CPF/CGC	AERODROMO	REGISTRO	VAL.	IAH	*UF*	
*PROPRIETARIO						ENDERECO	COMPLEMENTO	CEP	CIDADE							
PTBPC	00004331	LIP	TPR	C	172-B	17248451	08/04/81		998	323686157	SAQUAREMA	SSSQ	RJ	13/02/82	RJ	
	JOSE ANTONIO G. DA FONTE E OUTROS					R. PEREIRA DA SILVA		95		22221	NITEROI					
PTBPD	00004323	LIP	TPR	C	180-D	18051016	13/07/82		1202	001488732	ITAITUBA	SNIH	PA	22/01/83	PA	
	FABIO ARGENTO CAMARGO E OUTRO					TRAV. FRANCISCO CORREA		200		68100	SANTAREM					
PTBPE	00004355	LIP	SIC	C	185	60	26/08/77		1451	391655828	AMERICANA	SSNX	SP	09/04/82	SP	
	ROBERTO ELIASQUEVICI					AV PRES VARGAS		777			AMERICANA					
PTBPF	00004303	LIP	TPR	C	182-D	18253377	25/06/71		1202	069992042	ESTRELA		RS	30/08/79	PA	
	JOSE CARLOS MUNIZ DE BRITO					AV PRES VARGAS		197		803	BELEM					
PTBPG	00003579	LIP	TPR	PA	PA-20-135	20-1105	02/08/77		817	053067108	RIB PRETO			22/05/80	SP	
	JOAO MAXIMILIANO WINKLER					R CONS CRISPINIANO		69		41	SAO PAULO					
PTBPI	00004411	L2P	TPR	BE	95-55	TC-124	11/09/80		2213	010535409	VILHENA	SBVH	RO	18/06/81	RO	
	JOAQUIM LUIZ DE FREITAS PEREIRA					AV. MAJOR AMARANTE		03050			VILHENA					
PTBPJ	00002164	LIP	IPR	ST	108-2	108-2-3487	15/07/74		1011	013044372	BELEM	SNBB	PA	02/12/75	PA	
	ARTUR WARD RUFF					R GENTIL BITTENCOURT		00043		1	66000	BELEM				
PTBPK	00005708	LIP	TPR	C	182 M	000018259520	13/01/77		1270	279756228	PR VENCESLAU	SSWN	SP	19/05/82	SP	
	CARLOS DANCS JACINTO					FAZ NOVA CAIUA		S/N			CAIUA -S-PAULO					
PTBPM	00004267	LIP	SIC	PA	PA-22-160	22-7580	03/10/67		817	10787356	RECIFE	PE		31/10/69	PE	
	AUDITORES PERNAMBUCO LTDA					AV MARQUES DE OLINDA		126		3A	302	RECIFE				
PTBPO	00003076	LIP	TPR	PA	PA-20	20718	09/09/81		817	000260342	SAD PAULO	SBMT	SP	03/11/67	PA	
	JOAO LOURENCO EVANGELISTA					R. JOAO ALFREDO		264		401	BELEM					
PTBPQ	00004597	LIP	TPR	PA	PA-22-160	22-6479	20/09/77		817	007736387	R. DE JANEIRO	SBRJ	RJ	20/11/82	RJ	
	LOSIR WERNECK DE C. VIANNA E OUTRO					AV. PRES. WILSON		165		811	20065	RIO DE JANEIRO				
PTBPR	00004372	LIP	TPR	BL	260	4218	12/07/78		1225	192842508	SANTOS	SSPX	SP	20/03/70	SP	
	DOMINGOS CONRADO WAHL					R GEORGE DETTERE		88			SAD PAULO					
PTBPS	00004334	LIP	TU3	MO	20-A	1418	27/09/71		1111	013200843	FORTALEZA		CE	26/07/74	CE	
	WASHINGTON PINHEIRO SANTANA					R DA CONEFOR		3585			60000	FORTALEZA				
PTBPU	00004613	LIP	TPR	AR	7-GCB	000007GCB-58	02/07/65		748	000028103	FORTALEZA		CE	04/03/70	CE	
	AYRTON DEODATO BORGES MARTINS					R CARLOS VASCONCELOS		105		4	FORTALEZA					
PTBPX	00003075	LIP	TPR	PA	PA-20	20-708	18/05/79		817	158579138	PR VENCESLAU			17/04/80	SP	
	HELIO ANTONIO DA SILVA					R JOSE BONIFACIO		00222			PR VENCESLAU					
PTBPY	00005945	L2T	TU2	MH	MU-28-20	158	11/11/70		4500	62120084	SAD PAULO SBSP		SP	09/06/83	SP	
	TAXI AEREO FLAMINGO S/A					ST AER DE CONGONHAS		S/N			01000	SAD PAULO				
PTBQA	00004354	LIP	TU3	C	172-B	17248733	30/12/65		998	999999979	SAD LUIZ			28/09/68	MA	
	SINVAL JOUBERT SOARES					PRACA JOAO LISBOA		00114				SAD LUIZ				
PTBQC	00004347	LIP	TPR	BE	35-A-33	CD-371	05/08/82		1359	707454128	SAD PAULO	SBMT	SP	25/05/83	PR	
	LAUTEVERGNI ROGENSKI					CONJ. CASTELO BRANCO		B.C14		11	86100	LONDRINA				
PTBQD	00004410	LIP	SIC	BE	N-35	D-6829	14/12/82		1417	05450259	ITAITUBA	SNIH	PA	08/06/83	PA	
	SANTOS E MACEDO LTDA					R. DR. HUGO DE MENDONCA		333			68180	ITAITUBA				
PTBQE	00004381	LIP	TU2	C	182-D	0018253596	08/09/81		1202	032874836	VITORIA	SBVT	ES	28/07/83	ES	
	AEROTAXI CAPIXABA LTDA					AV N S DAS GRACAS		350			VITORIA					
PTBQF	00004432	LIP	TPR	C	182-D	18253575	30/06/78		1202	063593371	CORUMBA	SBCR	MS	06/04/78	MS	
	LUIZ THIOMTEO MUJICA					R 13 DE JUNHO		1570		3	CORUMBA					

DEPARTAMENTO DE AVIACAO CIVIL
SUBDEPARTAMENTO TECNICO

REGISTRO AERONAUTICO BRASILEIRO
PL-1/103

DEZEMBRO DE 198 PAG - 77

MARCA	CERTIF	CLAS	CAT	FB	MODELO	SERIE	INSC.	PROPR.	PMD	CPF/CGC	AERODROMO	REGISTRO	VAL.	IAM
* PROPRIETARIO						ENDERECO		COMPLEMENTO		CEP	CIDADE			UF
PTBQJ	00004424	L1P	TPR	C	182-D	18253598	27/04/62		1202	999999979	BELEM	SNBB PA	08/07/66	PA
	PAULO LOBATO DE MIRANDA AV PRESIDENTE VARGAS 00091 01 102 66000 BELEM													
PTBCK	00005760	L1P	TU2	BE	36	E-141	17/02/82		1634	05065313	ITAITUBA	SNIH PA	18/08/83	PA
	ARARA TAXI AEREO LTDA PCA.DA BANDEIRA S/N 68180 ITAITUBA													
PTBQL	00004425	L1P	TPR	C	182-D	18253597	09/09/81		1202	088035441	ALTAMIRA	SBHT PA	29/12/81	PA
	WILSON DE SOUZA MACIEL AV. PEDRO MIRANDA 752 66000 ALTAMIRA													
PTBQM	00004413	L1P	TPR	C	185-A	244	25/10/82		1451	557717778	ARACATUBA	SSAU SP	06/10/80	SP
	FELICIO SARAFIM DA SILVA R.FRANCISCO G.DE CASTRO 1366 68200 BIRIGUI													
PTBQN	00004444	L1P	TPR	C	180-E	18051066	23/08/78		1202	026300951	ITUMBIARA	SNKA GO	23/12/82	GO
	FRANCISCO VILELA DO AMARAL PCA PEDRO LUDOVICO 486 ITUMBIARA													
PTBQP	00004452	L1P	TPR	C	172-C	17248903	15/01/81		1025	124693511	PARANAIBA	SNPP MS	11/10/83	GO
	BRAZ PEDRO SOUZA DE FREITAS R.TREZE 141 76330 ITAJA													
PTBQR	00004430	L1P	TPR	C	182-E	18253623	25/10/67		1270	047536660	SAD GABRIEL	SSSF RS	06/01/80	RS
	JOSE EDUARDO SEVERO DE SOUZA R GAL MALLET 00554 33 SAD GABRIEL													
PTBQT	00004429	L1P	TPR	C	182-E	18253668	04/02/76		1270	017784981	ARAGARCAS	SBAN GO	04/11/79	GO
	JACINTO NUNES DA SILVA R SETE 02981 77400 GURUPI													
PTBQU	00005919	L1P	TPR	C	210-H	210-59018	08/11/79		1542	073021772	ITAITUBA	SNIH PA	09/11/83	PA
	FRANCISCO DE ASSIS MOREIRA DA SILVA R-DR.RUGO DE MENDONCA S/N 68180 ITAITUBA													
PTBQV	00004407	L1P	TPR	DO	DO-27Q5	2074	07/07/64		1850	000638002	BELEM	SNBB PA	02/09/67	PA
	ANTONIO GUERREIRO GUIMARAES AV PRESIDENTE VARGAS 469 302 66000 BELEM													
PTBQX	00001984	L2P	SIC	DC	DC-3	32732	11/12/73		11884	41819905	R.DE JANEIRO	SBRJ RJ	29/04/77	AM
	AERONORTE INDUSTRIA E COMERCIO LTDA S/END 69000 MANAUS													
PTBRA	00004465	L1P	TPR	N	172-C	17249167	26/03/74		1020	003591811	CURUMBA	SBCR MS	06/12/75	MS
	DANILO PEREIRA CORREA R 26 DE AGOSTO 384 25 C GRANDE													
PTBRB	00004433	L1P	TPR	C	180-E	18051096	29/07/81		1202	025840428	ARACATUBA	SSAU SP	09/08/83	SP
	MORIHITO MIYAHARA AV.CUSSY DE ALMEIDA 00424 16100 ARACATUBA													
PTBRD	00004443	L1P	TPR	C	185-A	361	09/04/64		1451	999999979	SAD PAULO		07/10/68	SP
	OSCAR MARTINEZ R HENRIQUE MARTINS 00169 SAD PAULO													
PTBRE	00004586	L1P	TPR	PA	PA-24	242938	29/09/78		1157	060427329	FOZ DO IGUAÇU	SBFI PR	16/07/81	PR
	SOUVENIR DAL BO R.SILVIO DALBO 00959 FUZ IGUAÇU													
PTBRF	00004474	L1P	TPR	C	170-C	17249232	06/10/82		1020	269462388	AMERICANA	SSNX SP	21/12/79	SP
	JOSE HAAS DE AZEVEDO R.DOMINGOS SAVIO 310 13470 AMERICANA													
PTBRH	00004442	L1P	TPR	BE	35-B-33	CD-484	14/09/66		1359	053902068	PRES PRUDENTE	SP	25/03/77	SP
	IZIDORO REIS TELLES E OUTROS WASHINGTON LUIS 240 102 P PRUDENTE													
PTBRJ	00004516	L1P	TPR	BE	35-B-33	CD-505	10/08/81		1359	44417491	ARACATUBA	SSAU SP	15/08/82	SP
	WLAODIMIR BRESCIANI LOBO RUA PAUL HARRIS 504 16100 ARACATUBA													
PTBRL	00004515	L2P	TPR	BE	95A55	TC297	04/02/77		2213	003626201	RIO BRANCO	SBRB AC	19/04/83	AC
	LUCIANO NIEDERMEYER R BOULVAR A MONTEIRO 950 RIO BRANCO													
PTBRN	00004534	L1P	I2	C	172-C	17249266	07/01/82		1025	27565076	VITORIA	SBVT ES	15/12/83	ES
	AER AEROC.DO ESPIRITO SANTO ROD.CARLOS LINDERNBERG 1249 29100 VILA VELHA													
PTBRO	00004504	L1P	TPR	C	172-C	17249351	09/07/80		1020	120735476	BRASILIA	SBBK DF	31/05/83	GO
	EDUARDO KENDI E OUTRO TRV3 20 ITUMBIARA													

DEPARTAMENTO DE AVIACAO CIVIL
SUBDEPARTAMENTO TECNICO

REGISTRO AERONAUTICO BRASILEIRO
PL-1/103

DEZEMBRO DE 198 PAG - 78

MARCA	CERTIF	CLAS	CAT	FB	MODELO	SERIE	INSC.	PROPR.	PMD	CPF/CGC	AERODROMO	REGISTRO	VAL.	IAM *	UF *
PROPRIETARIO	ENDERECO					COMPLEMENTO	CEP	CIDADE							
PTBRP	00004501	L1P	TPR	BE	35-B-33	CD-516	06/07/68		1359	045847161	PARANAIBA	SNPP	MS	10/12/83	MS
	AILTON TIAGO DE SOUZA					R BR DO RIO BRANCO		400			PARABAIBA	SNPP	MS	10/12/83	MS
PTBRQ	00005692	L1P	TPR	C	172 H	17255226	01/07/82		1043	115272778	BELEM	SBBE	PA	26/01/82	PA
	EDI JOSE RECH					AV. DR. FREITAS. BL E CI		1390			66000 MARCO	BELEM	PA	26/01/82	PA
PTBRB	00004552	L1P	TPR	C	172	17249345	27/04/82		1000	004206380	CAXIAS DO SUL	SSCX	RS	18/12/83	RS
	LOUSENO MENEGOTTO					R. GAL. SAHPAIO		257			95100 CAXIAS DO SUL	RS	18/12/83	RS	
PTBRI	00005693	L1P	TPR	ST	SR 10	000000R55926	06/03/69		1812	999999979	B. HORIZONTE	SNZS	MG	08/05/71	MG
	JARDEL PEREIRA VIVEIROS					R RESEDA		00374			BELO HORIZONTE	MG	08/05/71	MG	
PTBRV	00004464	L1P	TPR	C	182-E	18254134	05/03/81		1270	269552531	CONC. ARAGUAIA	SBAA	PA	27/02/82	PA
	CLOVES DE OLIVEIRA PEREIRA					AV. JOAO GOMES DO VAL		S/N			68540 REDENGAO	PA	27/02/82	PA	
PTBRW	00005836	L2P	TPP	PA	PA-23-250	00027-4116	04/10/79		2179	003820948	SAG PAUL	SBMT	SP	26/12/79	SP
	DILCEU CARLOS MAGNO					R ANA CINTRA		80			STA CECILIA	SP	26/12/79	SP	
PTBRX	00004824	L1P	TPR	PA	PA-22-10E	22-9204	22/11/82		817	030544979	NAVEGANTES	SSNF	SC	25/05/83	SC
	ANTONIO SILVESTRE					R. PEDRO FERREIRA		180			00271 88300 ITAJAI	SC	25/05/83	SC	
PTBRZ	00004621	L1P	TPR	PA	PA-22-108	22-9093	01/03/82		917	047357658	AMERICANA	SSNX	SP	25/05/83	SP
	ANTONIO CARLOS VOLPIN					R. REDENGAO		510			03060 SAO PAULO	SP	25/05/83	SP	
PTBSA	00004628	L2P	TPR	BE	8-95-A	TD-521	10/03/82		1905	013488253	FORTALEZA	SBFZ	CE	12/05/83	CE
	JOAO ARISTON PESSOA DE ARAUJO					R. VICENTE LINHARES		380			60000 FORTALEZA	CE	12/05/83	CE	
PTBSB	00004591	L1P	TU2	C	210-B	21058036	19/05/75		1361	44232718	RIBEIRAO PRETO	SP	13/06/81	SP	
	DELLAMA TAXI AEREO LTDA					AER DE RIBEIRAO PRETO		S/N			14100 RIBEIRAO PRETO	SP	13/06/81	SP	
PTBSC	00004550	L1P	TPR	C	182-F	18254238	25/05/71		1270	008897841	TRES LAGUAS	SSTN	MS	04/09/74	MS
	FERNANDO COSTA					AV. ROSARIO CONGRU		00422			79600 TRES LAGUAS	MS	04/09/74	MS	
PTBSE	00004551	L1P	TPR	C	210-B	21058054	20/12/73		1361	550240338	BELEM	SNBB	PA	10/09/63	SP
	JOAHN DAVID MARTIN					R. ADEMAR DE BARROS		00274			ITUVERAVA	PA	10/09/63	SP	
PTBSF	00004510	L2P	TPR	PA	PA-23	272071	12/07/79		1589	494135628	SANTAREM	SBSM	PA	07/03/81	PA
	LUIZ ANTONIO ANACLETO					R ANTONIO BARRETO		821			BELEM	PA	07/03/81	PA	
PTBSG	00004554	L1P	TPR	BE	P-35	7002	29/06/76		1417	080858479	LONDRIKA	SBLO	PR	04/02/83	SP
	LUIZ FAVA					R. VOLUNT. VIT. BORGES		00163			16400 LINS	PR	04/02/83	SP	
PTBSH	00004569	L2P	TU1	BE	D-20-E	DH-332	23/01/78		2857	60872173	SAD PAULO	SBSP	SP	27/09/83	DF
	TRANSBRASIL S/A-LINHAS AEREAS					AEROP. INT. DE BRASILIA					71600 BRASILIA	SP	27/09/83	DF	
PTBSI	00004577	L1P	TPR	BE	P-35	7001	22/10/81		1417	827250128	ASSIS	SSAY	SP	25/09/82	SP
	EMERSON DE ALMEIDA REIS E OUTRO					R. QUINTINO BOCAIUVA		530			19800 ASSIS	SP	25/09/82	SP	
PTBSK	00005916	L1P	TPR	C	182-M	18259796	03/09/80		1270	016868602	SANTAREM			26/12/80	PA
	MAIR BEN-ATHAR FERNANDES					AV MENDONCA FURTADO		2231			SANTAREM	PA	26/12/80	PA	
PTBSL	00004565	L1P	TPR	C	182-E	18254149	25/10/74		1270	008998870	SANTIAGO			16/10/82	RS
	PINHEIRO SOUZA CE MEDEIROS					R. VENANCIO AIRES		01225			SANTIAGO	RS	16/10/82	RS	
PTBSM	00004549	L1P	TPR	C	182-E	18254231	03/12/82		1270	225483787	GOIANIA	SBGO	GO	01/12/83	GO
	GUNTHER HARALD BECKER					RUA NOVE		622			74000 CENTRO GOIANIA	GO	01/12/83	GO	
PTBSN	00004520	L2P	TU2	PA	PA-23-250	272130	23/09/74		2179	04838652	SANTAREM	SBSM	PA	27/02/78	PA
	SANTAREM AERO TAXI LTDA					TRAV FRANCISCO CURREA		200			SANTAREM	PA	27/02/78	PA	
PTBSQ	00004592	L1P	TPR	C	182-E	18254241	02/01/80		1270	030944721	GOIANIA	SBGO	GO	23/11/83	PA
	EDUARDO ALCIDES SARDINHA DIAS					R DO COMERCIO		340			ST DO ARAGUAIA	GO	23/11/83	PA	

DEPARTAMENTO DE AVIACAO CIVIL
SUBDEPARTAMENTO TECNICO

REGISTRO AERONAUTICO BRASILEIRO
PL-1/103

DEZEMBRO DE 198 PAG - 79

MARCA	CERTIF	CLAS	CAT	FB	MODELO	SERIE	INSC.	PROPR.	PMD	CPF/CGC	AERODROMO	REGISTRO	VAL.	IAN	UF
* PROPRIETARIO						ENDERECO		COMPLEMENTO		CEP	CIDADE				
PTBSR	00004511	LIP	12	PA	PA-28	28504	09/04/78		640	95116059	RIO PARDO	SSRY	RS	14/07/83	
AER AEROCCL. DE RIO PARDO						LOC AER RIO PARDO		S/N		96640	RIO PARDO				
PTBST	00004578	L2P	TPR	BE	95-A-55	0000TC-328	24/09/81		2213	104588679	PARANAVAI	SSWQ	PR	15/08/83	
EDUARDO FERREIRA BAGGIO E OUTRO						AV. DQ CAFE		5555		87700	PARANAVAI				PR
PTBSU	00004528	LIP	TPR	C	182-E	18254268	21/08/79		1270	147729908	CAMPO GRANDE	SBCG	MS	26/04/83	
JOE FERREIRA DE CARVALHO FILHO						R. MANOEL INACIO SOUZA		00447			CAMPO GRANDE				MS
PTBSN	00005730	LIP	TPR	C	P206-D	P206-569	04/06/80		1632	003938279	GOIO-ERE	SSGW	PR	19/09/83	
ZILMAR AGUIEIRAS						R TIRADENTES		00265		1202	GOIO ERE				PR
PTBSY	00005909	LIP	TPR	C	172-K	17257214	13/10/78		1043	019611446	R DE JANEIRO			08/10/82	
MAURO DE OLIVEIRA PEREIRA						R JOANA ANGELICA		00015		401	R DE JANEIRO				RJ
PTBSZ	00003434	L2P	TUI	BE	D-18-S	A-821	21/11/77		3855	05055660	BELEM	SBBE	PA	14/07/83	
RTI TABA-TRANSP.AEREOS REG.S.AMAZON.S/A						AV.DR.FREITAS		S/N		66000	BELEM				PA
PTBTA	00004615	L2P	SIC	BE	J-50	JH-170	09/03/81		3311	17262213	B.HORIZONTE	SBBH	MG	24/06/83	
CONSTRUTORA ANDRADE GUTIERREZ S/A						R.DOS PAMPAS		484			30000	BELO HORIZONTE			MG
PTBTB	00004584	LIP	TPR	C	172-C	17249391	29/03/79		1020	030100587	R. DE JANEIRO	SBRJ	RJ	05/05/83	
EDUARDO PEIXOTO BITTAR E OUTRO						R DR JULIO OTONI		572			STA TERESA				RJ
PTBTE	00004561	LIP	TPR	C	172-C	17249466	28/06/82		1020	034273909	FOZ DO IGUAQU	SBFI	PR	30/08/81	
CELSO RAMOS MACIEL						AV.REPUBLICA ARGENTINA		688			85890	FOZ DO IGUAQU			PR
PTBTF	00004553	LIP	TPR	C	172-C	17249399	11/05/77		1020	043546058	RIB.PRETO	SSIP	SP	09/02/83	
ISIDORO DE CARVALHO						R.ANANIAS DE CARVALHO		00973			MONTE ALTO				SP
PTBTG	00004477	LIP	TPR	C	182-E	18254273	01/03/69		1270	085027221	GOIANIA		GO	01/06/83	
JOAD BATISTA DE CASTRO						R CENTRO E TREZE		00034			GOIANIA				GO
PTBTH	00004625	L2P	TPR	PA	PA-23-250	00027-2063	26/12/78		1589	173582059	LONDRINA	SBLO	PR	12/02/80	
JOSE MARIA DE ALMEIDA MELO						R.TOMAS ANTONIO GONZAGA		00030			LONDRINA				PR
PTBTI	00004499	LIP	TU2	C	187-E	18254098	09/04/68		1270	04937397	BELEM	SBBE	PA	18/04/78	
TAXI AEREO KOVACS LTDA						AV DR FREITAS		2180			66000	BELEM			PA
PTBTH	00004537	LIP	TPR	C	210-B	21058053	21/07/72		1315	002314011	CAMPO GRANDE	SBCG	MT	07/11/73	
MARCEL LOUVET						R.ANTONIO MARIA COELHO		1150			79100	CAMPO GRANDE			MS
PTBTN	00004699	LIP	TPR	BE	23	M-79	03/01/79		1043	025338554	CAMP. GRANDE	SBCG	PB	21/07/83	
PAULO GRACIANO DE FARIAS						R.MANOEL S. DE OLIVEIRA		79			58100	CAMPINA GRANDE			PB
PTBTD	00004653	LIP	TPR	BE	23	M-40	17/10/63		1043	999999979	ITUIUTABA	SNTB	MG	25/03/74	
MOACIR MARCHIORI						R.VINTE		00200			ITUIUTABA				MG
PTBTP	00004566	LIP	TPR	C	180-E	18051159	30/07/76		1202	065474941	CAMPO GRANDE	SBCG	MS	15/04/83	
RUBENS GOMES FERREIRA						R.SANTO ANTONIO		00169			CAMPO GRANDE				MT
PTBTR	00004567	LIP	TPR	C	172-C	17249456	01/12/75		1020	034095461	CORUMBA	SBCR	MS	20/04/83	
DANIEL PEREIRA RODRIGUES						R.COLOMBO		00817		07	CORUMBA				MT
PTBTU	00004557	LIP	TPR	NA	G-1	NAV-4-2451	01/09/80		1506	539830848	CUIABA	SBCY	MT	30/04/83	
JOAQUIM OLAVIO DA COSTA						AV.OLAVO FONTOURA		424			02012	SAO PAULO			SP
PTBTV	00004602	LIP	TPR	C	172-C	0017249411	17/04/69		1020	999999979	SANTAREM		PA	17/04/70	
FABIO ARGENTO CAMARGO						TRAV.FRANCISCO CORREA		00200			SANTAREM				PA
PTBTW	00005729	LIP	I2	C	150-J	15070416	04/10/79		725	75224956	LONDRINA	SBLD	PR	26/05/83	
AER AEROCCL DE LONDRINA						AV SANTOS DUMONT		00254	03	502	LONDRINA				PR

DEPARTAMENTO DE AVIACAO CIVIL
SUBDEPARTAMENTO TECNICO

REGISTRO AERONAUTICO BRASILEIRO
PL-17103

DEZEMBRO DE 198 PAG - 80

*MARCA	CERTIF	CLAS	CAT	FB	MODELO	SERIE	INSC.	PROPR.	PMD	CPF/CGC	AERODROMO	REGISTRO	VAL.	IAM	UF	
*PROPRIETARIO						ENDERECO	COMPLEMENTO	CEP	CIDADE							
PTBTX	00004601	L1P	TU2	C	185-A	0001850461	26/12/79		1415	319744498	MARILIA	SSML	SP	26/10/83	SP	
	FRANCISCO DE CAMPOS COSTA					AV. NELSON SPIELMANN	00214				MARLIA					
PTBTZ	00003327	L2P	TPR	BE	C-18-S	4553	30/10/72		3560	011478117	RIO DE JANEIRO	RJ	30/10/76	RJ		
	DIOGENES SETTI SOBREIRA					AV VIEIRA SOUTO	136			903	RIO DE JANEIRO					
PTBUA	00004568	L1P	TPR	C	2108	21058082	07/04/78		1361	709080878	BAURU	SBBU	SP	23/04/83	SP	
	SERGIO ANTONIO BARAO CARNEIRO DO VAL					R. BALTAZAR RODRIGUES	4			60	BAURU					
PTBUB	00004583	L1P	TPR	C	182-E	18254328	24/06/80		1270	005772432	PORTO VELHO	RO	19/08/81	RO		
	JANDUHY BRAGA DE CARVALHO					R PRUDENTE DE MORAIS	1926				PORTO VELHO					
PTBUE	00004581	L1P	TPR	C	210-B	21058083	31/03/78		1361	089843520	CAXIAS DO SUL	SSCX	RS	15/08/81	RS	
	ARTEMIO PALUDO					R. SINIMBU	1021				95100	CAXIAS DO SUL				
PTBUF	00004088	L2P	SE	AC	680-E	858-77	07/12/78		3402	76665538	CURITIBA		12/06/82	PR		
	AEROSUL S/A FOTOGRAFIA SUL BRASIL					AV REPUBLICA ARGENTINA	3741				CURITIBA					
PTBUG	00004616	L1P	I2	C	172-D	0017249666	23/06/76		1043	87248407	PORTO ALEGRE	SBCO	RS	15/10/83	RS	
	AER AEROC. DO RIO GRANDE DO SUL					R. GUILHERME SCHELL	03007			00038	CANOAAS					
PTBUH	00004619	L1P	TPR	C	172-D	0017249663	21/12/79		1043	064939390	SANTIAGO	SSHI	RS	04/09/83	RS	
	ERNY JOSE SPALL					R. PINHEIRO ROCHA	1711				S. F. DE ASSIS					
PTBUJ	00004047	L1P	TPR	C	175	55525	29/11/73		1066	099999999	CHAPECO	SSCH	SC	06/12/83	SP	
	AER AEROC. DE RIO CLARO					R. 5	01152				RIO CLARO					
PTBUK	00005812	L2P	TPR	C	337-D	00337-1004	08/06/79		1995	006799687	R. DE JANEIRO	SBRJ	RJ	02/04/76	RJ	
	AUGUSTO LINHARES PINTO					P DO FLAMENGO	168			902	RIO DE JANEIRO					
PTBUM	00004065	L1P	TPR	PA	PA-22-160	00022-7053	26/01/81		817	110594519	BLUMENAU	SSBO	SC	06/08/83	SC	
	JOAO OTTONI BELLO VIANNA					R. FLORIANO PEIXOTO	00333			12	1202	BLUMENAU				
PTBUT	00004614	L2P	TPR	PA	PA-23-250	27-2208	13/02/81		1589	023181727	CASCATEL	SBCA	PR	03/06/82	RJ	
	JOSE RENATO FRANCO DA CUNHA					EST. DO SORIMA	498				22600	RIO DE JANEIRO				
PTBUV	00004603	L1P	TPR	C	172-D	17249712	25/10/72		1043	004209133	BELEM	SNBB	PA	12/07/73	MA	
	ANTONIO ESCORCIO FILHO					AV. GETULIO VARGAS	2311				IMPERATRIZ					
PTBUY	00004663	L1P	TPR	NA	G	00NAV-4-2475	10/06/69		1247	450977988	SAO PAULO	SBSP	SP	24/04/70	SP	
	HERMENEGILDO ANTONIO POLONIO					R. FLORIANO PEIXOTO	34				JAU					
PTBUZ	00004637	L1P	TU3	C	182-F	18254498	27/02/80		1270	025794308	ARACATUBA	SSAU	SP	10/12/83	SP	
	DANILO MACHADO					R. PEDRO DE NOVAES	00079			502	16100	ARACATUBA				
PTBVA	00004793	L1P	SIC	C	182-F	18254504	17/02/78		1270	009192760	LIVRAMENTO	RS	02/09/83	RS		
	JOSE ANTONIO BENAVIDES					AV. TAMANDARE	01404				LIVRAMENTO					
PTBV8	00004630	L2P	TPR	BE	95-A-55	0000TC-398	05/04/77		2213	012944828	SAO PAULO	SBSP	SP	04/06/81	SP	
	HELLMUTH HAAZ					R. RIO BRANCO	00233			05	51	SAO PAULO				
PTBVC	00004627	L1P	TPR	C	172-D	0017249831	28/08/80		1043	073733411	AQUIDAUANA	SSAH	MS	06/09/83	MS	
	EDSON TORRES ABRAO					R ABRAO JULIO RAHE	1153				CAMPO GRANDE					
PTBVD	00004622	L1P	TPR	C	182-F	18254505	02/09/81		1272	018612258	S. J. R. PRETO	SSRE	SP	23/03/83	SP	
	MAURICIO ANTONIO NEVES					R. S. WALDOMIRO	353				15100	S. JOSE R. PRETO				
PTBVE	00004617	L1P	TPR	C	210-5	00205-0225	23/06/81		1496	28163806	VITORIA	SBVT	ES	14/09/83	ES	
	WILSON DE SOUZA MACIEL					AV FERNANDO FERRARI	3497				VITORIA					
PTBVF	00002321	L1P	TPR	C	170	18078	30/06/82		998	045019506	S. ANT. ANPARO	SSZA	MG	24/03/73	MG	
	ALCIDES RIBEIRO REZENDE					R. CARIRI	41				30000	N. SUICA-BELO H.				

DEPARTAMENTO DE AVIACAO CIVIL
SUBDEPARTAMENTO TECNICO

REGISTRO AERONAUTICO BRASILEIRO
PL-17/103

DEZEMBRO DE 198 PAG - 81

*MARGA	CERTIF	CLAS	CAT	FB	MODELO	SERIE	INSC.	PROPR.	PMO	CPF/CGC	AERODROMO	REGISTRO	VAL.	IAM	UF	
*PROPRIETARIO						ENDERECO	COMPLEMENTO	CEP	CIDADE							
PTBVH	00004825	L1P	TPR	BE	P35	0000000D7117	03/09/79	1018	1417	043673329	LONDRINA	SBLO	PR	17/11/83	PR	
	ARLINDO SIMONI					AV INGLATERRA					CAMBE					
PTBVJ	00004789	L2P	SIC	BE	J-50	JH-173	29/03/68	484	3311	17262213	B. HORIZONTE	SBBH	MG	24/06/83	MG	
	CONSTRUTORA ANDRADE GUTIERREZ S/A					R DOS PAMPAS					30000	BELO HORIZONTE				
PTBWK	00005792	L1P	TU2	C	U206-B	000000I317	20/06/79	00058	1632	04090239	RIO BRANCO	SBRB	AC	30/04/83	AC	
	TAXA-TAXI AEREO XAPURI LTDA					AV. TAUMATURGO AZEVEDO					2	RIO BRANCO				
PTBVL	00004656	L1P	TPR	C	210-5	205-0191	13/05/80	00194	1496	147889188	PR. VENCESLAU	SSHN	SP	17/04/83	SP	
	JOSE NAVARRO					R. JOSE FOZ						PR. PRUDENTE				
PTBVM	00004046	L1P	TPR	C	175	55524	04/05/73	149	1066	009811099	CRICIUMA	SSCU	SC	21/11/74	SC	
	PAULO AGRICIO DE FREITAS					AV. RUY BARBOSA					00040	CRICIUMA				
PTBVO	00004631	L1P	TPR	C	172-D	0017249586	12/08/71	00059	1043	09999999	SOROCABA	SSSB	SP	08/04/83	SP	
	AEROCLO DE SOROCABA					R. MAXIMO CAMPANINI					1101	SOROCABA				
PTBVP	00004642	L1P	TPR	C	182	18254572	12/01/82	257	1159	027134628	PER. BARRETO	SSRJ	SP	03/06/83	SP	
	CLAUDIO TAGLIAVINI					R. TIRADENTES					16300	PENAPOLIS				
PTBVQ	00004635	L1P	TPR	C	172-D	0017250057	28/06/79	735	1043	003351429	CASCADEL	SBCA	PR	02/12/83	PR	
	ALBERTO FERNANDO BARDALL DRUMOND					R. MARANHAO						CASCADEL				
PTBVR	00004639	L1P	TU2	C	210-5	2050284	13/03/81	155	1496	04039640	RIO BRANCO	SBRB	AC	20/12/83	AC	
	PUA-PURUS AEROTAXI LTDA					R. CEL. HONORIO ALVES					69900	RIO BRANCO				
PTBVS	00004739	L1P	TPR	C	210	21058004	29/08/79	01272	1318	004387742	BELEM	SBBE	PA	14/04/83	PA	
	HERCULANDO TRINDADE DA SILVA					AV DR FREITAS					66000	BELEM				
PTBVT	00004871	L1P	TPR	AR	7-AC	7AC-6849	03/01/73	00063	553	002195842	BELEM	SNBB	PA	16/10/65	PA	
	JOHN WEAVER DAVIS					R. CAMPOS SALES						BELEM				
PTBVU	00004715	L1P	TPR	C	172-0	17250081	10/07/78	1737	1043	008229492	MACAPA	SBMQ	AP	03/04/83	PA	
	EDWAL DA SILVA TRINDADE					TRV. DA CURUZU					66000	BELEM				
PTBVZ	00004661	L2P	TU2	AC	500-B	1287	25/01/77	123	3061	17162579	B. HORIZONTE	SBBH	MG	10/03/78	MG	
	LIDER TAXI AEREO S/A					AV SANTA ROSA					30000	BELO HORIZONTE				
PTBXB	00004714	L1P	TPR	CA	PA-28	28-1101	20/05/82	483	640	027853666	SAO PAULO	SBMT	SP	06/09/83	MG	
	ANTONIO CARDOZO					RUA DOM INACIO					37177	GUAXUPE				
PTBXD	00004673	L2P	TPR	BE	95-A-55	TC-423	21/06/79	81	2213	070216158	GUIABA	SBCY	MT	01/06/83	MT	
	BENEDITO VIEIRA DA SILVA					R. CINQUENTA					78000	GUIABA				
PTBXE	00004820	L1P	TPR	BE	23	0000000M131	02/10/79	113	1043	030530246	S SB PARAISO	SSMY	MG	22/12/83	MG	
	OCTAMAR MOURA PERES					R. JOSE MARINZECK FILHO						S S DO PARAISO				
PTBXF	00004977	L1P	TPR	C	150-E	15061525	02/02/78	00449	725	004013315	V CONQUISTA	SNQV	BA	06/11/83	BA	
	ROTTERDAN BRITO					R LAUDICEIA GUSMAD						V CONQUISTA				
PTBXG	00004997	L2P	TU2	PA	PA-23-250	27-2979	13/10/71		2179	01579267	GOIANIA	SBGQ	GO	30/04/83	GO	
	UTA-UNIAO TAXI AEREO LTDA					AEROP. STA. GENOVEVA					74000	GOIANIA				
PTBXH	00004960	L1P	TPR	BE	S-35	D-7878	14/07/80	00470	1497	003584601	CAMP. GRANDE	SBCG	MS	19/07/83	MS	
	ANTONIO MORAIS DO SANTOS					R BAHIA						CAMP. GRANDE				
PTBXI	00005028	L1P	TU3	C	182 J	18256856	12/08/82	S/N	1270	04344990	ITAITUBA	SNIH	PA	17/07/83	PA	
	IAMAKI J. DA COSTA TAXI AEREO INDIV.					R. DR. HUGO DE MENDONCA					68180	ITAITUBA				
PTBXJ	00004662	L1P	SIC	PA	PA-24-250	243421	25/07/78	1865	1157	82657925	BLUMENAU	SSBU	SC	05/11/80	SC	
	AVICULTURA CORAVI LTDA.					R 7 DE SETEMBRO					89100	BLUMENAU				

DEPARTAMENTO DE AVIACAO CIVIL
SUBDEPARTAMENTO TECNICO

REGISTRO AERONAUTICO BRASILEIRO
PL-1/103

DEZEMBRO DE 198 PAG - 82

*MARCA	CERTIF	CLAS	CAT	FB	MODELO	SERIE	INSC.	PROPR.	PMD	CPF/CGC	AERODROMO	REGISTRO	VAL.	IAE	UF	
*PROPRIETARIO						ENDEREÇO	COMPLEMENTO	CEP	CIDADE							
PTBXX	00005775	LIP	SIC	C	182 M	000001259743	08/12/72		219	1270	23274194	FURNAS	MG	09/06/83	RJ	
					CENTRAIS ELETRICA DE FURNAS	R REAL GRANDEZA						RIO				
PTBXL	00004698	L2P	SIC	BE	J-50		09/11/82		484	3311	17262213	BELO HORIZ.	MG	26/08/83	MG	
					CONSTRUTORA ANDRADE GUTIERREZ S.A	R.DOS JH-174						30000	PRADO	-B.HORIZ.		
PTBXM	00005867	L2P	TPR	PA	PA-23-250	27-4310	06/12/79		2179		04099545	PORTO VELHO	RO	11/08/83	RO	
					JOSE DIMAS COMPIANI(TAXI A.INDIVID.)	GUAJARA MIRIM						PORTO VELHO				
PTBXN	00004873	LIP	TPR	C	182-E	18051209	24/03/80		59	1202	028981288	PROMISSAO		14/09/83	SP	
					ALONSO VILAR GARCIA	FAZ SAO BRAZ CX POSTAL					00059	PROMISSAO				
PTBXP	00004679	LIP	TU2	C	172-D	17250152	18/03/76		1636	1043	05945050	BOA VISTA	RR	22/01/83		
					TAXI AEREO SABA LTDA	AV MAJOR WILLIAN						69300	BOA VISTA			
PTBXQ	00004678	LIP	TPR	C	182-F	18254677	05/04/66		00878	1270	006937740	LIVRAMENTO	RS	09/12/82	RS	
					THOMAZ VAREZ ALBORNOZ	R RIVADAVIA CORREA						LIVRAMENTO				
PTBXR	00004690	LIP	TPR	C	170-8	26800	10/09/73		203	998	005904601	MINEIROS	GO	21/08/81	MT	
					CAJO HUGUENEY FILHO	R BENJAMIN CONSTANT						ALTO ARAGUAIA				
PTBXS	00004657	LIP	TPR	C	C 210-5	2050323	28/07/82		58	1496	202407597	JACAREPAGUA	RJ	17/09/83	RJ	
					ALBERTO GOMES DE REZENDE	AV.ERNANI CARDOSO				03		21310	RIO DE JANEIRO			
PTBXT	00004786	LIP	TPR	C	210-C	21058162	07/07/77		400	1361	075074961	ARACATUBA	SP	05/11/83	MS	
					EDMUR GUIMARA BERNARDES	R B DO RIO BRANCO					CXP27	79500	PARANAIBA			
PTBXU	13004708	LIP	TPR	C	210-C	21058160	05/05/75		517	1361	104392779	CURITIBA	PR	30/01/82	PR	
					HUGO TETTO	R COSTA RICA						80000	CURITIBA			
PTBXV	00004710	LIP	TU2	C	182-F	18254071	29/05/79		00219	1270	92893494	PORTO ALEGRE	RS	02/07/81	RS	
					TASUL TAXI AEREO SUL LTDA	AER SALGADO FILHO						PORTO ALEGRE				
PTBXN	00005910	LIP	TPR	C	U206-D	U206-1373	19/12/78		340	1632	030944721	ARAGUACEMA	GO	17/02/82	PA	
					EDUARDO ALCIDES SARDINHA DIAS	R DO COMERCIO						68560	ST DO ARAGUAIA			
PTBXX	00004672	LIP	TU2	C	210-5	2050295	21/10/68		2180	1496	04937397	BELEM	PA	11/08/83	PA	
					TAXI AEREO KOVACS LTDA	AV DR FREITAS						66000	BELEM			
PTBXY	00006646	LIP	TPR	LA	LA-4	318	02/01/73		00709	1088	025664607	BELEM	PA	25/05/73	PA	
					GILSON TAVARES	R.RUI BARBOSA						66000	BELEM			
PTBZX	00004695	LIP	SIC	C	180-F	18051249	29/01/81		00250	1202	999999999	SAO PAULO	SP	30/01/83	SP	
					TRANSAR-TAXI AEREO	R.JORGE FALEIROS						SAO PAULO				
PTBZB	00004648	LIP	TPR	C	182-F	18254702	20/02/81		01025	1270	073660359	GOIANIA	GO	10/05/83	GO	
					ANIZIO GARCIA	AV.ARAGUAIA						74000	GOIANIA			
PTBZC	00004691	L2P	TPR	C	310-G	3100117	12/07/71		00982	2263	008190930	PASSO FUNDO	RS	28/06/83	SP	
					THADEU ANTONI NEDEFF	R CANTAREIRA						S PAULO				
PTBZD	00004680	LIP	TPR	C	172-D	17250214	09/08/73		00118	1043	020305353	IMPERATRIZ	MA	03/05/75	MA	
					MARIA DA PENHA OLIVEIRA B QUIROGA	R PARA S/N HOSP INF M J						IMPERATRIZ				
PTBZE	00004048	LIP	TPR	C	175	55531	25/05/73		00030	1066	065166100	PORTO ALEGRE	RS	30/10/83	RS	
					KURT ALBERTO HANDEL	R HOLANDA						PANAMBI				
PTBZF	00004726	LIP	TPR	NA	G	00NAV-4-2472	10/02/70			1247	999999979	CAMPO GRANDE	MS	12/02/83	MS	
					PEDRO FREDERICO PACHE	R ANTONIO MARIA COELHO						79100	CAMPO GRANDE			
PTBZG	00004758	LIP	TPR	C	182-G	182254806	05/10/77			1270	058070931	GOIANIA	GO	21/12/77	MT	
					ESTENIO DE ALMEIDA MASCARENHAS	R.CARAJOS,AC C.REDEDOR						BARRA D/GRACAS				

DEPARTAMENTO DE AVIACAO CIVIL
SUBDEPARTAMENTO TECNICO

REGISTRO AERONAUTICO BRASILEIRO
PL-1/103

DEZEMBRO DE 198 PAG - 83

MARCA	CERTIF	CLAS	CAT	FB	MODELO	SERIE	INSC.	PROPR.	PMD	CPF/CGC	AERODROMO	REGISTRO	VAL.	IAM	UF
* PROPRIETARIO						ENDERECO		COMPLEMENTO		CEP	CIDADE				
PTBZH	00005648	L1P	TU2	C	210-5	00205-0325	16/08/76		1496	02092617	GOIANIA	GO	17/08/83		GO
					COMETA TAXI AEREO LTDA	AER SANTA GENOVEVA		S/N		74000	GOIANIA				
PTBZI	00004767	L2P	TU2	BE	95-A-55	TC-462	09/07/80		2213	04756482	MARABA	SBMA	27/02/83		PA
					JUTA JUNQUEIRA TAXI AEREO LTDA	R ESPIRITO SANTO		00150	03	62 00828	MARABA				
PTBZK	00005816	L1P	TPR	C	182-M	0018259717	09/12/75		1270	99999999	ANAPOLIS	SBAN	20/04/83		SP
					HISSAO PRESBITERIANA NO BRASIL	R GENERAL OSORIO		1031	16		CAMPINAS				
PTBZL	00004684	L1P	TPR	C	172-D	17250287	21/08/78		1043	546186228	S J DO RIO PRETO	SP	25/02/83		SP
					MANOEL CARLOS DE F FERRAZ PAROLARI	R SANTO ANTONIO			98		S J RIO PRETO				
PTBZH	00004790	L1P	TPR	C	182-F	18254805	12/01/79		1270	440463678	ITU	SSIU	17/03/82		SP
					ANTONIO JOSE CURY	R EXPEDICIONARIO		00135			BIRIGUI				
PTBZN	00004778	L1P	TPR	C	182-F	0018254804	15/09/64		1270	013240558	ARACATUBA	SSAU	06/05/83		SP
					PAULO AFONSO DE ANDRADE CUNHA	R OSCAR R. ALVES		170		502	ARACATUBA				
PTBZO	00004681	L1P	TPR	C	182-F	18254801	22/03/77		1270	186210828	CACERES	SNKB	30/07/83		MT
					INAEL ALVES DOS SANTOS	R MAL DEODORO			136		GDCERES				
PTBZP	00003876	L1P	TPR	C	182-A	34700	29/06/82		1202	009198025	GUANAMBI	SNGI	14/07/83		BA
					JUVENCIO NEVES TEIXEIRA	R HUMBERTO DE CAMPOS		00013			GUANAMBI				
PTBZO	00004735	L1P	TPR	C	172-D	17250325	11/12/79		1043	012918158	BELA VISTA	SSBV	16/07/83		MS
					LINEU GONZALES E OUTRO						BELA VISTA				
PTBZR	00004757	L1P	TPR	C	172-D	17250416	09/08/76		1043	612525578	PRES VENCESLAU		21/10/83		MS
					ANIZIO PEREIRA DITTMAR	R CANDIDO MARIANO		239			AQUIDAUANA				
PTBZS	00004723	L2P	TU2	BE	80	LO-74	06/12/71		3629	17165382	B. HORIZONTE	SBHM	08/03/83		MG
					TRANSLIMA LTDA, TAXI AEREO	R BAHIA		1144			30000	BELO HORIZONTE			
PTBZT	00004792	L2P	TPR	C	310-H	310H0126	31/05/82		2316	002712411	GOIANIA	SBGO	02/08/83		GO
					ADEMAR PEREIRA DA SILVA	ALAMEDA DAS ROSAS		1373			74000	GUIANIA			
PTBZU	00004689	L1P	TU2	C	210-C	2050288	28/04/81		1496	07382021	FORTALEZA	SBFZ	22/01/83		CE
					UIRAPURU TAXI AEREO LTDA	AEROP. PINTO MARTINS					60000	FORTALEZA			
PTBZV	00004807	L1P	TPR	C	182 F	000018254866	19/03/76		1270	487866408	TUPI PAULISTA	SP	15/03/78		SP
					ADEL ARBID	R SEN PIZZA		1375			TUPY PAULISTA				
PTBZH	00005920	L2T	SIC	MH	MU-2B-20	175	23/03/81		4500	56563760	SAO PAULO	SBSP	23/07/82		SP
					MIGRI S/A INDUSTRIA E COMERCIO	ROD DO ACUCAR KM 145					13390	RIO DAS PEDRAS			
PTBZX	00004806	L1P	TU2	C	210 S	2050430	09/04/68		1496	04937397	BELEM	SBBE	22/02/70		PA
					TAXI AEREO KOVACS LTDA	R BOULEVARD DR. FREITAS		02180			66000	BELEM			
PTBZY	00005950	L2T	SIC	MH	MU-2B-20	188	22/05/79		4500	84684455	JOINVILLE	SBJV	03/05/83		SC
					CIA HANSEN INDUSTRIAL	R XAVANTES		54			JOINVILLE				
PTBZZ	00004665	L1P	TU2	MC	AL-60	376145	18/03/76		1602	05945050	BOA VISTA	SBV	30/08/75		RR
					TAXI AEREO SABA LTDA	AV MAJOR WILLIAN		1636			59300	BOA VISTA			
PTCAA	14004769	L1P	TPR	C	172	17250437	05/02/64		1043	000336772	BELEM	SNBB	21/07/83		PA
					CARLOS ALBERTO E LIMA CHERMONT	CONS JOAO ALFREDO		70		107	66000	BELEM			
PTCAC	00004749	L1P	TPR	C	172-D	17250069	08/08/79		1043	011763075	BELMONTE	SNBL	05/11/83		BA
					BENEDITO AMBROSIO DA SILVA	AV. D. PEDRO II		114			45800	BELMONTE			
PTCAD	00004746	L1P	TPR	C	182-F	18254630	02/12/68		1270	999999979	RECIFE		13/11/82		PE
					JAIHE DE SOUZA FILHO	PCA GETULIO VARGAS		00027				CARNARU			

DEPARTAMENTO DE AVIACAO CIVIL
SUBDEPARTAMENTO TECNICO

REGISTRO AERONAUTICO BRASILEIRO
PL-1/103

DEZEMBRO DE 198 PAG - 84

MARCA	CERTIF	CLAS	CAT	FB	MODELO	SERIE	INSC.	PROPR.	PMD	CPF/CGC	AERODROMO	REGISTRO	VAL.	IAM
* PROPRIETARIO						ENDERECO	COMPLEMENTO	CEP	CIDADE	UF				
PTCAE	00004730	L1P	TPR	C	210-C	21058129	07/07/79		1361	028765589	GUARAPUAVA	SSQP	PR	03/09/83
					OTACILIO RIBEIRO DA SILVA	R PE CHAMPAGNAT		00157	01	101	CASCADEL			PR
PTCAH	00004794	L1P	TPR	C	172-D	17250513	05/02/81		1043	897236358	CAMPO GRANDE	SBCG	MS	26/11/83
					JOSE LEMOS MONTEIRO	TRAV. JOSE DE O. LIMA		00019			79100 C. GRANDE			MS
PTCAI	00004798	L1P	TPR	C	180-F	18051293	24/04/64		1202	999999979	SAD PAULO			09/12/64
					JOSE FILADELFO MACHADO FO.	R S LUIZ		00043		504	S PAULO			SP
PTCAK	00006071	L1P	SIC	PA	PA-28R-200	28R-35779	14/04/82		1179	44796894	RIB. PRETO		SBRP	SP 02/09/83
					PLANTEC-AGRO PECUARIA LTDA	FAZ. CABECEIRA DA PRATA					14610 IPUA			SP
PTCAP	00004780	L1P	TPR	C	182-F	18254809	25/02/80		1270	499217118	SAD PAULO			17/03/83
					ERMIRIO PEREIRA DE MORAES	RAMOS DE AZEVEDO		254			SAD PAULO			SP
PTCAS	00004741	L1P	TPR	C	182-F	18254726	04/05/78		1270	096128588	CUIABA	SBCY	MT	12/01/83
					OTAVIO DEZAN SIQUEIRA	AV SANTA CATARINA		S/N			GURUPI			GO
PTCAT	00004787	L2P	TPR	PA	PA-23250	272145	02/08/76		1589	71444863	SOROCABA			SP 28/04/78
					CONAL CONST. NACIONAL DE AVIOES LTDA	AV SANTOS DUMONT		1001			18100 SOROCABA			
PTCAU	00005044	H1P	SE	HU	269-A	72-0118	10/08/76		702	43735133	SAD PAULO	SOMT	SP	14/09/77
					ANHEMBI AVIACAO AGRICOLA LTDA	R REPUBLICA DO TOGO		91			SAD PAULO			SP
PTCAW	00005681	L1P	TPR	BE	V 35 A	D-8872	03/05/77		1543	095428179	MARILIA	SSML	SP	13/08/83
					JANDOVY PRANDI	R. EXPEDIC. DO BRASIL		2257			14800 ARARAQUARA			SP
PTCAX	00002458	H1P	I2	BH	4701	53	19/09/79		988	42361782	R DE JANEIRO	SBRJ	RJ	21/05/78
					PRATICA-ESC DE PIL DE HELIC LTDA	R PARANA		798		509	NOVA IGUACU			RJ
PTCAY	00005672	L1P	SIC	C	177-A	0177-00603	14/09/81		1134	72546682	TUPA	SSTP	SP	22/07/83
					IRMAOS HIRAND LTDA	R. CHERENTES		218			17600 TUPA			SP
PTCBB	00004776	L1P	TPR	C	172-D	17250559	12/06/78		1043	012802950	BAGE	SSBJ	RS	06/07/83
					VALDOMIRO XAVIER BRASIL	R DR PENA		00992		2	00360 96400 BAGE			RS
PTCBD	00004781	L1P	TPR	C	172-D	17250073	26/05/80		1043	072953088	PR. EPITACIO	SSEC	SP	21/07/82
					JOSE HERNANDES	AV. PEDRO II		00006		3	PR. EPITACIO			SP
PTCBE	00004785	L2P	TPR	BE	95-B-55	TC-532	29/10/81		2268	013531018	MARILIA	SSML	SP	23/08/83
					JOAO BERCHMANS E SILVA	R. BARAO DO RIO BRANCO		575			19100 PRES. PRUDENTE			SP
PTCBF	00004791	L1P	I2	C	172-E	17250648	27/09/73		1043	44859676	PRES. PRUDENTE			SP 16/04/82
					AER AEROC. DE PRES. PRUDENTE	EST PARA PIRAPOZINHO		S/N		00KM6	19100 PRES PRUDENTE			
PTCBH	00004779	L2P	TU2	AC	S/A 560-F	000000000978	06/06/75		3400	62633813	SAD PAULO	S8SP	SP	15/10/83
					TRANSAR-TAXI AEREO	AV. BRIG. LUIZ ANTONIO		01343			01317 SAO PAULO			SP
PTCBI	00004833	L2P	TPR	C	310H	0000310H0038	08/05/79		2131	079868408	SAD PAULO	SOMT	SP	18/01/80
					AGAPITO FANCISCO BICUDO	AV BRAS LEME		2322		AP153	SANTANA			SP
PTCBK	00004865	L1P	SIC	BE	P-35	00000-7306	03/09/80		1417	05450259	ITAITUBA	SNIH	PA	23/01/83
					SANTOS E MACEDO LTDA	R. DR. HUGO DE MENDONCA		333			68180 ITAITUBA			PA
PTCBL	00004818	L1P	TU2	C	182	000018254631	30/06/82		1202	06281661	SAD LUIZ	SBSL	MA	14/05/83
					TAXI AEREO BANDEIRANTES LTDA	AV. SANTOS DUMONT		2141			65000 SAO LUIZ			MA
PTCBM	00003490	L1P	I2	PA	PA-18	182988	25/10/72		681	14770416	FEIRA	SANTANA	SNFS	BA 22/09/73
					AEROC. DE FEIRA DE SANTANA	R LAZARO LUDOVICO		210			44100 FEIRA SANTANA			
PTCBP	00004829	L1P	TPR	MF	9	06	26/12/73		575	276906108	ASSIS	SSAY	SP	10/09/76
					LAURO PEREIRA ROQUE E OUTRO	R DA MATA		00057		72	ITAIM			SP

DEPARTAMENTO DE AVIACAO CIVIL
SUBDEPARTAMENTO TECNICO

REGISTRO AERONAUTICO BRASILEIRO
PL-1/103

DEZEMBRO DE 198 PAG - 85

*MARCA	CERTIF	CLAS	CAT	FB	MODELO	SERIE	INSC.	PROPR.	PMD	CPF/CGC	AERODROMO	REGISTRO	VAL.	IAM	UF	
*PROPRIETARIO						ENDERECO	COMPLEMENTO	CEP	CIDADE							
PTCBO	00004826	L1P	TPR	C	182 G	000018255243	20/03/80		02198	1270	332792507	SANTAREM 66000 BELEM	SBSN PA	25/03/81	PA	
MERAUDILINO JOSE FERREIRA DE MACEDO																
PTCBR	00004837	L2P	SIC	BE	65 80	0000000LD 92	22/03/79		00780	3855	61734901	SAO PAULO SAO PAULO	SBMT SP	24/08/82	SP	
J.P. MARTINS AVIACAO LTDA																
PTCBU	00004788	L1P	TPR	BE	35-B-33	CD-736	06/05/82			1359	004827902	ITAITUBA 68180 BELEM	SBIM PA	12/11/82	PA	
RAIMUNDO NONATO DOS SANTOS																
PTCBW	00005621	L1P	TPR	C	182-L	000018259280	09/11/81		1840	1202	010786401	GUIABA 78000 GUIABA	SBCY MT	28/08/83	MT	
GERALDO CORREA BORGES																
PTCBY	00004804	L1P	TPR	C	206	000002060054	08/08/79		00165	1496	008967301	GUIABA 102 GUIABA	SBCY MT	28/07/83	MT	
JOSE PEREIRA LEITE																
PTCBZ	00005828	L2P	TPR	L	60	0000003009	02/10/89		00147	1602	999999979	PORTO VELHO R. JANEIRO	RO	05/12/81	RJ	
OZON SEREMETIEU																
PTCCB	00004830	L1P	TU2	C	206	2060087	09/03/82		S/N	1496	04072617	ITAITUBA 68180 ITAITUBA	SNIH PA	16/11/83	PA	
TAXI AEREO JOAO DO BOI LTDA																
PTCCC	00004877	L1P	TPR	PA	PA-24-250	24-3579	12/05/81		2861	1157	316091128	GUIABA 01407 SAO PAULO	SBCY MT	30/04/83	SP	
JOSE POMPEO DE CAMARGO FILHO																
PTCCD	00004968	L1P	TPR	C	182-G	18255281	17/02/78		00030	1270	507572028	GOIANIA GOIANIA	SBGO GO	21/05/81	GO	
JOVAIR CAMILO PEREIRA																
PTCCE	00004863	L1P	TPR	C	180-G	18051347	24/02/81		44	1270	054446591	MINEIROS 76360 MINEIROS	SNMW GO	12/02/83	GO	
JURACY DA SILVA BRAGA																
PTCCG	00004814	L1P	TPR	C	182 G	18255326	16/03/78		749	1270	013147348	ARACATUBA 16100 ARACATUBA	SSAU SP	22/04/83	SP	
EURIDES BENEZ E OUTRO																
PTCCH	00004853	L1P	TPR	C	210-D	0021058340	08/10/75		00002	1406	004800296	UBERABA UBERABA	SBUR MG	26/04/83	MG	
NICK CARTER ALVES FURTADO																
PTCCI	00004844	L2P	TU2	PA	PA 23	000000272503	01/09/81			1589	76000579	RIO JANEIRO 80000 CURITIBA	SBJR RJ	14/07/83	PR	
TAXI AEREO CURITIBA LTDA																
PTCCJ	00004813	L2P	TPR	C	336	000002060132	30/04/80		611	1769	006843507	SANTAREM RIO DE JANEIRO	SBSN PA	12/09/73	RJ	
MUNIR YURTSEVER																
PTCCK	00006154	L1P	TPR	C	210	000210-59176	11/09/78		00277	1315	114727588	GOIANIA GOIANIA	SBGO GO	08/01/83	GO	
JOSE SALGUEIRO																
PTCCL	00004828	L1P	TPR	C	172E	17251254	07/01/82		53	1045	036838198	ASSIS 19800 ASSIS	SSAY SP	19/12/82	SP	
CLODOMIRO CORRADI																
PTCCM	00004857	L1P	TPR	C	210-C	21058211	31/05/82			1361	286536458	RONDONOPOLIS 00073 78500 RONDONOPOLIS	SNON MT	05/02/83	MS	
JOSE SILVA DE PAULA																
PTCCN	00004815	L1P	TPR	C	172 E	000017251074	05/08/82			1043	144504701	TAGUATINGA 70700 TAGUATINGA	SNTY DF	03/08/83	DF	
NILSON DE FREITAS CARVALHO																
PTCCO	00004843	L2P	TU2	C	310 I	000003100061	03/08/79		19	2313	15189020	SALVADOR 40000 SALVADOR	SBSV BA	20/09/83	BA	
BATA BANIA TAXI AEREO LTDA																
PTCCP	00004851	L1P	TU2	C	206	2060120	18/02/81		S/N	1496	76924216	ITAITUBA 86100 LONDRINA	SNIH PA	20/01/83	PR	
TAPA-TAXI AEREO PARANA LTDA																
PTCCQ	00004847	L1P	TPR	C	210 D	000021055834	27/10/82		95	1406	041993081	BOA VISTA 74000 CENTRO GUIANIA	SBBV RR	12/10/82	GU	
ISMAEL CARDOSO TEIXEIRA																

DEPARTAMENTO DE AVIACAO CIVIL
SUBDEPARTAMENTO TECNICO

REGISTRO AERONAUTICO BRASILEIRO
PL-1/103

DEZEMBRO DE 198 PAG - 86

MARCA	CERTIF	CLAS	CAT	FB	MODELO	SERIE	INSC.	PROPR.	PMD	CPF/CGC	AERODROMO	REGISTRO	VAL.	IAM
PROPRIETARIO						ENDERECO		COMPLEMENTU		CEP	CIDADE			UF
PTCCR	00004881	L2P	TPR	BE	C-45-H	AF-49	15/01/65		4627	999999979	RIO DE JANEIRO RJ		27/10/65	RJ
						R RAUL POMPEIA		00141		404	RIO DE JANEIRO			
PTCCS	00005373	L1P	TPR	C	150-D	15060339	10/11/80		725	035769308	RIB PRETO SBPR SP		30/09/82	SP
						R.VISCONDE DE ABAETE		414			RIBEIRAO PRETO			
PTCCT	00004842	L1P	TU2	C	206	2060128	02/04/79		1496	03547296	CACERES	SNKB MT	19/06/83	MT
						AEROP.DE CACERES				78700	CACERES			
PTCCU	00004862	L2P	TPR	PA	PA-30	30-405	12/09/67		1634	128882146	B.HORIZONTE	SNZS MG	05/05/83	MG
						AV AFONSO PENA		571		30000	BELO HORIZONTE			
PTCCV	00004885	L2P	SE	C	336	0003360048	27/07/78		1769	76764901	CURITIBA	SBCT PR	30/01/82	PR
						R.QUINZE DE NOVEMBRO		00570		303	CURITIBA			
PTCCW	00005835	L1P	TPR	PA	PA-28-140	0028-25584	02/09/81		976	071862409	CASCADEL	SBCA PR	06/06/82	PR
						R.PERNAMBUCO		00020		85800	CASCADEL			
PTCCZ	00004846	L2P	SIC	BE	A-80	LD153	04/01/68		3855	33193939	R.DE JANEIRO	SBRJ RJ	02/11/83	RJ
						AV GRACA ARANHA		26	15		RIO DE JANEIRO			
PTCDA	00004811	L1P	SIC	C	172 E	000017251381	27/03/79		1043	50381136	JABOTICABAL	SSJB SP	13/05/83	SP
						R RUI BARBOSA		01003		2	JABOTICABAL			
PTCDB	00004808	L1P	TU2	C	182 G	18255399	24/11/70		1270	17165382	B.HORIZONTE	SBBH MG	10/11/83	MG
						R BAHIA		1144		30000	BELO HORIZONTE			
PTGDD	00004823	L1P	TPR	BE	535	D7396	22/12/81		1497	157843398	PENAPOLIS	SSPO SP	06/03/83	SP
						FAZ.CAMPESTRE				00296	16300	PENAPOLIS		
PTCDE	00004889	L1P	TU2	C	182G	000018255354	21/02/72		1270	07046998	FORTALEZA	SBFZ CE	09/12/76	
						R PINTO MARTINS		S/N		60000	FORTALEZA			
PTCDF	00004817	L1P	TPR	HE	H 391 B	000000000057	27/02/75		1360	013557838	PRES PRUDENTE SP		17/09/83	SP
						AV.WASHINGTON LUIZ		1031		920	PONTE PRETA			
PTCDI	00004888	L1P	TPR	C	182-G	000018255350	04/11/80		1270	029864341	CANPD GRANDE	SBCG MS	25/08/83	MS
						R.CAYOYA S N					CAMPO GRANDE			
PTCDJ	00004836	L1P	TPR	C	182G	000018255417	02/05/79		1270	069983992	PORTO VELHO SBPV RO		11/05/78	RO
						R ROGERIO WEBER					PORTO VELHO			
PTCDK	00005674	L1P	TPR	PA	PA 28R30821	28R30821	04/02/81		1135	001837766	B.HORIZONTE	SBBH MG	26/05/83	MG
						CARLOS PEIXOTO		889		30000	BELO HORIZONTE			
PTCDL	00004822	L1P	TPR	C	185 C	000001850716	17/09/80		1451	003833171	CAMPO GRANDE	SBCG MS	03/07/83	MS
						R BARAO DO RIO BRANCO		01601		79100	CAMPO GRANDE			
PTCDM	00004845	L1P	TU2	C	180 G	000018051389	29/06/82		1270	04113569	RIO BRANCO	SBRB AC	11/06/83	AC
						R. CEL HONORIO ALVES		00150		69900	RIO BRANCO			
PTCDN	00004848	L1P	I2	C	210-D	21058362	25/06/74		1406	45357944	BRASILIA	SBBR DF	03/09/83	SP
						AV.W - QUADRA 705		C/77			BRASILIA			
PTCDO	00004838	L1P	TPR	C	172 E	000001725101	10/11/78		1043	035160327	VOLT.REDONDA	SSVR RJ	05/01/83	RJ
						COOP AGRO PEC DE AND PI		S/N			VASSOURAS			
PTCDP	00004841	L2P	TU2	C	310 I	000003100082	05/10/76		2313	15130057	SALVADOR	BA	27/11/82	BA
						AER INTER DOIS DE JULHO		S/N		40000	SALVADOR			
PTCDQ	00004839	L1P	TPR	C	180 G	000018051391	14/03/78		1270	026576198	PR.WENCESLAU SSMN	SP	22/07/82	SP
						AVE.37		220			BARRETOS			

DEPARTAMENTO DE AVIACAO CIVIL
SUBDEPARTAMENTO TECNICO

REGISTRO AERONAUTICO BRASILEIRO
PL-17/103

DEZEMBRO DE 198 PAG - 87

MARCA	CERTIF	CLAS	CAT	FB	MODELO	SERIE	INSC.	PROPR.	PMO	CPF/CGC	AERODROMO	REGISTRO	VAL.	IAM	UF
PROPRIETARIO	ENDERECO	COMPLEMENTO	CEP	CIDADE											
PTCDR	00004834	L1P	SIC	C	210D	000021058374	18/01/78		1406	47865498	SAD PAULO SBSP SP	22/03/78			SP
	REFL-REFLOREST		IND	COM	EXP PROD LTDA	AV BRIG FARIA LIMA		02274	04		SAD PAULO				
PTCDV	00004856	L1P	TPR	C	172-E	0017251635	13/02/78		1043	005366369	JOINVILLE SBJV SC	26/04/83			SC
	VITAL HJENSEN		R	ALEXANDRE				275			JOINVILLE				
PTCOM	00005938	L2P	TPR	PA	PA-23-250	R J J 24-4440	23/04/79		2179	017560105	CANAVIEIRAS SNHC BA	02/12/82			BA
	JOSE WANDERLEY ROCHA OLIVEIRA		R	J J SEABRA				00285	15		CANAVIEIRAS				
PTCDX	00004849	L2P	SIC	L	B 34	000000049512	13/10/64		14074	99999999	SAD LUIZ MA	23/08/65			MA
	EMPREENHIMENTOS P. COM. E IND.		ARG.			R. AFONSO PENA		00447			SAD LUIZ				
PTCEA	00005048	L2P	SIC	BE	65A8C	LD-164	16/12/81		3493	33261561	R. DE JANEIRO SBRJ RJ	06/08/83			RJ
	ECISA-ENGENHARIA COM. E IND. S/A		AV. PRES. WILSON					231	27		20030 RIO DE JANEIRO				
PTCEC	00004869	L1P	TPR	ML	M-4	AV NOSSA SRA PIEDADE	14/11/72		951	017379885	ITUBERA BA	16/07/82			BA
	MERCULES CUSTODIO BRAGA		AV	NOSSA SRA PIEDADE				421			CAPUCHINHOS				
PTCED	00004878	L1P	TPR	C	172-E	17251598	27/01/70		1043	999999979	RIO DE JANEIRO	06/11/83			RJ
	PEDRO CALMON FILHO		AV	FRANKLIN ROOSEVELT				00194			RIO DE JANEIRO				
PTCEE	00002626	L1P	TPR	ST	1083	R. FRANCA PINTO	22/06/64		1088	999999979	SAD PAULO SP	13/11/65			SP
	ROBERTO MAGALHAES GALLUCI		R.	FRANCA PINTO				01100			SAD PAULO				
PTCEH	00004867	L2P	TPR	BE	95-8-55	TC-704	03/11/76		2268	012490028	BAURU SBBU SP	09/01/83			SP
	FOZI JOSE JORGE		AV	PIASSANGUABA				313			SAD PAULO				
PTCEJ	00004864	L1P	TPR	C	182-G	0018255650	20/12/79		1270	088808408	JARDIM SSJI MS	05/10/82			MS
	CLINEU DE CAMARGO NANTES E OUTRO		R.	GOIAS				00706	07		CAMPO GRANDE				
PTCEL	00004859	L1P	TPR	C	182-G	0018255674	08/05/80		1270	068098129	U. DA VITORIA SSUV PR	10/02/83			PE
	ALUISIO MARTINOV		R	DES COSTA CARVALHO				522			U DA VITORIA				
PTCED	00004956	L1P	IU2	C	210-D	21058441	23/02/77		1406	05946645	BOA VISTA SBBV RR	28/02/77			RR
	BOA VISTA TAXI AEREO LTDA		RUA	Z-4				488			69300 BOA VISTA				
PTCEP	00004858	L1P	IU2	BE	S-35	0000D-7356	08/10/82		1497	04064689	ITAITUBA SNH PA	27/07/83			AP
	TAXI AEREO GARIMPEIRO LTDA		R.	DR. HUGO DE MENDONCA				S. N			68180 ITAITUBA				
PTCEQ	00005838	L1P	TPR	C	172-I	0017256829	27/11/80		1043	003090871	GOIANIA SBDG GO	07/12/82			GO
	WILDES ALVES FERREIRA		RUA	7				389			GOIANIA				
PTCER	00004955	L1P	TPR	PA	PA-24	24-3602	30/11/76		1157	736856588	BARRETOS SSBZ SP	14/10/80			SP
	AFONSO HENRIQUE ALBERGARIA WHITAKER		PCA	SALLES FILHO				1324			STA FE DO SUL				
PTCET	00004883	L2P	SIC	AC	680-E	1462-87	29/05/79		3402	61522512	SAD PAULO SBMT SP	09/02/83			SP
	CONSTRUCOES E COM CAMARGO CORREA S/A		R	FUNCHAL				160			04551 VILA OLIMPIA				
PTCEU	00004870	L1P	TPR	C	206	2060264	04/07/78		1496	115543809	LONDRINA SBLD PR	20/11/69			PR
	FREDERICO SIMONI		CIDADE	DE CAMBE							CAMBE				
PTCEM	00005661	L1P	TPR	C	210-H	0021059056	25/06/76		1542	012256348	RIBERA DO PRETO SP	30/12/77			SP
	RENERIO ROSSI		FAZ.	BOM SUCESSO				02021			MONTE ALTO				
PTCEY	00005637	L1P	TPR	C	182-L	0018259282	12/08/82		1270	139067121	R. DE JANEIRO SBRJ RJ	28/10/81			RJ
	ISRAEL MOREL		R.	GUIABA				500			87700 PARANAVAI				
PTCFA	00004907	L1P	TPR	C	172-F	17251992	18/11/81		1043	069663578	VILA VELHA SSVV ES	24/12/82			RJ
	JOSE ALBERTO CARVALHO DE AQUINO		R.	SAGARANA				225			22700 RIO DE JANEIRO				
PTCFB	00004908	L1P	TPR	C	182-G	18255695	28/11/74		1270	041960661	BELEM SNBB PA	17/05/81			MA
	ABRAAO AGUIAR NETO							02119			IMPERATRIZ				

DEPARTAMENTO DE AVIACAO CIVIL
SUBDEPARTAMENTO TECNICO

REGISTRO AERONAUTICO BRASILEIRO
PL-17103

DEZEMBRO DE 198 PAG - 88

MARCA	CERTIF	CLAS	CAT	FB	MODELO	SERIE	INSC.	PROPR.	PMD	CPF/CGC	AERODROMO	REGISTRO	VAL.	IAM
* PROPRIETARIO						ENDERECO		COMPLEMENTO		CEP	CIDADE			UF *
PTCFG	00004866	LIP	TPR	C	182-G	18255784	14/12/81		1270	302038998	CONC. ARAGUAIA	SBAA PA	31/07/81	PA
	JOAO DELFINO GONCALVES					R. SAO VICENTE		51		68540	CONC. ARAGUAIA			
PTCFD	00004891	LIP	TPR	MN	MS-885	0000000237	26/02/85		820	999999979	R. DE JANEIRO	SBRJ RJ	02/02/87	RJ
	LAEL BRASIL					R. GABRIELA MISTRAL		00002		301	RIO DE JANEIRO			
PTCFE	00004918	LIP	TPR	PA	PA-28-150	R. J 28-1039	09/02/82		976	069590240	VILA VELHA	SSVV ES	24/12/82	ES
	JOSE ALBERTO RABELO PINHEIRO							79		202	VITORIA			
PTCFF	00004903	LIP	I2	PA	PA-22	22-751	14/07/82		817	51420537	AMERICANA	SSNX SP	15/09/82	SP
	PIRAMIDE ESCOLA DE AVIACAO S/C LTDA					RUA DOMINGOS SAVIO		00310			13470	AMERICANA		
PTCFG	00004887	L2P	TPR	BE	95-B-55	000000TC-563	22/01/79		2268	047215785	SALVADOR	SBSV BA	25/11/83	BA
	FRANCISCO ETELVIR DANTAS					R CONSELHEIRO SARAIVA		21			JOAZEIRO			
PTCFH	00004876	LIP	TPR	C	182-G	18255795	23/08/79		1270	004810926	UBERABA		05/02/83	MG
	TORRES LINCOLN PRATA CUNHA					AV LEOPOLDINO OLIVEIRA		00120		1201	UBERABA			
PTCFI	00004917	LIP	TPR	C	210-D	21058478	03/06/80		1406	130306127	R DE JANEIRO	SBRJ RJ	12/12/74	RJ
	LEVY DE ALMEIDA MATTOS					R CORREIA DUTRA		59		404	RIO JANEIRO			
PTCFJ	00004900	LIP	TPR	C	210-D	21058504	22/08/75		1406	044330688	ARACATUBA	SSAU SP	07/06/83	SP
	RUBENS FRANCO DE MELLO					R OSWALDO CRUZ		00001		05	56	ARACATUBA		
PTCFK	00005874	LIP	TU2	C	185	1850148	07/10/82		1451	04359691	ITAITUBA	SNH PA	29/07/83	PA
	GJAXE TAXI AEREO LTDA					R. MARECHAL RONDON		351			68180	ITAITUBA		
PTCFL	00004906	L2P	SIC	C	336	3360186	29/07/76		1769	46355111	SAO PAULO	SBMT SP	30/05/78	SP
	CORTEFIEL CONFECÇÕES LTDA					R TEODORO SAMPAIO		1879			SAO PAULO			
PTCFM	00004897	LIP	TPR	PA	PA-28	28-10521	30/06/82		640	011526104	NATAL	SBNT RN	31/12/82	RN
	GRACO MAGALHAES ALVES					AV GETULIO VARGAS		750			NATAL			
PTCFD	00004884	LIP	TPR	C	206	2060267	01/06/79		1496	050940622	SANTAREM	SBSN PA	16/06/80	PA
	WILSON DE ANDRADE UCHOA					R RUI BARBOSA		00746		20	SANTAREM			
PTCFP	00005045	LIP	TU3	BE	A-23	M-608	31/05/76		1066	154168010	PORTO ALEGRE		RS 27/04/67	RS
	ANTONIO MARCELO CARLOS DE CARVALHO					RUA MARCELO GAMA		902			PORTO ALEGRE			
PTCFQ	00004989	L2P	TPR	BE	65-A-80	LD-211	19/11/80		3855	539830848	SAO PAULO	SBMT SP	02/07/83	SP
	JOAQUIM OLAVIO DA COSTA					R. TEN. MOURA		00070			SAO PAULO			
PTCFR	00004896	LIP	TU2	PA	PA-32-260	32-8	07/12/76		1548	17162579	B. HORIZONTE	SBBH MG	07/04/83	MG
	LIDER TAXI AEREO S/A					AV SANTA ROSA		123			30000	BELO HORIZONTE		
PTCFS	00004952	LIP	TPR	C	172-F	17251660	17/08/82		1043	201247678	SAO PAULO	SBMT SP	07/08/80	SP
	ROBERTO MATEUS PEIXOTO					ALAM. DOS NHAMBIQUARAS		1316		102	SAO PAULO			
PTCFT	00004922	LIP	TPR	PA	PA-28	28-10551	31/01/80		640	006867780	SANTIAGO	SSHI RS	24/08/83	RS
	LUIZ MARIO DE MELLO PIMENTA E OUTROS					R TREZE DE JANEIRO		01602		33	S F DE ASSIS			
PTCFU	00004915	L2P	TU2	AC	500-B	1378-136	17/05/77		3061	17162579	B. HORIZONTE	SBBH MG	17/09/83	MG
	LIDER TAXI AEREO S/A					AV SANTA ROSA		123			30000	BELO HORIZONTE		
PTCFV	00004920	LIP	TPR	C	172-F	17252158	18/04/80		1043	725280608	PR EPITACIO	SSEC SP	07/05/83	SP
	PAULINA ERBELA MINATTI E OUTRO					AV. PRES. VARGAS		10		03	PR. EPITACIO			
PTCFW	00005855	LIP	TPR	C	U206-C	U206-1144	20/12/82		1632	107936908	SAO PAULO	SBMT SP	04/02/83	SP
	ZELIMIR JUAN GREGURINCIC E OUTRO					RUA HUMAITA		348		91	01321	SAO PAULO		
PTCFX	00004029	L2P	TU2	AC	560-E	602	18/04/69		2948	15189020	SALVADOR		30/09/70	BA
	BATA BAHIA TAXI AEREO LTDA					R RUY BARBOSA		19		401	40000	SALVADOR		

DEPARTAMENTO DE AVIACAO CIVIL
SUBDEPARTAMENTO TECNICO

REGISTRO AERONAUTICO BRASILEIRO
PL-1/103

DEZEMBRO DE 198 PAG - 89

MARCA	CERTIF	CLAS	CAT	FB	MODELO	SERIE	INSC.	PROPR.	PMD	CPF/CGC	AERODROMO	REGISTRO	VAL.	IAM	UF
*	PROPRIETARIO				ENDERECO			COMPLEMENTO			CEP	CIDADE			
PTCGA	00004993	LIP	TPR	PA	PA-28-235	28-10157	27/07/81		1316	026456298	SANTOS	SSPX SP	18/11/82		SP
	ANTONIO CARLOS DE CAMARGO AV. SAO PAULO 716 14800 ARARAQUARA														
PTCGB	00005005	L2P	SIC	PA	PA-23-250	00027-2466	03/10/80		2179	78427614	CURITIBA	SBCT PR	12/03/82		PR
	ASA-AVIOES E SUPR.AER.IMP.COM.LTDA LOC AEROPORTO BACACHERI S/N														
PTCGC	00004936	L2P	TU2	PA	PA-23	27-2773	13/08/80		1589	05924568	PORTO VELHO	SBPV RO	15/01/82		RO
	AER TAJAM TAXI AEREO JAMARI LTDA AEROCCL DE RONDONIA 00361 24														
PTCGD	00004970	LIP	I2	C	210-E	21058654	04/04/79		1406	76691559	CURITIBA	SBBI PR	27/08/83		PR
	AER AEROCCL DO PARANA AV ERASTO GAERTNER S/N 80000 CURITIBA														
PTCGE	00004928	LIP	TPR	MG	20-E	460	14/09/82		1111	004717394	JOAO PESSOA	SBJP PB	22/01/83		PB
	JOSE TARGINO MARANHAO PARQUE SOLON DE LUCENA 671 58000 JOAO PESSOA														
PTCGF	00004923	LIP	TPR	C	172-E	17252634	07/04/82		1043	111893471	GUIABA	SBCY MT	05/01/83		MT
	ROBERTO NEY GOMES DA SILVA E OUTRO R.TIRADENTES 467 78700 CACERES														
PTCGG	00004921	LIP	TPR	C	172-E	172-F	11/03/76		1043	01913409	BRASILIA	SBBR DF	01/11/83		DF
	AER AEROCCL DE BRASILIA LOC SCS Q01 BLOCO E SN 1301 70303 BRASILIA														
PTCGH	00004953	LIP	TPR	PA	PA-28-235	28-10554	24/03/76		640	013729634	JOAO PESSOA	SBJP PB	16/02/82		PB
	JAVAN GUEDES AV PEDRO FIRMINO 508 PATOS														
PTCGI	00005025	L2P	TU2	C	320-C	3200004	15/03/66		2358	07046998	FORTALEZA		CE 24/04/83		
	TAXI AEREO FORTALEZA LTDA R PINTO MARTINS S/N 60000 FORTALEZA														
PTCGJ	00004943	LIP	TPR	C	180-H	18051559	13/11/75		1272	088808408	R.V.M.GROSSO	SNRV MS	14/09/82		MS
	CLINEU CAMARGO MANTES R.FREI MARIANO 468 79300 CORUMBA														
PTCGK	00005038	LIP	TPR	PA	PA-28	28-20801	27/05/81		640	511969998	RIB.PRETO	SBRP SP	26/10/82		SP
	LUIS CESAR TEIXEIRA DA SILVA R.ALTINO ARANTES 1928 14100 RIBEIRAO PRETO														
PTCGL	00004959	LIP	TPR	C	182-H	18256557	05/04/82		1272	024948179	ITAITUBA	SNIH PA	20/11/82		PA
	VITALINO MARIANO DE OLIVEIRA R.JULIO CESAR RIBEIRO 336 86100 LONDRINA														
PTCGM	00004935	LIP	TPR	PA	PA-28-180	28-2445	10/09/65		1089	999999979	CAMPU GRANDE	SBCG MS	17/11/66		MT
	ANTONIO RAULINO DE SOUZA CAMPU GRANDE														
PTCGN	00004969	LIP	TU2	C	172-F	17252907	14/07/80		1043	06281661	BELEM	SBBE PA	09/07/83		PA
	TAXI AEREO BANDEIRANTES LTDA RUA SENADOR LEMOS 4700 66000 BELEM														
PTCGO	00004965	L2P	TUI	PA	PA-30	30-846	10/09/82		1634	04148185	ITAITUBA	SNIH PA	21/06/83		PA
	RUY SANTANNA PULIDO TAXI A.INDIV. R.DR.HUGO DE MENDONCA S.N 68180 ITAITUBA														
PTCGP	00004971	LIP	SIC	BE	S-35	D-7898	26/10/78		1497	03253408	GUIABA	SBCY MT	05/06/83		MT
	HORA LTDA HANGAR OFICINA REC AVIOES RUA CAIOVA 1497 64000 CAMPO GRANDE														
PTCGS	00004937	L2P	TU2	AC	680-F	1334	17/09/75		3800	04405882	MANAUS	SSEG AM	01/04/77		AM
	TAXI AEREO SAO JOGE LTDA R AERODROMO DE FLORES S/N 69000 MANAUS														
PTCGU	00004946	L2P	SE	AC	680-F	1451-80	18/03/75		3800	33496563	RIO DE JANEIRO	RJ	01/09/83		RJ
	PROSPEC S/A GEOLOGIA PROSP E AEROF R DAS PALMEIRAS 00052 12														
PTCGV	00005023	L2P	TU3	L	18-56	2190	15/04/66		7938	999999999	BELEM	SBBE PA	14/02/70		PA
	ANTONIO SYLMO LAGINESTRA DE ARRUDA R GURINDIBA 00067 66000 BELEM														
PTCGW	00005961	LIP	TU2	C	182-M	18259995	21/09/82		1270	04139564	ITAITUBA	SNIH PA	12/08/83		PA
	MARAJO TAXI AEREO LTDA PCA DO CONGRESSO 161 68180 ITAITUBA														
PTCGZ	00004957	LIP	TPR	C	182-C	18256491	19/07/79		1270	014481961	GOIANIA	SBG0 GO	04/06/83		GO
	OTMAR NEIRELLES E OUTRO RUA 3 340 1604 GOIANIA														

DEPARTAMENTO DE AVIACAO CIVIL
SUBDEPARTAMENTO TECNICO

REGISTRO AERONAUTICO BRASILEIRO
PL-1/103

DEZEMBRO DE 198 PAG - 91

MARCA	CERTIF	CLAS	CAT	FB	MODELO	SERIE	ENDERECO	INSC.	PROPR.	PMD	CPF/CGC	AERODROMO	REGISTRO	VAL.	IAM	UF
* PROPRIETARIO									COMPLEMENTO		CEP	CIDADE				
PTCID	00004416	L1P	TU2	MO	20-B	0000001905	28/04/75			1111	04838652	SANTAREM	SBSN PA	03/12/77		PA
	SANTAREM AERO TAXI LTDA					TRAV FRANCISCO CORREA		200				SANTAREM				
PTCIE	00004990	L1P	TPR	C	210-F	21027723	28/01/81			1496	402626008	CUIABA	SBCY MT	23/09/81		MT
	GALBO PEREIRA					R.B QUADRA 1-CASA 16						CUIABA				
PTCZH	00005251	L1P	TPR	PA	PA-28-180	28-2845	21/10/82			3063	1089	005338665	BLUMENAU	SSBO SC	19/04/78	SC
	ALCIDO EDGAR REUTER					R.JOAO PESSOA						89100 VELHA BLUMENAU				
PTGII	00005035	L1P	TU3	PA	PA-32-260	32-187	22/07/70			36	1548	286945466	SAO LUIZ	TRES CORACOES	02/12/70	
	JURANDYR TEIXEIRA MENDES					R LAMBARI										
PTCIM	00005007	L2P	TPR	BE	95-5-55	000000TE-2	01/06/73			3030	2404	011727868	S.J.RIO PRETO	SP	01/02/83	SP
	DOMINGO MARCOLINO BRAILE					R.CASTELO D AGUA						00681 15100 S.J.RIO PRETO				
PTCIN	00005012	L2P	SE	PA	PA-23-250	00027-3093	28/02/80			1030	2179	76544758	CURITIBA	SBCT PR	27/03/83	PR
	AGRITEC AGRIMENSURA AEROFOT. LTDA					R AUGUSTO SEVERO							CURITIBA			
PTCIO	00005019	L2P	TPR	PA	PA-30	30-938	11/04/66			807	1634	008825698	SAO PAULO		18/08/67	SP
	RICARDO DE HELLO OLIVEIRA GASPARIAN					AV PAULISTA						1618	SAO PAULO			
PTCIP	00005031	L2P	SIC	PA	PA-23250	273089	22/05/78			194	2179	11120771	RECIFE	SNEM	PE	20/08/83
	COMP. AGROP.QUEIMADAS DO VALE COVALE					R NESTOR SILVA						50000 RECIFE				
PTCIS	00005280	L1P	TPR	PA	PA-28-140	0028-21267	22/09/77			00051	976	005549281	PONTA PORA	SBPP MS	23/07/83	MT
	AER CONSTANTINO ANTUNES PINTO					R.PARAGUAY						12	PONTA PORA			
PTCIT	00005033	L1P	TPR	PA	PA-28140	2821403	24/05/77			Q10	976	002182193	SAO LUIZ		05/03/68	MA
	ESDRAS LIDERALINO SOARES					RUA 13						8	SAO LUIZ			
PTCIU	00005026	L2P	TU2	PA	PA-23250	273092	10/10/75			1812	2179	76331263	FOZ DO IGUAQU	SBFI PR	03/07/83	
	TAXI AEREO CARDON LTDA					R MAL FLORIANO							85890 Foz DO IGUAQU			
PTCIV	00005017	L1P	TPR	C	150-F	15062814	04/11/82			20	725	055496475	GUANAMBI	SNGI BA	25/11/83	BA
	FLORISVALDO DE SOUZA LIMA					PCA GERCINO COELHO						46430	GUANAMBI			
PTCIW	00006086	L2P	TU2	PA	PA-31	31-634	27/04/73			S/N	2951	76690411	CURITIBA	SBCT PR	04/05/83	PR
	CRASA TAXI AEREO LTDA					AER DO BACACHERI						80000	CURITIBA			
PTCIX	00005021	L1P	IZ	C	150-F	15062884	30/07/73			00189	725	13631247	ILHEUS	SBIL BA	26/10/83	BA
	AER AEROCIL DE ILHEUS					CAIXA POSTAL							ILHEUS			
PTCIY	00005609	L1P	TU2	C	210-H	21059055	26/01/77			1393	1542	03335676	VOTUPORANGA		05/10/83	
	TANGIAT-TAXI AER NORTE M GROSSO LTDA					AV TTE CEL DUARTE						78000	CUIABA			
PTCIZ	00005041	L1P	TPR	C	172-G	17254020	03/09/80			453	1043	164217959	LONDRINA	SBLO PR	07/06/83	PR
	JOSE AUGUSTO COLLI MONTEIRO					AV PARANA						14	LONDRINA			
PTCJA	00004979	L2P	SIC	PA	PA-30	30-247	08/08/75			00161	1634	87602637	PORTO ALEGRE	RS	10/09/83	RS
	SEHAG-EQUIP AGRIC E INDUSTRIAIS LTDA					R SERTORIO						41	PORTO ALEGRE			
PTCJB	00005008	L1P	TPR	C	210-F	21058730	01/06/81				1496	04090239	RIO BRANCO	SBRB AC	04/12/82	AC
	TAXA-TAXI AEREO XAPURI LTDA					AEROP.INT.PRES.MEDICI						69900	RIO BRANCO			
PTCJC	00005030	L2P	TPR	PA	PA-30	30960	25/02/82			213	1634	002845809	CUIABA	SBCY MT	07/11/82	MT
	LISARDO FERNANDES					R.DOZE						78000	CUIABA			
PTCJE	00005029	L2P	TU2	C	310-K	310K0082	19/10/72			11	2358	10946986	RECIFE	PE	02/05/74	
	SOC.TAXI AEREO WESTON LTDA					AV MARQUES DE OLINDA						50000	RECIFE			
PTCJF	00005027	L1P	TPR	PA	PA-32260	32283	20/04/77			00525	1548	002535101	GOIANIA	SBGO GO	30/09/78	GO
	JOSE GENARIO GOMES DE OLIVEIRA					R.XVII-A							GOIANIA			

DEPARTAMENTO DE AVIACAO CIVIL
SUBDEPARTAMENTO TECNICO

REGISTRO AERONAUTICO BRASILEIRO
PL-17103

DEZEMBRO DE 198 PAG - 92

*MARCA	CERTIF	CLAS	CAT	FB	MODELO	SERIE	INSC.	PROPR.	PMD	CPF/CGC	AERODROMO	REGISTRO	VAL.	IAM
* PROPRIETARIO						ENDERECO	COMPLEMENTO			CEP	CIDADE			UF
PTCJG	00004992	L1P	TPR	C	185-B	1850596	18/05/66		1451	99999999	MANAUS	SBEG AM	15/09/83	SP
	MISSAO BATISTA REGULAR ENVANGELZAD.													
	AV IPIRANGA													
PTCJI	00005133	L1P	TU2	BE	V 35	00000008063	23/06/78		1543	04039640	RIO BRANCO	SBRB AC	21/12/82	AC
	PUA-PURUS AERDTAXI LTDA													
	R.CEL.H-ALVES													
PTCJJ	00005083	L1P	TPR	PA	PA-32-260	32-208	23/11/82		1548	088960201	CUIABA	SBCY MT	13/12/83	MT
	ANTONIO VIEIRA VALDASCA NETO													
	R. SANTO ANTONIO													
PTCJK	00002830	L1P	TPR	C	182-M	0018259994	11/01/79		1270	042848368	ITUIUTABA	SNTB MG	08/10/83	MG
	ANDR DIVINO FRANCO													
	RUA 22													
PTCJL	00005042	L1P	TPR	PA	PA-32-260	32-293	15/03/79		1548	074525866	B.HORIZONTE	SBBH MG	20/08/81	MG
	CARLOS ALBERTO DE FREITAS													
	R HERCULANO DE FREITAS													
PTCJM	00005036	L2P	TU2	PA	PA-23-250	27-3098	23/07/82		2179	04150207	ITAITUBA	SNIH PA	10/09/83	PA
	TAXI AEREO FLIPPER LTDA													
	PCA. DO CONGRESSO													
PTCJN	00005112	L1P	TPR	CH	7GCAA	62	26/01/82		748	032340298	GARCA	SSGQ SP	23/11/82	SP
	ARTHUR JOSE MFIG JUNIOR													
	R.CEL.JOAOQUIM PIZZA													
PTCJO	00005079	L1P	TPR	C	182-J	000018256916	24/04/80		1270	066285081	BRASILIA	SBBR DF	19/02/83	DF
	ANASTACIO ALMEIDA MOREIRA													
	QE-21 CONJ.6-GUARA II													
PTCJP	00005113	L2P	TU2	PA	PA-23-250	27-3160	27/07/81		2179	04026183	MANAUS	SBEG AM	05/07/83	AM
	GIRASOL AEREO TAXI LTDA													
	AV TARUMA													
PTCJQ	00005050	L1P	TPR	C	172 G	000017254083	20/10/80		1043	088035441	MACAPA	SBMQ AP	27/06/81	AP
	WILSON DE SOUZA MACIEL													
	R.MILTON DA SILVA													
PTCJU	00005055	L2P	TPR	PA	PA 23 250	000000273106	08/06/66		2179	404660358	SAO PAULO	SP	11/04/67	SP
	IZABELA ZVIERCHACSENSKI													
	R.ALVES GUIMARAES													
PTCJV	00005039	L1P	TPR	C	172-G	17254084	19/11/82		1043	105363881	DOURADOS	SSDH MS	22/05/83	MS
	OTTO WERNER													
	R.PEDRO CELESTINO													
PTCJW	00005883	L2P	TPR	BE	95-D55	TE-759	06/11/81		2404	002309011	CAMPD GRANDE	SBCG MS	12/11/83	MS
	MARCOS VINICIUS FELIZ MACHADO													
	AV.DOS ESTADOS													
PTCJX	00005049	L2P	TU2	PA	PA 23 250	000000272865	06/10/80		2179	83900688	FLORIANOPOLIS	SBFL SC	28/09/83	RJ
	TACA TAXI AEREO CESAR AGUIAR LTDA													
	AV.FRANKLIN ROOSEVELT													
PTCJY	00005882	L2P	SIG	BE	95-D-55	TE-758	15/01/70		2404	17155730	B.HORIZONTE	SBBH MG	10/11/83	MG
	CENTRAIS ELETR DE M GERAIS S/A CEMIG													
	R TUPIS													
PTCKB	00005901	L1P	TU2	BE	36	E-179	03/08/82		1634	04209656	ITAITUBA	SNIH PA	17/08/83	PA
	TAXI AEREO PIRANHA LTDA													
	R DR. HUGO DE MENDONCA													
PTCKC	00005894	L1P	TPR	C	182-A	18260011	16/06/78		1202	002003448	BRASILIA	SBBR DF	19/02/83	DF
	ALBERT JAMES REASONER													
	CASA B BLOCO T. HIG SUL													
PTCKE	00006040	L1P	TPR	PA	PA-28-140	000028-26289	11/05/77		976	018076256	VARGINHA	SSVG	11/06/83	MG
	ADELINO NOGUEIRA NETTO													
	AV AMERICO MATTAR													
PTCKF	00005892	L2P	SIC	PA	PA-23-250	27-4297	15/09/80		2179	20512356	B.HORIZONTE	SNZS MG	24/11/82	MG
	CIA. DE PROMOCAO AGRICOLA-CPA													
	PCA CARLOS CHAGAS													
PTCKG	00005934	L1P	TPR	C	182-M	18260000	29/06/82		1202	026355265	PRADO	SNPH BA	26/01/83	BA
	HUMBERTO GONCALVES DE SOUZA													
	PRACA CASTRO ALVES													
PTCKH	00005921	L1P	TPR	C	185	1851581	20/05/76		1451	128680351	CAMPO GRANDE	SBCG MS	21/08/83	MS
	PAULINA RAPP PINTO DE ARRUDA													
	R. DOM AQUINO													

DEPARTAMENTO DE AVIACAO CIVIL
SUBDEPARTAMENTO TECNICO

REGISTRO AERONAUTICO BRASILEIRO
PL-1/103

DEZEMBRO DE 198 PA6 - 93

MARCA	CERTIF	CLAS	CAT	FB	MODELO	SERIE	INSC.	PROPR.	PHD	CPF/CGC	AERODROMO	REGISTRO	VAL.	IAH	#
*PROPRIETARIO						ENDERECO		COMPLEMENTO		CEP	CIDADE	CIDADE			UF
PTCKJ	00005902	L2P	SIC	PA	PA-31	31-524	02/06/77	864	2951	48604706	SAO PAULO	SBMT SP	19/11/83		SP
HOSPITAL REG DE PSQUIATRIA S/C LTDA AV DOS INDORES															
PTCKE	00005903	L1P	TPR	PA	PA-28-140	28-26271	20/02/70		976	999999979	SAO PAULO	SBMT SP	02/04/83		SP
JOHAN VIKTOR BAUMGARTNAR															
PTCKM	00005988	L1P	SIC	C	182-M	18260008	22/07/76	450	1270	87524963	CAMPO GRANDE	SBCG MS	18/01/78		RS
INDUSTRIAL PANPEIRO S/A MAQ E MONTAG AV PRES KENNEDY															
PTGKN	00005912	L1P	TPR	C	182-M	18259649	16/01/81	204	1270	044503701	GOIANIA	GO	24/07/81		PA
GERALDO PINHEIRO LEMOS RUA A															
PTCKO	00005939	L1P	TPR	PA	PA-24-260	24-4892	10/02/81	57	1316	052956701	CUIABA	SBCY MT	17/03/83		MT
NICENOR FERREIRA PINA R.D. PEDRO I															
PTCKP	00005905	L1P	TPR	PA	PA-32-300	32-40725	14/10/82	189	1543	320422486	BOA VISTA	SBBV RR	17/08/83		RR
ROBERTO FERNANDES DA SILVA R.BARAO DO RIO BRANCO															
PTCKS	00005971	L1P	TU2	C	210-J	21059175	06/08/82	S/N	1542	04344966	ITAITUBA	SNIH PA	14/10/83		PA
JACANA TAXI AEREO LTDA PCA DO AEROPORTO															
PTCKT	00005923	L1P	TPR	PA	PA-28R-200	28R-35325	08/05/70	1141	1180	999999979	CAMPO GRANDE	SBCG MS	02/12/82		MS
THOME ARANTES AV AFONSO PENA															
PTCKU	00006030	L1P	SE	C	A-188	000001880568	30/10/78	00484	1496	52442563	ITAPOLIS	SSIS SP	11/01/83		SP
ALBATROZ AVIACAO AGRICOLA LTDA AERODROMO DE ITAPOLIS															
PTCKV	00006010	L1P	SE	C	A188	000001880569	09/09/80	S/N	1496	75006809	GUARAPUAVA	SSQP PR	11/08/83		PR
AVIACAO AGRICOLA RIAGRO LTDA LOC COLONIA VITORIA															
PTCKW	00005943	L2P	TU2	PA	PA-31	31-374	11/09/79	2228	2951	05197876	BELEM	SBBE PA	07/03/83		PA
MARTA MARABA TAXI AEREO LTDA AV DR FREITAS															
PTCKX	00005917	L1P	TPR	PA	PA-28R-200	28R-35664	21/03/80	1088	1180	000520510	SAO BORJA	S BORJA	15/10/83		RS
IRIO FERREIRA BICCA E OUTRO R.BARAO DO RIO BRANCO															
PTCLA	00005072	L1P	TPR	PA	PA-32-260	00000032-253	24/05/79	698	1548	152112230	VERANOPOLIS	SSVN RS	29/12/82		RS
EGIDIO GENESIO FARENZENA E OUTRO AV OSVALDO ARANHA															
PTCLB	00005040	L2P	TU2	C	310 J	310J0138	01/02/80	1809	2263	05668843	PORTO VELHO	PORTO VELHO	28/04/83		
NATA NAZARE TAXI AEREO LTDA R DUQUE DE CAXIAS															
PTCLF	00005307	L1P	TPR	C	172-G	0017254264	19/05/82	21	1043	096776407	VILA VELHA	SSVY ES	13/05/83		ES
GERALDO PORTES RUA FRANCISCO ALVES															
PTCLG	00005068	L2P	TU2	C	411	0000411-0009	23/04/74	S/N	2948	13553763	SALVADOR	SBSV BA	16/09/75		BA
ASA BRANCA TAXI AEREO LTDA ARE DOIS DE JULHO															
PTCLH	00005037	L1P	TPR	PA	PA-28-140	28-21493	17/05/78	00361	976	999999979	LONDRINA	SBLO PR	11/12/71		PR
REGIS ELIAS ADABALLA R CAMBARE															
PTCLI	00005086	L1P	TPR	C	182 J	000018257046	08/05/73	01065	1270	002320761	TRES LAGOAS	MT	27/09/83		MT
PEDRO RODRIGUES DIAS AV. ROSARIO CONGRD															
PTCLJ	00005074	L1P	TPR	C	182 J	000018257026	30/08/74	3165	1270	017529361	GURUPI	SNFU GO	12/01/75		GO
ZORODASTRO SOARES RUA 9															
PTCLK	00006227	L2P	SIC	PA	PA-31	31P-37	07/10/76	293	2951	61099826	SAO PAULO	SAO PAULO	29/11/83		SP
CONSTRUTORA FERREIRA GUEDES S/A R LIBERO BADARO															
PTCLL	00005056	L1P	TU2	C	210 F	000021058736	27/09/82	S.N	1496	04359832	ITAITUBA	SNIH PA	16/09/83		PA
GAROA TAXI AEREO LTDA R.DR.HUGO DE MENDONCA															

DEPARTAMENTO DE AVIACAO CIVIL
SUBDEPARTAMENTO TECNICO

REGISTRO AERONAUTICO BRASILEIRO
PL-1/103

DEZEMBRO DE 198 PAG - 94

MARCA	CERTIF	CLAS	CAT	FB	MODELO	SERIE	INSC.	PROPR.	PMD	CPF/CGC	AERODROMO	REGISTRO	VAL.	IAM	UF
* PROPRIETARIO					ENDERECO			COMPLEMENTO		CEP	CIDADE				
PTCLM	00005046	LIP	TPR	C	210-F	21058741	04/05/76		1496	324417468	CUIABA	SBCY	MT	02/12/83	MT
	JOAQUIM QUIRINO TEIXEIRA				TRAV SANTA MARIA			00086			CUIABA				
PTCLN	00005062	LIP	SIC	C	206	000002060529	22/10/81		1496	04038105	BOA VISTA	SBBV	RR	25/10/83	RR
	MANOEL T. DE OLIVEIRA NETO & CIA LTDA				R. JOSE BONIFACIO			124		69300	BOA VISTA				
PTCLO	00005913	LIP	TPR	C	180-H	18052092	17/10/80		1270	094398381	LUZIANIA	SNLZ	GO	08/01/83	GO
	ANTERO DOS GONCALVES E SANTOS				RUA JOAQUIM M RORIZ			S/N			LUZIANIA				
PTCLP	00005073	LIP	I2	PA	PA 28 140	000028 21514	26/02/76		976	48556377	GUARATINGUETA	SBGW	SP	09/10/83	SP
	AER AEROC. DE GUARATINGUETA				AER EDU CHAVES			01721			GUARATINGUETA				
PTCLQ	00005265	LIP	TU2	PA	PA-32-260	000032-493	24/09/76		1548	05197876	MARABA	SBMA	PA	20/04/83	
	MARTA-MARABA TAXI AEREO LTDA				AV DR FREITAS			2228		66000	BELEM				
PTCLS	00005264	LIP	SIC	PA	PA-28-140	0028-21435	09/05/67		976	99999999	SAO LUIZ		MA	06/11/67	MA
	CASA MORAIS ANTONAQUINA S/A				R. OSWALDO CRUZ			00450			SAO LUIZ				
PTCLT	00005054	LIP	TU2	C	U206 A	000002060454	09/09/81		1632	04142006	ITAITUBA	SNIH	PA	06/08/83	PA
	TAXI AEREO RIO NOVO LTDA				R. MANFREDO BARATA			35		68100	ITAITUBA				
PTCLU	00005065	LIP	I2	C	172 G	000017254352	24/10/74		1043	09999999	S. J. DO RIO PRETO	SP	03/04/83	SP	
	AER AEROC. DE SAO JOSE DO RIO PRETO				AV. AEROPORTO			00052		00004	S. J. RIO PRETO				
PTCLV	00005089	LIP	TPR	C	182-J	0018257079	30/03/70		1270	999999979	PORTO VELHO	RO	21/04/71	RO	
	DEZEVAL RIBEIRO DOS REIS E OUTRO				R. CAMPOS SALES			01010			PORTO VELHO				
PTCLW	00006199	LIP	TPR	BE	SUPER A24R	NC-85	03/10/78		1247	389808439	GUARAPUAVA	SSQP	PR	19/05/78	PR
	JOAO MARIA MACIEL FERREIRA				R VICENTE MACHADO			3023			GUARAPUAVA				
PTCLX	00005064	LIP	TPR	C	172 G	000017254353	24/01/68		1043	09999999	AQUIDAUANA	SSAH	MS	22/07/70	MT
	NELSON SCAFF E OUTRO				R. MARECHAL MALET			00326			AQUIDAUANA				
PTCLY	00006130	LIP	TPR	BE	95-8-55	000TC-1388	03/07/79		2268	035901355	SALVADOR	SBSV	BA	05/11/83	BA
	ANTONIO FIGUEIREDO DE ALMEIDA				AV. ESTADOS UNIDOS			00014		03	SALVADOR				
PTCMB	00005105	LIP	TPR	C	182 J	000018257082	16/01/80		1270	922781328	ITAITUBA	SNIH	PA	25/05/83	PA
	IRAJA FONSECA DE OLIVEIRA E OUTRO				R. DR HUGO MENDONCA			S/N		68180	ITAITUBA				
PTCMO	00005297	LIP	TPR	C	182-J	0018257049	07/12/76		1270	046940824	RECIFE	SBRF	PE	01/08/78	PE
	MAUR RIBEIRO DAZEVEDO RAMOS				R. D RIACHUELO			00105			RECIFE				
PTCME	00004168	LIP	TPR	C	172-8	17247787	22/09/75		998	011050861	GOIANIA		GO	21/01/78	GO
	CARLOS ADALBERTO MONTEIRO				R DITENTA E NOVE			00346			GOIANIA				
PTCMF	00002367	LIP	TPR	C	190	7140	25/04/66		1519	999999979	B. HORIZONTE	SNZS	MG	23/03/67	MG
	AMAURY BRAGA				R DOIS			00082			POUSO ALEGRE				
PTCMG	00005164	LIP	TPR	C	210	21058750	19/11/82		1315	004574341	MARABA	SBMA	PA	27/07/83	GO
	LUIZA SOUZA BASILIO				RUA 68			553		404	CENTRO-GOIANIA				
PTCMH	00005132	LIP	TU3	C	182 J	18257053	02/08/82		1272	04364287	ITAITUBA	SNIH	PA	10/01/83	PA
	NILTON GARCIA DA CRUZ TAXI A. INDIV.				R. DR. HUGO MENDONCA			S/N		68180	ITAITUBA				
PTCHI	00005907	LIP	TPR	C	310-P	0310P-0238	10/05/78		2358	790706638	SAO PAULO			17/12/83	SP
	SILVIA MARIA STEFONI MROZ				R LEONOR QUADROS			00524			SAO PAULO				
PTCMJ	00005051	LIP	I2	C	182 J	000018257075	18/10/78		1270	54408620	PIRACICABA	SSYI	SP	14/08/83	
	AER AEROC. DE PIRACICABA				EST AER COM P MORGANTI			S/N		13400	PIRACICABA				
PTCMK	00005179	LIP	TPR	C	150-F	15063998	13/01/67		725	017735348	CACH. DO SUL	SSKS	RS	29/03/78	RS
	MARIO PIRES PORTO				R. CABANHA MARIA			CP31			LAVRAS DO SUL				

DEPARTAMENTO DE AVIACAO CIVIL
SUBDEPARTAMENTO TECNICO

REGISTRO AERONAUTICO BRASILEIRO
PL-1/103

DEZEMBRO DE 198 pag - 95

MARCA	CERTIF	CLAS	CAT	FB	MODELO	SERIE	INSC.	PROPR.	PMD	CPF/CGC	AERODROMO	REGISTRO	VAL.	IAN	UF
PROPRIETARIO	ENDERECO	COMPLEMENTO	CEP	CIDADE											
PTCML	00005043	L1P	TU2	PA	PA-32-260	32-395	27/01/75	S/N	1548	88774708	CRUZ ALTA	RS	30/10/79		
	MITAL-MISSOES TAXI AEREO LTDA					VL BRENNER					98100	CRUZ ALTA			
PTCNM	00005221	L2P	TPR	PA	PA-30-160	30-1031	21/12/79		1634	108964062	BELEM	PA	14/09/83		
	ALFREDO HERCULANO FERREIRA DA SILVA					TRV. ESTRELA-AL. TAPAJOS		111			66000	BELEM	SBBE		PA
PTCMN	00005095	L1P	TU2	PA	PA-24	24-4431	30/03/73		1157	03533551	SAO PAULO		27/01/83		
	SUPER TAXI AEREO REUNIDOS LTDA					AV SAO SEBASTIAO		1940			78000	CUIABA			
PTCMO	00005097	L2P	TU2	PA	PA-30	30-1067	12/07/82		1634	04614277	MANAUS	AM	26/09/81		
	RICO TAXI AEREO LTDA					AEROPORTO EDUARDO GOMES		00014			69000	MANAUS	SBEG		AM
PTCMP	00005088	L1P	SIC	PA	PA-28-180	00028-3135	04/08/82		1089	51320950	AMERICANA	SP	02/02/83		
	J.L.V. CONSTRUTORA LTDA					RUA ARACAJU		300			13460	SAO PAULO	SSNX		SP
PTCMQ	00005090	L2P	SIC	PA	PA-23-250	27-3197	02/12/75		2179	17412099	B. HORIZONTE	MG	04/01/83		
	LANCA ASSES.PLANEJAMENTO E ADM. S/A					AV AFONSO PENA		00981	09	301	30000	BELO HORIZONTE	SBBH		MG
PTCMR	00005067	L1P	I2	C	172-G	000017254382	28/05/79		1043	87248407	PORTO ALEGRE	RS	20/07/83		
	AER AEROC. DO RIO GRANDE DO SUL					AV BORGES DE MEDEIROS		00901	32			PORTO ALEGRE	SBPA		RS
PTCMS	00005139	L2P	TU2	BE	950B055	0000001C0391	26/12/79		2268	090495171	VITORIA	ES	18/08/83		
	ADIR DOS SANTOS VALENTE					PCA CENTENARIO		617				PORTO NACIONAL			GO
PTCNT	00005103	L2P	TPR	BE	95-B-55	TC-398	24/03/81		2268	000387923	RECIFE	PE	06/08/83		
	TACITO PIMENTEL					AV. CAXANGA		2900			50000	RECIFE	SBRF		PE
PTCMU	00005140	L2P	TPR	BE	950B055	000001C01003	10/11/70		2268	999999979	SAO PAULO	SP	17/11/80		
	OSCAR EMILIO FERREIRA FILHO					R. PALESTINA		00200				SAO PAULO	SBMT		SP
PTCMV	00005057	L2P	SE	PA	PA 23 250	000000273253	26/08/82		2179	75154625	CURITIBA	PR	04/08/83		
	AERODATA AEROFOTOGAM. CONSULTORIA S.A					R DR PEDROSA		116	IA	AP030		CURITIBA			PR
PTCMX	00005161	L1P	TPR	PA	PA-32-260	32-425	29/06/82		1548	76650191	RIO DE JANEIRO	RJ	05/06/83		
	ESTEIO ENGENHARIA E AEROL S/A					RUA REINALDO MACHADO		1151				CURITIBA			PR
PTCMY	00007511	L2J	SE	LR	25-C	108	22/11/74		6810	33037169	RIO DE JANEIRO	RJ	29/05/83		
	AEROPORTO CRUZEIRO S A					R ALMIRANTE FRONTIN		381				RIO DE JANEIRO			RJ
PTCMZ	00005111	L1P	TPR	BE	V-35	D-8170	18/08/80		1543	518650928	VERA CRUZ		19/08/81		
	JOSE GILBERTO DE FARIAS					AV XXV DE JANEIRO		00125	11			VERA CRUZ			SP
PTCNB	00005107	L1P	I2	PA	PA-28-140	000002821717	07/11/73		976	03112307	CAMPO GRANDE	MS	02/02/82		
	ESC PREP AVIC MATOGROSSENSE LTDA					TR. JOAO BENTO		170				CUIABA	SBCG		MT
PTCNC	00005124	L1P	TPR	C	182-J	18257160	31/07/80		1270	312259428	ARACATUBA	SP	14/09/83		
	MALOEMAR MONTEIRO DA SILVA					AV SANTO ANTONIO		00585				GUARARAPES	SSAU		SP
PTCND	00005123	L1P	TPR	C	182-J	18257155	08/12/82		1270	110528562	CUIABA	MT	15/08/81		
	ELIEZO LOPES CARVALHO					RUA E-1		S.N				ALTA FLORESTA	SBCY		MT
PTCNE	00005093	L1P	TPR	C	182-J	18257167	15/10/79		1270	049048501	CAMPO GRANDE	MS	20/10/81		
	VERDAL SARAVI SOARES					R JUVENAL A COREA		55				C GRANDE	SBCG		MS
PTCNG	00005076	L1P	TPR	C	150 F	000015063965	26/09/74		725	156693869	SANTA FE DO SUL		24/07/83		
	JOSE DA SILVA BRAGA E OUTRO					R MANOEL RIDAS		01249				PARANAVAI			PR
PTCNH	00005077	L1P	TPR	C	182 J	000018257086	28/11/78		1270	014145424	RECIFE	PE	14/07/78		
	NELSON DE MEDEIROS ROSSITER JUNIOR					R. FELIX DE BRITO		605	502			RECIFE	SBRF		PE
PTCNI	00005098	L1P	TPR	C	172-G	17254383	01/08/77		1043	000844762	HACAPA	AP	28/08/81		
	JOSE CARLOS MONTEIRO RAYMUNDO					AV PRES VARGAS		00197	803			BELEM	SBMQ		PA

DEPARTAMENTO DE AVIACAO CIVIL
SUBDEPARTAMENTO TECNICO

REGISTRO AERONAUTICO BRASILEIRO
PL-1/103

DEZEMBRO DE 198 PAG - 96

MARCA	CERTIF	CLAS	CAT	FB	MODELO	SERIE	INSC.	PROPR.	PMD	CPF/CGC	AERODROMO	REGISTRO	VAL.	IAM
* PROPRIETARIO						ENDERECO		COMPLEMENTO		CEP	CIDADE			UF *
PTCNI	00005091	L1P	TPR	FD	A-2	0000000A-136 R.DO COMERCIO	28/07/75		1450 1	003472484	RECIFE PE MACEIO		15/02/83	AL
PTCNL	00004128	L1P	TPR	D	172-A	0000047154 AV JOAQUIM CANDIDO	29/10/65		998 87	146460721	PARANAIBA JATAI	SNPP MS	14/09/83	GO
PTCNO	00005092	L1P	TPR	PA	PA-28-180	28-3233 R BUENOS AIRES	23/01/76	00824	1089	006417310	SANTA ROSA SANTA ROSA		10/10/82	RS
PTCNP	00005106	L2P	TPR	PA	PA 23 250	000000273266 R. 24 DE OUTUBRO	20/10/82		2179 388	002597721	GUIABA 78000 GUIABA	SBCY MT	07/12/83	MT
PTCNQ	00005094	L1P	TPR	C	182-J	18257080 R.C-ALTA FLORESTA	16/12/82		1270	045524071	GUIABA ALTA FLORESTA	SBCY MT	07/10/83	MT
PTCNS	00005100	L1P	TPR	PA	PA-24-260	00024-4463 AV.SAO SEBASTIAO	01/10/82	1940	1316	074243371	GUIABA 78000 GUIABA	SBCY MT	20/04/83	MT
PTCNT	00005245	L1P	TPR	PA	PA-32-260	32-481 SUPER QUADRA	19/03/69		1548 306B7	999999979	PORTO VELHO RO BRASILIA		02/05/70	DF
PTCNU	00005142	L2P	TPR	PA	PA030	000003001057	28/01/77	00030	1634	104363911	CAMPO GRANDE IGUATEMI	SBCG MS	27/09/78	MT
PTCNV	00005127	L1P	TPR	PA	PA-24-260	24-4481 AV DON BOSCO	15/08/80		1316 36	126598271	GUIABA 78000 GUIABA	SBCY MT	30/11/83	MT
PTCNX	00005181	L1P	TPR	C	182	182-57143 R. DOIS A	22/03/82		1159 56	101521801	GOIANIA 74000 GOIANIA	SBCG GO	16/03/83	GO
PTCNZ	00005131	L1P	TPR	C	182-J	18257245 R.SAO SEBASTIAO	04/05/82	536	1270	031889568	TRES LAGOAS 16900 ANDRADINA	SSTN MS	30/05/83	SP
PTCOA	00005138	L1P	TPR	C	1500F	000015064341 AER CARLOS PRATES	27/11/73	S/N	725	17361627	SAO PAULO BELO HORIZONTE		28/04/83	MG
PTCOB	00005082	L1P	TPR	C	210-F	000021058756 R DOS ARTISTAS	23/09/80	102	1496	001491522	ITAITUBA SANTAREM	SNH PA	04/09/83	PA
PTCOC	00005110	L1P	TPR	C	172-G	17254581 CAIXA POSTAL	14/01/74	00845	1043	006000598	S J DO RIO PRETO S J DO R PRETO		10/02/83	SP
PTCOD	00005101	L1P	I2	C	172 G	17254648 AV ERASTO GAERTNER	10/06/74	S/N	1043	76691559	CURITIBA 80000 CURITIBA		20/05/81	PR
PTCOE	00005102	L1P	I2	C	172 G	17254664 AV ERASTO GAERTNER	08/11/73	S/N	1043	76691559	CURITIBA 80000 CURITIBA		17/03/83	PR
PTCOF	00005087	L1P	TPR	C	P206-A	OP206-0219 R-ALVARO CHAVES	20/09/82		1632 6	003757993	R.DE JANEIRO 22231 RIO DE JANEIRO	SBRJ RJ	23/07/83	RJ
PTCOG	00005143	L1P	TPR	C	172-G	0017254643 R.MONTE CASSERO	08/12/82	120	1043	040581278	SAO PAULO 09000 SANTO ANDRE	SBMT SP	06/07/83	SP
PTCOH	00005186	L2P	TPR	C	337-A	337-0462 R.LUIZ GUARITA	27/10/81	70	1903	335176818	UBERABA 38100 UBERABA	SBUR MG	03/05/83	MG
PTCOI	00005109	L1P	I2	C	172 G	000017254603 EST AEROPORTO	18/11/74	S/N	1043	44441699	PENAPOLIS 16300 PENAPOLIS	SSPD SP	15/10/83	
PTCOL	12005476	L1P	TPR	C	U206-A	000U206-0626 R.JOSE CLEMENTE	10/07/79	00160	1632	008146448	SAD PAULO 01428 SAO PAULO	SBSP SP	20/10/83	SP

DEPARTAMENTO DE AVIACAO CIVIL
SUBDEPARTAMENTO TECNICO

REGISTRO AERONAUTICO BRASILEIRO
PL-1/103

DEZEMBRO DE 198 PAG - 97

MARCA	CERTIF	CLAS	CAT	FB	MODELO	SERIE	INSC.	PROPR.	PHD	CPF/CGC	AERODROMO	REGISTRO	VAL.	IAM	UF
PROPRIETARIO						ENDERECO	COMPLEMENTO			CEP	CIDADE				
PTCOM	00005155	L1P	TPR	C	182-J	0018257081	27/06/79	01221	1270	045650881	CORUMBA	SBCR	MS	20/10/80	MS
IVAN FERNANDES DE CARVALHO R. FREI MARIANO															
PTCOM	00005136	L1P	I2	PA	PA 28 140	000028021738	25/06/74		976	45357944	SAO CARLOS		SP	08/11/80	SP
AER AEROC. DE SAO CARLOS EROPORTO SALGADO FILHO															
PTCOM	00005117	L1P	TPR	C	182-J	18257253	04/01/71	00407	1270	003546948	SAO PAULO		SP	31/05/83	SP
HERMINIA DE A RIBEIRO JUNQUEIRA R VITORINO															
PTCOP	00005130	L1P	TPR	C	172 G	000017254696	15/09/81	500	1043	225606299	APUCARANA	SSAZ	PR	14/11/81	PR
JOSE ROBERTO EDSON C. MELLO R. DR RUFINO MACIEL															
PTCOQ	00005120	L2P	TU2	PA	PA-23-250	27-3351	24/12/71	2180	2179	04937397	BELEN	SBBE	PA	27/11/83	PA
TAXI AEREO KOVACS LTDA AV DR FREITAS															
PTCOS	00005176	L1P	TPR	C	180-H	18051740	10/04/74	127	1270	065611521	MATO GROSSO	SNVB	MT	02/12/82	MS
CATALINO MOLINARI R. CINQUENTIA E SEITE															
PTCOT	00005168	L1P	TU2	C	180-H	18051737	23/07/82		1272	04360442	ITAITUBA	SNIH	PA	22/06/83	PA
CARAI TAXI AEREO LTDA AEROP. DE ITAITUBA															
PTCOU	00005084	L1P	TPR	C	281173	000018257301	28/11/73	1343	1270	015180468	RIBEIRAO PRETO		SP	23/07/83	SP
ALEIXO JOSE RIBEIRO E OUTRO R INACIO FRANCO															
PTCOV	00005284	L1P	TPR	C	180-H	0018051752	17/04/79	00094	1270	012237041	JATAI	SNJX	GO	30/09/83	GO
JOAQUIM MARTINS DE SOUZA R. BENTO PANIAGO															
PTCPA	00005115	L1P	TPR	C	182-J	18257382	08/08/78	962	1270	014716439	RIO BRANCO		PR	23/03/83	PR
MARIO LEINAT AV. THOMAZ LUIZ ZEBALLOS															
PTCPB	00005075	L1P	TPR	C	182 J	000018257305	14/06/82	388	1270	070060128	SOROCABA	SSSD	SP	12/02/83	SP
SOFIA PODOLAN CANADO RUA JOAO DOS SANTOS															
PTCPD	00005218	L2P	TPR	BE	95-C-55	TE-180	30/12/74	00386	2404	006326868	SAO PAULO	SBMT	SP	29/08/81	SP
JORGE EDNEY ATALLA PCA DA REPUBLICA															
PTCPE	00005271	L2P	SIC	C	310-K	00310K0196	06/05/80	19	2358	09092610	JDAO PESSOA	SBJP	PB	20/08/83	PB
CIA. SISAL DO BRASIL - COSIBRA AV CAMILO DE HOLANDA															
PTCPF	00005207	L1P	TPR	C	210-F	21058784	29/06/79	00022	1496	054699028	GUIABA	SBCY	MT	29/11/82	SP
GETULIO RODRIGUES DE LIMA R TIBAGI															
PTCPH	00005262	H1P	TU2	HU	269-B	00036-0236	13/09/76	KM 10	757	75543611	FOZ DO IGUAQU	SBEI	PR	30/06/78	
HELISUL TAXI AEREO LTDA RODOVIA BR 469															
PTCPI	00005119	L1P	I2	PA	PA-28-180	28-3384	06/10/76		1089	46152021	BIRIGUI	SSBY	SP	19/02/83	SP
AER AEROC. DE BIRIGUI AEROP. DE BIRIGUI															
PTCPL	00005256	L1P	I2	PA	PA-28-140	28-21745	30/06/78	S/N	976	49626948	MOGI-MIRIM	SSMM	SP	27/02/83	
AER AEROC. DE MOGI MIRIM AV SAUDE															
PTCPM	00005121	L1P	TPR	PA	PA-32-260	32-511	22/05/80	00442	1548	109152221	GUIABA	SBCY	MT	07/05/82	MT
IZAIAS GOMES BEZERRA E OUTRO R DR FERNANDO FERRARI															
PTCPD	00005252	L1P	TU2	PA	PA-32-260	32-547	09/10/81	790	1548	04743555	CONC. ARAGUAIA	SBA	PA	01/02/83	PA
CARAJAS TAXI AEREO LTDA R. SETE DE SETEMBRO.															
PTCPP	00005214	L2P	TU2	C	310-K	310K0130	14/09/82		2358	07382021	FORTALEZA	SBFZ	MG	16/02/83	MG
UIRAPURU TAXI AEREO LTDA AEROPORTO PINTO MARTINS															
PTCPQ	00005295	L1P	TU2	PA	PA-32-260	000032-529	21/07/78	S/N	1548	03215175	GUIABA	SBCY	MT	23/03/78	
MECON TAXI AEREO LTDA AER MARECHAL RONDON															

DEPARTAMENTO DE AVIACAO CIVIL
SUBDEPARTAMENTO TECNICO

REGISTRO AERONAUTICO BRASILEIRO
PL-1/103

DEZEMBRO DE 198 PAG - 98

MARCA	CERTIF	CLAS	CAT	FB	MODELO	SERIE	INSC.	PROPR.	PMD	CPF/CGC	AERODROMO	REGISTRO	VAL.	IAM	UF
*	PROPRIETARIO					ENDEREÇO		COMPLEMENTO		CEP	CIDADE				
PTCPR	00005160	LIP	TPR	C	182-J	000018257239	26/06/70		1270	032060338	SANTA FE DO SUL SP	05/04/78			SP
	EDGARD SANTIN	BOQS	E	OUTRO		R 12		555			STA FE DO SUL				
PTCPS	00003850	LIP	TPR	C	172.	36425	29/06/82		998	205216698	GOIANIA	SBGO GO	13/08/83		GO
	ADILES PENHA					RUA CORUMBA		655		76140	GOIATUBA				
PTCPT	00003967	LIP	TPR	C	172	36797	17/08/73		998	000744971	LUZIANIA	SNLZ GO	30/08/83		DF
	ISAIAS DE MELLO					AV. W3, QD-704, BL. P		52			BRASILIA				
PTCPU	00003976	LIP	TPR	C	172	0000029912	10/09/81		998	004416436	DIVINOPOLIS	SSDV MG	05/03/83		MG
	JOSE NAZARENO LOPES MACHADO					R FREI GONZAGA		118			TEOFILO OTONI				
PTCPV	00004809	LIP	TPR	C	000000000210 5	000002050164	25/03/77		1496	001673981	CAROLINA	SBCI MA	07/08/83		PA
	DARCY AMORIM REGO E OUTRO					R INDCENCIO COSTA		17			C DO ARAGUAIA				
PTCQB	00005210	LIP	SIC	BE	V-35	0-8275	17/04/78		1543	61192597	SOROCABA	SSSO SP	22/10/83		SP
	ITALMAGNESIO S/A	INDUSTRIA	COMERCIO			AV. N. SRA. DO SABARA		2041		04447	SAO PAULO				
PTCQC	00005263	LIP	TPR	BE	C-33-A	000000CE-105	08/05/67		1493	028349018	SAG PAULO SBSP SP	02/02/83			SP
	ARTHUR HOFFIG					R. SEN. PAULO EGIDIO		00072		504	S. PAULO				
PTCQD	00005266	L2P	TU2	BE	95-855	0000TC-999	17/11/82		2268	04079190	PORTO VELHO	SBPV RO	22/04/83		RO
	TAXI AEREO CANDEIAS LTDA					AEROCLO. DE PORTO VELHO					78900	PORTO VELHO			
PTCQE	00005541	LIP	TPR	C	172-G	17254640	13/08/68		1043	003558282	MACAPA	SBMQ AP	19/02/83		PA
	JOEL FERREIRA DE JESUS					R JOAQUIM TAVORA		00527			BELEM				
PTCQF	00005285	LIP	TPR	C	172-G	0017254693	22/06/82		1043	011595772	GOIANIA	SBGO GO	18/02/83		RO
	ANTONIO RODRIGUES NUNES					RUA CAMPOS SALES		01611			78900	PORTO VELHO			
PTCQG	00005296	LIP	I2	C	172-G	0017254317	12/05/74		1043	51480994	LIMEIRA	SSLI SP	12/11/82		SP
	AER AEROCLO. DE LIMEIRA					R. DR. TRAJANO		00949			LIMEIRA				
PTCQH	00005238	LIP	TPR	C	172-G	17254792	02/12/76		1043	048392691	CUIABA	SBCY MT	14/11/82		MT
	ARLINDO GONCALO ALVES DOS SANTOS					R CEL SALVADOR MARQUES		35			POCONE				
PTCQI	00005193	LIP	TPR	C	172-G	17254787	14/01/72		1043	061384207	CORUMBA	SBCR MS	15/01/82		RJ
	EDUARDO JOPERT DA SILVA					R NASCIMENTO SILVA		523		102	RIO DE JANEIRO				
PTCQJ	00005187	LIP	TPR	C	172-G	17254681	05/08/81		1043	026733981	CALDAS NOVAS	SNNC GO	11/09/83		GO
	JOSE ONOFRE DE CARVALHO					R. ECA DE QUEIROZ		10			76940	CALDAS NOVAS			
PTCQL	00005227	LIP	I2	C	172-G	17254789	18/10/74		1043	015981637	SAO CARLOS	SSXC SP	29/03/83		SP
	AER AEROCLO. DE SAO CARLOS					AER. DE SAO CARLOS					13560	SAO CARLOS			
PTCOM	00005157	LIP	SIC	C	182-H	0018256252	12/12/66		1270	23274194	FURNAS	MG	07/08/69		RJ
	CENTRAIS ELETRICAS DE FURNAS S/A					R REAL GRANDEZA		219			RIO				
PTCON	00005213	LIP	SIC	C	182-J	182-57358	24/04/78		1270	19026210	JUIZ DE FORA	SBJF MG	19/02/83		MG
	TRANS-DJ TRANSPORTES GERAIS LTDA					R OTO SALZER		00019		07	707	JUIZ DE FORA			
PTCQO	00005178	LIP	SIC	C	182-J	18257385	12/11/81		1270	004979678	SAO PAULO	SBMT SP	21/08/82		SP
	EMP. MELHOR STA. CATARINA DES. AGR. LTDA					R RIO DE JANEIRO		316		701	SAO PAULO				
PTCQP	00005162	LIP	TU2	C	210-F	21058785	21/10/82		1496	04064689	ITAITUBA	SNIH PA	09/11/83		PA
	TAXI AEREO GARIMPEIRO LTDA					R. DR. HUGO DE MENDONCA		S. N			68180	ITAITUBA			
PTCQQ	00006112	LIP	TPR	BE	V-35-B	D-9248	04/06/82		1543	004988071	DOURADOS	SSDH MS	14/07/83		MS
	CELSO DAL LAGO RODRIGUES					AV. MARCELINO PIRES		4392			79800	DOURADOS			
PTCQR	00005305	LIP	TPR	C	172-G	17254048	20/11/81		1045	013214638	ARACATUBA	SSAU SP	09/05/81		SP
	CESAR AUGUSTO DE CASTELO BRANCO					R JOSE BONIFACIO		411			ARACATUBA				

DEPARTAMENTO DE AVIACAO CIVIL
 SUBDEPARTAMENTO TECNICO

REGISTRO AERONAUTICO BRASILEIRO
 PL-1/103

DEZEMBRO DE 198 PAG - 99

MARCA	CERTIF	CLAS	CAT	FB	MODELO	SERIE	INSC.	PROPR.	PMD	CPF/CGC	CEP	AERODROMO	REGISTRO	VAL.	IAM	UF
PROPRIETARIO						ENDERECO		COMPLEMENTO				CIDADE				
PTCQS	00005171	L1P	TPR	C	182-J	RUA ELIEZO LOPES CARVALHO E-1	18257406	14/12/82	S.N	1270	110528562	GUIABA ALTA FLORESTA	SBCY MT	04/06/83		MT
PTCQT	00005172	L1P	I2	C	182-J	ALTO DA BALANCA	18257398	13/04/78		1270	073750175	FORTALEZA FORTALEZA	SMAA CE	09/09/81		CE
PTCQU	00005229	L1P	TPR	C	182-J	AV AMELIO FRANCISCO POLETTI JOSE DO PATROCINIO	18257403	14/12/77	2950	1270	095126409	CACERES VILHENA	SNKB MT	11/03/80		RO
PTCQV	00005288	L1P	TPR	C	182-J	R. ABRAAO AGUIAR NETO BENEDITO LEITE	0018257395	04/06/80	00997	1270	0419606611004	IMPERATRIZ IMPERATRIZ	SBIZ MA	17/11/80		MA
PTCQW	00005617	L1P	TPR	PA	PA-28R-180	R. JOAQUIM DIAS DO NASCIMENTO FILHO CORINTO	28R-30865	05/10/77	00327	1135	000871816	B. HORIZONTE 30000 BELO HORIZONTE	SNZS MG	16/10/83		MG
PTCQX	00005346	L1P	TPR	C	182-J	R. JOSE CARLOS LIMA CHAVES PRES DUTRA	182257411	16/05/78	02385	1270	0072521821101	PORTO VELHO SBRV PORTO VELHO	RO	28/09/83		RO
PTCRA	00005182	L1P	TPR	C	182-J	R. HELIO MARTINS ESTEVAO ALVES CORREA	0018227355	27/08/74	01764	1270	003699181	AQUIDAUANA AQUIDAUANA	SSAH MS	22/03/80		MT
PTCRB	00005147	L1P	TPR	C	210	TRAJAJA FONSECA DE OLIVEIRA TRAVESSA VICTOR CAMPOS	T210-0191	16/12/82	152	1318	540984918	ITAITUBA 68180 ITAITUBA	SNIH PA	18/08/83		PA
PTCRC	00005154	L2P	TPR	PA	PA-23-250	R. HELIO VICENTE TENENTE CIPRIANO	27-3261	09/07/82	00237	2179	047607518	GUIABA 78150 VARZEA GRANDE	SBCY MT	23/07/83		MT
PTCRD	00005156	L1P	TU2	C	210-F	R. CREPURI AERO TAXI LTDA DR. HUGO MENDONCA	0021058795	20/08/82	390	1496	04144580	ITAITUBA 68180 ITAITUBA	SNIH PA	24/02/83		PA
PTCRE	00005085	L1P	TU2	C	182J	R. J.C. PERALTA (TAXI AEREO INDIVIDUAL) DR. HUGO MENDONCA	18257361	09/03/82	533	1272	04750683	ITAITUBA 68180 ITAITUBA	SNIH PA	19/08/83		PA
PTCRF	00005148	L1P	TPR	PA	PA-32-260	R. LOURIVAL MARIO DO NASCIMENTO PRINCIPAL	00000032-B	18/11/81	S/N	1548	017595072	GUIABA 78260 SINDP	SBCY MT	27/08/83		MT
PTCRG	00005334	L1P	TPR	C	150-F	R. LIGIA APARECIDA S. PINHEIRO WINKLER JOSE FERREIRA CAMARGO	15064495	23/09/82	210	725	292132408	CAMPINAS 13100 CAMPINAS - SP	SSAM - SP	16/07/83		SP
PTCRI	00005144	L1P	I2	AC	150-F	R. AER SAO BORJA SAO BORJA	0015064482	28/05/75	S/N	725	87581393	SAD BORJA 97670 SAO BORJA	RS	14/06/83		
PTCRK	13006474	L2P	SIC	C	310-Q	R. CIA. ITAUL. ARRENDAMENTO MERCANTIL RUA XV DE NOVEMBRO	31000470	26/08/81	326	2358	499252256	NOVO HAMBURGO 01013 SAO PAULO	SSNB RS	08/10/83		SP
PTCRL	00005184	L1P	TPR	PA	PA-28-140	R. SOCIEDADE ASAS DE SOCORRO DE ANAPOLIS	28-22136	28/01/80	S.N	976	0105275200231	ANAPOLIS ANAPOLIS	SBAN GO	14/04/83		GO
PTCRM	00005183	L1P	TPR	PA	PA-24-260	R. MARIO ROBERTO RAMOS FURQUIM LEITE TRV. ALICE FARIAS	24-4559	26/03/71	49	1316	001912211	GUIABA CUIABA	SBCY MT	05/11/83		MT
PTCRN	00005169	L2P	TPR	PA	PA-23-250	R. RAUL AMERICO BORBOREMA REIS DERREIRA ALCINDO CACELA	27-3396	02/02/76	02162	2179	006426222304	MACAPA BELEM	SBMQ AP	11/03/78		PA
PTCRO	00005246	L1P	TPR	PA	PA-28-180	R. MOYSES CARNEIRO PEREIRA MARECHAL BORMANN	28-3519	28/06/78	1818	1089	021538589	CHAPECU 89800 CHAPECU	SSCH SC	24/04/83		SC
PTCRQ	00005166	L2P	SIC	PA	PA-30	R. TECNOLÓGICO INO.COM.E REPRESENT.LTDA AV. SETE DE SETEMBRO	30-1207	27/10/81	1520	1634	47175815	SAO PAULO 09900 DIADEMA	SBMT SP	22/10/83		SP
PTCRS	00005434	L1P	TPR	PA	PA-28-180	R. NUNO GIL MARINHO AV. GOV. JOSE MALCHER	28-3503	12/03/68	379	1089	008018602	BELEM 66000 BELEM	SNBB PA	09/01/80		PA

DEPARTAMENTO DE AVIACAO CIVIL
SUBDEPARTAMENTO TECNICO

REGISTRO AERONAUTICO BRASILEIRO
PL-1/103

DEZEMBRO DE 198 PAG - 100

MARCA	CERTIF	CLAS	CAT	FB	MODELO	SERIE	INSC.	PROPR.	PMD	CPF/CGC	AERODROMO	REGISTRO	VAL.	IAM
PROPRIETARIO						ENDERECO	COMPLEMENTO			CEP	CIDADE	CIDADE		UF
PTCRT	00005208	LIP	I2	C	172-G	17254886	08/04/80		1043	21616420	J.OE FORA	SBJF MG	04/12/83	MG
AER AEROCL DE JUIZ DE FORA						AEROP DE SERRINHA		00565		402 00627	JUIZ DE FORA			
PTCRU	00005257	LIP	TPR	DE	C-33-A	CE-95	19/06/80		1493	003420689	GARCA	SSGQ SP	18/11/82	PR
JOSE RAHOS DA SILVA						R MAL FLORIANO PEIXOTO		00114	11	1114	C PRUCOPIO			
PTCRV	00005306	L2P	TU2	C	310-K	310K-0240	09/02/82		2363	05898234	PORTO VELHO	SBPV RO	20/08/83	RO
ANDORINHA TAXI AEREO LTDA						R.CAMPOS SALLES		1010		78900	PORTO VELHO			
PTCRN	00005659	LIP	TPR	PA	PA-28-180	28-4947	12/10/70		1089	002270992	BELEM	SNBB PA	27/11/75	PA
EMILIANO DE JESUS FRADE						TRV.RUY BARBOSA		1039		66000	BELEM			
PTCRX	00005357	LIP	TU2	C	P206-A	206-0298	06/10/81		1632	05713342	SANTAREM	SBSN PA	05/01/83	PA
REAL AEROTAXI LTDA						R.SIQUEIRA CAMPOS		302		68100	SANTAREM			
PTCRY	00005737	LIP	TU2	PA	PA-32-260	32-1045	21/05/81		1548	06281661	SAD LUIZ	SBSL MA	19/11/82	MA
TAXI AEREO BANDEIRANTE LTDA						AV.SANTOS DUMONT		2141		65000	SAD LUIZ			
PTCRZ	00005282	LIP	TPR	C	210-F	0210-58804	31/07/75		1496	284433068	S.J.DO	RIO PRETO SP	15/10/76	SP
ELBANIO BARBOSA DE SOUZA						FAZENDA MORRO ALEGRE					PAULO DE FARIA			
PTCSA	00005159	LIP	TPR	MG	20 E	000000001127	17/02/76		1111	239116628	ILHEUS	SBIL BA	18/06/82	BA
DAISY CLARET GERAES BURKLE						R.OITO		00015		404	ILHEUS			
PTCSB	00005195	LIP	TU2	C	182-J	18257486	09/12/82		1270	06933485	IMPERATRIZ	SBIZ MA	23/03/83	MA
HERINGER TAXI AEREO LTDA						AEROP. MUNICIPAL				65900	IMPERATRIZ			
PTCSC	00005237	LIP	TPR	C	182-J	18257465	09/08/74		1270	104463899	CURITIBA		19/12/81	PR
DANILO ANTONIO KUHN						R B DE RIO BRANCO		221			TOLEDO			
PTCSE	00005167	LIP	TPR	C	P206-A	P206-0291	12/05/77		1632	031689720	BAGE	SBBG RS	21/05/83	RS
BELCHIOR SILVA DIAS						AV TUPI SILVEIRA		1499		96400	BAGE			
PTCSG	00005277	LIP	TPR	CA	CAP-4	0002-A-260	22/01/80		535	013895997	PRADO	SNPH BA	04/06/81	RJ
IVAN GERALDO DA FONSECA PORTELLA						R.JOAOQUIM NABUCO		00258		101	RIO DE JANEIRO			
PTCSI	00005480	L2P	TPR	PA	PA 30	0000030 1117	15/06/82		1634	075184121	SAD PAULO	SBMT SP	09/12/83	SP
M.TERBURGO DA COSTA NOGUEIRA						R. PEDROSO DE ALVARENGA		86		91	SAD PAULO	BAIRRO ITAIM		
PTCSJ	00005361	LIP	I2	C	150-C	15064761	26/08/80		680	18505289	ITUIUTABA	SNTS MG	06/03/83	
AER AEROCL DE ITUIUTABA						AER TITO TEIXEIRA		S/N			ITUIUTABA			
PTCSK	00003100	LIP	TPR	C	190	000000007644	20/02/69		1519	999999979	SAD PAULO	SBMT SP	17/08/71	SP
MARIO FRANCA						R.PEDROSA DE MORAES		00070			S.PAULO			
PTCSM	00005189	L2P	TU2	PA	PA-23-250	27-3044	13/03/81		2179	30711626	R DE JANEIRO	SBRJ RJ	08/11/80	RJ
COSTAIR SERVICOS DE TAXI AEREO LTDA						3 DIST.CB FRIQ,QD-61-LT		12			CABO FRIQ			
PTCSN	00005324	L2P	SIC	C	310-K	310K0237	14/08/81		2358	17438821	B.HORIZONTE	SNZS MG	05/12/82	MG
FLORESTANINAS-FLOREST.MINAS GERAIS						R.QUATRO		01251			32000	CONTAGEM		
PTCSO	00005242	LIP	TPR	C	210-F	21058818	03/02/78		1496	005023081	S J R PRETO	SBRY SP	19/12/82	SP
ROBERTO SILVEIRA BRITO						R SIQUEIRA CAMPOS		03105		162	S J R PRETO			
PTCSQ	00005360	L2P	TU2	C	337-A	337-0348	28/05/76		1903	15189020	SALVADOR	SBSV BA	04/03/78	BA
BATA BAHIA TAXI AEREO LTDA						R RUY BARBOSA		19		401	SALVADOR			
PTCSS	00005206	LIP	TPR	C	172-H	17255214	01/10/74		1043	003558282	BELEM	SNBB PA	16/03/80	PA
JOEL FERREIRA DE JESUS						TRV.MAJ.JOAOQUIM TAVORA		00527			BELEM			
PTCST	00005269	LIP	SIC	C	172-H	0017255232	30/05/79		1043	25447244	UBERABA	SBUR MG	04/06/82	MG
VALE DO RIO GRANDE REFLORESTAMENTO						R ANTONIO PEDRO NAVES		49			UBERABA			

DEPARTAMENTO DE AVIACAO CIVIL
SUBDEPARTAMENTO TECNICO

REGISTRO AERONAUTICO BRASILEIRO
PL-1/103

DEZEMBRO DE 198 PAG - 101

MARCA	CERTIF	CLAS	CAT	FB	MODELO	SERIE	INSC. PROPR.	PMD	CPF/CGC	AERODROMO	REGISTRO	VAL. IAN *
PROPRIETARIO	ENDERECO	COMPLEMENTO	CEP	CIDADE	UF *							
PTCSU	00005219	L1P	TPR	C	172-H	17255211	20/12/82	1043	027701134	MACEIO	SBMG AL	01/03/83
GERALDO GONCALVES FERREIRA	C.RES-JATIUCA	QUADRA B	LOTE3						57000	MACEIO		AL
PTCSV	00005149	L1P	TU2	PA	PA-32-260	000032-703	12/02/76	1548	00418228	GOIANIA	GO	30/08/83
GOTA-GOIANIA TAXI AEREO LTDA	R 6		192						7	74000	GOIANIA	
PTCSW	00005612	L1P	I2	C	172-K	000017257354	16/12/74	1043	21616420	JUIZ DE FORA	SBJF MG	10/06/83
AER AEROCILDE JUIZ DE FORA	ED.PREF.A ANDRADE		00508						8		JUIZ DE FORA	MG
PTCSY	00006191	L2P	SIC	PA D	PA-30	30-1733	16/05/80	1634	16692709	B.HORIZONTE	SNZS MG	16/12/82
MASTER TRANSP E EQUIPAMENTOS LTDA	RUA SAO SEBASTIAO		355							00000	B.SAO FRANCISCO	MG
PTCTB	00005235	L1P	TPR	C	172-G	17254858	17/09/82	1043	004715007	RIO DE JANEIRO	RJ	29/07/83
WALTER ARTHUR FERREIRA ESTEVES	R.ALBERTO MARANHAO		275								ILHA GOVERNADOR	RJ
PTCTC	00005141	L1P	TPR	C	1800H	000018051772	04/12/70	1270	007206672	PORTO VELHO	RD	06/10/71
RAIMUNDO LEANDRO DA SILVA	R.DUQUE DE CAXIAS		00667								PORTO VELHO	RO
PTCTD	00005201	L1P	TPR	C	182-K	18257690	02/01/79	1270	170353256	ARACATUBA	SSAU SP	03/08/83
NAIM SOARES RIBEIRO E OUTRO	R ALENCASTRO		00947							38280	ITURAMA	MG
PTCTE	00005153	L2P	SIC	PA	PA-30	30-1236	09/04/68	1634	17262213	B.HORIZONTE	SBBH MG	19/04/83
CONST.ANDRADE GUTIERREZ S/A	R DOS PAMPAS		484							30000	PRADO-B.HORIZON	MG
PTCTF	13005225	L2P	SIC	PA	PA-23-250	27-3420	21/12/82	2179	47184932	LONTRAS	SSRS SC	27/07/83
COMIND LEASING S.A ARREND. MERCANTIL	R.COMS. CRISPINIANO		79							01037	SAO PAULO	SP
PTCTG	00005423	L1P	R	MO	M-20E	1271	16/09/69	1111	016260788	SAO PAULO	SBMT SP	13/08/83
JEAN AVRIL	R.COM.BICHARRA MORDERAUI		64							05614	SAO PAULO	SP
PTCTH	00005226	L1P	TPR	C	172-A	17254817	25/01/77	998	420075348	S.J.CAMPOS	SBSJ SJ	21/06/83
ARTHUR ELLIS SCHLENKER	AV.ADEMAR DE BARRUS		00920							521	S.J.CAMPOS	SP
PTCTI	00005342	L1P	TU2	C	182-J	18257561	06/07/81	1270	04144580	ITAITUBA	SNH PA	23/07/83
CREPURI AEREO TAXI LTDA	R.DR.HUGO MENDONCA		00390							68180	ITAITUBA	PA
PTCTJ	00004975	L1P	SIC	C	210-E	21058626	14/09/73	1406	07047251	FORTALEZA	CE	07/07/83
CIA DE ELETRICIDADE DO EARA COELCE	AV BARAO DE STUART		02917							83	FORTALEZA	CE
PTCTK	00005613	L1P	TPR	C	182-L	000018259252	03/12/71	1270	038487011	CAMPU GRANDE	SBCG MS	14/09/72
RENE NEDER	AV PRES.KEENEY		00299								C GRANDE	MT
PTCTL	00005202	L1P	TPR	BE	V-35	D-8308	29/12/80	1543	004282130	CAXIAS DO SUL	SSCX RS	19/07/83
MERCILIO RANDON	R ATILIO ANDREAZA		3500							CP175	CAXIAS DO SUL	RS
PTCTM	00005205	L1P	TU2	BE	V-35	D-8310	16/07/75	1543	03512597	CAMPU GRANDE	SBCG MS	05/08/83
TAXI AEREO QUARTIN LTDA	TRV.TN.RONALDO MONTEIRO		15							79100	CAMPU GRANDE	MS
PTCTN	00005289	L1P	TPR	BE	A23-24	0000MA-134	26/05/75	1151	003161998	SAO PAULO	SBSP	05/11/83
ANTONIO CARLOS AYRES NETTO	RUA MANOEL R DA CRUZ		95							04716	SAO PAULO	SP
PTCTO	00005232	L2P	SIC	BE	95-C55	TE-245	24/09/79	2404	17263898	B.HORIZONTE	SBBH MG	04/06/83
FAYAL SOCIEDADE ANONIMA	R.RIO DE JANEIRO		00446							03	BELO HORIZONTE	MG
PTCTQ	00005535	L1P	TPR	C	172-G	17254583	16/09/81	1043	55553184	SAO PAULO	SBMT SP	27/10/83
OSWALDO RINTARO TADA	R CONSELHEIRO BROTERO		589							51	S FUNDA	SP
PTCTR	00005243	L1P	TPR	C	172-H	17255258	17/12/80	1043	001275742	BELEM	SBBE PA	23/06/83
HERNAN JOSE FERNANDEZ DE SOUZA FILHO	AV CONSELHEIRO FURTADO		1703							66000	BELEM	PA
PTCTS	00005230	L1P	TPR	C	182-J	18257574	20/06/72	1270	011749678	S.J.RIO PRETO	SSRE SP	10/12/83
JOSE CARLOS FERREIRA	R.CEL.SPINDLA		3057							15100	SAO J.RIO PRETO	SP

DEPARTAMENTO DE AVIACAO CIVIL
SUBDEPARTAMENTO TECNICO

REGISTRO AERONAUTICO BRASILEIRO
PL-1/103

DEZEMBRO DE 198 PAG - 102

MARC	*CERTIF*	*CLAS*	*CAT*	*FB*	*MODELO*	*SERIE*	*INSC. PROPR. PMD*	*CPF/CGC*	*AERODROMO*	*REGISTRO*	*VAL. IAM*	*UF*
PROPRIETARIO	*ENDERECO*	*COMPLEMENTO*	*Cidade*									
PTCTT	00005241	LIP	TPR	C	172-H	17255254	01/11/71	041179301	POCONE	SNPC	MT	02/10/80
	VICENTE GASTAO DA SILVA					R PAD MANOEL FRANCISCO	00166	707	POCONE		MT	
PTCTV	00005224	LIP	IPR	MO	20-E	1304	01/09/82	051486858	GUIABA	SBCY	MT	23/10/83
	JOSE P. CHATEAUBRIAND B. DE MELO					R. DEZOITO	174		78000	B.ESPCA-CUIABA	MT	
PTCTN	12005726	LIP	TU3	C	210-H	21059049	24/08/82	05412887	ABAETETUBA	SNAB	PA	29/08/83
	ABELARDO DE CARVALHO TAXI A.INDIVID.					AV. PEDRO II	358	02	68440	ABAETETUBA	PA	
PTCTY	00005581	LIP	TPR	BE	36	E-79	03/04/81	038126008	SAO PAULO	SBSP	SP	06/01/83
	ROLIM ADOLFO AMARO					R MONSENHOR ANTONIO PEP	E 94			SAO PAULO	SP	
PTCTZ	00005215	L2P	TU2	C	411	000004110163	10/06/77	05713342	SANTAREM	SBSN	PA	19/06/82
	RRE REAL AERO TAXI LTDA					R. SIQUEIRA CAMPOS	00356			SANTAREM	PA	
PTCUA	00005270	LIP	TPR	C	172-H	17255242	31/06/79	000284011	BRASILIA	SBBR	DF	12/03/83
	SERGED DE FAEZY					QI III C VII SHI SUL	00015		71600	BRASILIA	DF	
PTCUB	00005261	LIP	TU2	PA	PA-24-260	00024-4540	02/05/69	99999999	PORTO ALEGRE	SBPA	RS	25/04/69
	TAXI AEREO PIRATINI LTDA					R. ASSIS BRASIL	1616			PURTO ALEGE	RS	
PTCUC	00005217	LIP	I2	PA	PA-28-140	28-22100	12/12/75	42169896	RIO DE JANEIRO		RJ	23/12/81
	AER AEROCL DO BRASIL					R ALVARO ALVIM	31	1101	20031	RIO DE JANEIRO		
PTCUO	00005370	LIP	TPR	BE	V-35	D-8362	01/11/76	004918293	SATAREM	SBSN	PA	16/02/80
	DELANO RIKER TELES DE MENEZES					R DOS ARTISTAS	102			SANTAREM	PA	
PTCUE	00005188	LIP	I2	PA	PA-28-140	28-22112	24/07/73	45618121	BRAG. PAULISTA	SSBP	SP	31/01/82
	AEROCL DE BRAGANCA PAULISTA					PCA DO MARCADO	00010		12900	BRAG. PAULISTA	SP	
PTCUF	00001685	L2P	TPR	BE	D-17-S	000000004879	19/11/68	999999979	FORTALEZA		CE	17/10/69
	JOSE LUZIMAR BRIGIO E OUTRO					R. MONSENHOR BRUNO	00659			FORTALEZA	CE	
PTCUH	00005385	LIP	TPR	C	182-K	18257774	05/09/77	107647639	BELEM	SBBE	PA	12/11/83
	PAULINHO DE ALMEIDA COELHO					RDD BR CCCXVI KM III	00073		3	ANANINDEUA	PA	
PTCUI	00005255	LIP	TPR	C	182-K	18257760	07/07/82	101105261	BIRIGUI	SSBY	SP	14/06/83
	WILSON MORAIS DA SILVA					R. MARIO DE SOUZA CAMPOS	00234		16200	BIRIGUI	SP	
PTCUJ	00005254	LIP	SIC	PA	PA-24-260	24-4547	25/10/82	75064576	ARAPONGAS	SSDG	PR	16/08/83
	OURO FINO COMERCIAL DE VEICULOS LTDA					AV. COLOMBO	653			MARINGA	PR	
PTCUL	00005249	LIP	SIC	C	U-206	U206-0661	31/07/80	62823976	SAD PAULO	SBMT	SP	13/07/83
	HANGAR MENEZES LTDA					AV OLAVO FONTOURA	00594	06		SAO PAULO	SP	
PTCUN	00005220	LIP	TPR	C	172-H	17255262	24/01/78	013542135	LINHARES	SNLI	ES	16/03/82
	ANDRE SILVA KOCH					R SEVERINO VIEIRA	19			MUCURI	BA	
PTCUO	00005259	LIP	TPR	C	182-K	0018257785	09/01/80	227942711	PORTO VELHO	SBPV	RO	11/01/83
	MARTA MARIA MENDES					R. TABAJARA	01314	1701		PAUENI	AM	
PTCUT	00005177	LIP	TPR	C	182-K	18257728	14/07/77	010954801	BRASILIA	SBBR	DF	05/03/82
	VALDIR DE OLIVEIRA LACERDA					R CEL DIOGENES QD	00041	07		GOIANIA	GO	
PTCUV	00002559	LIP	SE	ST	108-3	108-3-5200	11/01/82	33090705	R. DE JANEIRO	SBRJ	RJ	16/08/83
	PROPAGAER-PUBLICIDADES LTDA					R. MEXICO	00168	04	401	RIO DE JANEIRO	RJ	
PTCUX	00005182	LIP	TPR	C	182-K	18257707	27/08/73	437444358	ANDRADINA	SSDN	SP	10/12/82
	AIRTON ANTONIO DARE E OUTRO					AV TIRADENTES	9			PEDERNEIRAS	SP	
PTCVA	00005599	LIP	TU2	PA	PA-32-300	32-40016	06/08/82	04383261	VILHENA	SBVH	RO	24/12/82
	NILTON ADALFO TAXI AEREO LTDA					RUA CASTELO BRANCO	674		00020	78940	PIMENTA BUENO	RO

DEPARTAMENTO DE AVIACAO CIVIL
SUBDEPARTAMENTO TECNICO

REGISTRO AERONAUTICO BRASILEIRO
PL-1/103

DEZEMBRO DE 198 PAG - 103

MARCA	CERTIF	CLAS	CAT	FB	MODELO	SERIE	ENDERECO	INSC.	PROPR.	PMD	CPF/CGC	AERODROMO	REGISTRO	VAL.	IAM	UF
*	*	*	*	*	*	*	*	*	*	*	*	*	*	*	*	*
PTCVB	00005479	L2P	SIC	PA	PA 30	0000030 1288	BR=CXVI = KM=CXXIV	16/07/80	01605	1634	087833737	CAXIAS DO SUL	SSCX RS	08/10/83		RS
	PLASTICOS PISANI S A									5		CAXIAS DO SUL				
PTCVE	00005301	L1P	I2	PA	PA-28-180	28-3777	AEROP. MUN. BOTUCATU	08/12/82		1089	45526530	BOTUCATU	SBBK SP	13/11/83		SP
	AEROCLOUBE DE BOTUCATU										18600	SAD PAULO				
PTCVF	00005817	L1P	TU2	C	U206-C	00U2061186	AV DR FREITAS	15/02/77		2198	04966495	GOIANIA	SBGD GO	29/09/77		PA
	TAXI AEREO DOURADO LTDA										68000	BELEM				
PTCVG	00005233	L1P	TU2	C	P206-A	P2060305	R. DR. HUGO DE MENDONCA	29/07/82		1632	04063772	BELEM	SBBE PA	28/06/83		PA
	POLACO TAXI AEREO LTDA								S/N		68180	ITAITUBA				
PTCVI	00005786	A1P	TPR	LA	LA-4	0000000337	R. GUILHERME MOREIRA	30/09/69		1088	000668852	MANAUS	SBMN AM	05/01/71		AM
	NATHANIE LEMOS XAVIER DE ALBUQUERQUE								326	1		MANAUS				
PTCVK	00005810	L1P	TPR	C	182-L	0018229254	AV 7 DE SETEMBRO	16/02/75		1270	005024802	CONC. ARAGUAIA	SBA PA	21/07/83		PR
	ANTONIO DOCA AMORIM GREGO								857			C DO ARAGUAIA				
PTCVO	12005312	L1P	SIC	PA	PA-28-140	0028-22657	AV FRANKLIN ROOSEVELT	03/07/79		976	29510534	R. DE JANEIRO	SBRJ RJ	13/11/82		RJ
	AER CASEL-CORRET. E ADMIN. DE SEGUROS LTDA								115	GR406		RIO DE JANEIRO				
PTCVP	00005316	L2P	I2	PA	PA-30	30-1352	EST CARAZINHO C REAL	19/12/77		1634	88457692	CARAZINHO	SSKZ RS	01/04/82		
	AER AEROCLO DE CARAZINHO								S/N		00KM3 00402	99500	CARAZINHO			
PTCVQ	00005319	L1P	TPR	C	182-K	18257844	R CRISTINA BLUMENAU	28/06/78		1270	046525257	BLUMENAU	SSBO SC	19/12/81		SC
	RAUL FRANCISCO ZIMMERMANN								00343	03	25	89100	BLUMENAU			
PTCVY	00005411	L1P	TU2	PA	PA-24-260	24-4626	AV SAD SEBASTIAO	17/05/78		1316	03533551	CUIABA	SBCY MT	27/11/82		
	SUPER TAXI AEREO REUNIDOS LTDA								1940			78000	CUIABA			
PTCVW	00005335	L1P	TPR	C	182-K	18257713	R CARLOS GOMES	06/05/75		1270	013194428	ARACATUBA	SSAU SP	07/01/83		SP
	JOSE FERREIRA MAIA								00158			16100	ARACATUBA			
PTCVX	00005579	L1P	TPR	C	182-L	18259103	R PANDIA CALOGERAS	08/05/75		1270	022825261	AQUIDAUANA	SSAH MS	03/08/83		MT
	GRESTE DA COSTA MARQUES								00763			AQUIDAUANA				
PTCVY	00005396	L1P	SIC	PA	PA-28-235	28-10808	AV FRANKLIN ROOSEVELT	19/07/78		1316	33069691	R DE JANEIRO		08/02/78		RJ
	MOTORTEC-INDUSTRIA AERONAUTICA S/A								137	1112		RIO				
PTCVZ	00005281	L1P	TU2	C	182-K	0018257714	R. DO EGITO	30/06/82		1270	06279442	SAD LUIZ	SBSL MA	11/06/83		MA
	COBRAS TAXI AEREO LTDA								241 B			65000	SAD LUIZ			
PTCVB	00005315	L1P	TPR	C	180	18051787	R SAO CAETANO DO SUL	03/06/82		1156	004880972	LONDRINA	SBLD PR	05/11/83		PR
	AKETI NAGAYA								67			86100	LONDRINA			
PTCXE	00005348	L1P	TU2	C	182-K	18257858	AEROP. DE VILHENA	23/11/81		1272	04777686	VILHENA	SBVH RO	04/03/83		RO
	VITA-VILHENA TAXI AEREO LTDA											78950	VILHENA			
PTCXG	00005336	L1P	TPR	PA	PA-28-140	28-22407	R PROF MARIA DE ALMEIDA	06/01/82		976	169260308	JUNDIAI	SSJJ SP	19/07/83		SP
	JOSE ADAIR WALTRICK DE SOUZA								419			SURUCABA				
PTCXH	00005337	L1P	TPR	PA	PA-28-235	28-10766	R. TREZE DE JUNHO	21/10/81		1316	288445728	ARACATUBA	SSAU SP	18/03/82		MT
	FRANCISCO ANTONIO DELCARRO								1845			78000	CUIABA			
PTCXI	00005292	L1P	I2	PA	PA-28-180	0000028-3607	AER. ARTHUR SIQUEIRA	25/03/75		1089	45618121	BRAG. PAULISTA	SSBP SP	24/10/83		SP
	AER AEROCLO. DE BRAGANCA PAULISTA								01215			12900	BRAG. PAULISTA			
PTCXJ	00005747	L2J	TU2	LR	24	176	AV SANTA ROSA	27/05/69		6032	17162579	B. HORIZONTE	SBBH MG	10/11/83		MG
	LIDER TAXI AEREO S/A								123			30000	BELO HORIZONTE			
PTCXO	00005393	L1P	SIC	BE	35-C-33-A	CE-146	R OSWALDO CRUZ	15/03/78		1493	06045942	SAD LUIZ		01/07/83		
	COMP DE COL DO NORDESTE-COLONE								1354			65000	SAD LUIZ			

DEPARTAMENTO DE AVIACAO CIVIL
SUBDEPARTAMENTO TECNICO

REGISTRO AERONAUTICO BRASILEIRO
PL-1/103

DEZEMBRO DE 198 PAG - 104

*MARCA	CERTIF	CLAS	CAT	FB	MODELO	SERIE	INSC.	PROPR.	PMD	CPF/CGC	AERODROMO	REGISTRO	VAL.	IAM *	UF *
*PROPRIETARIO						ENDEREÇO	COMPLEMENTO			CEP	CIDADE				
PTCXP	00005323	L1P	TPR	DO	DO-27-Q4	2043	24/08/67		1850	99999999	BOA VISTA	SBBV RR	11/08/72		SP
	PRELAZIA DE RORAIMA					R DOM DOMINGOS		00110			SAO PAULO				
PTCXQ	00005746	L2P	SE	BE	65-8-80	LD-336	28/04/77		3992	33037169	RIO DE JANEIRO	RJ	01/11/83		RJ
	AEROPORTO CRUZEIRO S A					R ALMIRANTE FRONTIN		381			RIO DE JANEIRO				
PTCXR	00005625	L2P	SE	BE	65D83	00000006-341	25/09/78		3990	33037169	R DE JANEIRO	SBRJ RJ	20/05/83		RJ
	AEROFOTO CRUZEIRO S.A.					R ALMIRANTE FRONTIN		381			RIO DE JANEIRO				
PTCXT	00005366	L1P	TPR	C	U206-B	U206-0718	01/04/81		1632	052956701	GUIABA	SBCY MT	17/09/83		MT
	NICENDR FERREIRA PINA E OUTRO					R.DUM PEDRO I		57			78000 GUIABA				
PTCXV	00005620	L1P	TPR	C	182-L	000018259233	06/08/82		1270	021672201	GUIABA	SBCY MT	20/10/83		MT
	DORIVAL GONCALVES					R.LA PAZ QUADRA 01				UOC/8	78000 GUIABA				
PTCXW	00005338	L1P	I2	PA	PA-28-140	28-22467	07/07/76		976	32502429	VOLTA REDONDA	RJ	27/02/83		RJ
	AER AEROCCL DE VOLTA REDONDA					AV MIN SALGADO FILHO		00420	09		VOLTA REDONDA				
PTCXX	00005258	L1P	TPR	C	182-K	0018257919	29/08/78		1270	107516459	PONTA GROSSA	SSYS PR	21/04/80		PR
	ANTONIO BAPTISTA RIBEIRO					R.CEL.VIDA		00340			PALMEIRA				
PTCXY	00005623	L2P	TU2	PA	PA-31	00000031-244	08/05/79		2951	27063437	VITORIA	SBVT ES	16/03/83		
	AIMORE TAXI AEREO LTDA					PCA. DO AEROPORTO		S/N	00		29000 VITORIA				
PTCYA	00006491	L1P	SE	PA	PA 25 235	000000255451	21/07/72		1316	10444297	RECIFE		PE 18/03/75		PE
	ICARO AVIACAO AGRICOLA					R.BALTAZAR PASSOS		00052			RECIFE				
PTCYD	00006384	L1P	SE	AC	A9B	1583	06/02/76		1359	88429493	CARAZINHO	SSKW RS	09/02/80		
	AERD AGRICOLA GREHS LTDA					R 20 DE SETEMBRO		194			99500 CARAZINHO				
PTCYE	00006391	L1P	SIC	C	210 K	000021059464	25/04/72		1723	04935045	SAD PAULO	SBMT SP	03/02/83		SP
	AGRI:MSA AGRO IND MEINBERG					AV. 19		902			14780 BARRETOS				
PTCZA	00005358	L2P	TU2	PA	PA-23-250	27-3599	11/12/81		2179	20889382	GOIANIA	SBG0 GO	22/03/83		GO
	SETE TAXI AEREO LTDA					AEROP.SANTA GENOVEVA					74000 GOIANIA				
PTCZC	00005283	L1P	SIC	C	182-K	0018257767	31/10/72		1270	61811659	SAD PAULO	SP	20/01/82		SP
	AGRO PECUARIA ARINDA S/A					RUA BENJAMIN CONSTANT		00153		1210	SAD PAULO				
PTCZD	00005287	L1P	TPR	C	210-G	21058845	17/01/73		1361	039646396	B.HORIZONTE	SBBH MG	09/01/83		MG
	HERBERT ENGLER					R.SANTA CATARINA		1257			30000 BELO HORIZONTE				
PTCZH	00005308	L1P	TPR	C	182-K	0018257932	19/07/72		1270	003503891	JATAI	SNJX GO	20/12/81		GO
	AYRES FURQUIN CABRAL					AV ANHAGUERA		739			JATAI				
PTCZJ	00005417	L1P	TPR	C	182-K	0018258067	02/04/70		1270	007922507	RIO DE JANEIRO	RJ	22/11/71		RJ
	EDUARDO DEMARCHI DIFINI					R HILARIO DE GOUVEIA		18		801	RIO DE JANEIRO				
PTCZK	00005638	L2P	TU2	PA	PA-31	31-247	29/03/82		2951	04614277	MANAUS	SBEG AM	09/12/83		AM
	RICO TAXI AEREO LTDA					AEROP.EDUARDO GOMES					69000 MANAUS				
PTCZN	00005603	L2P	TPR	PA	PA-30	30-1719	10/12/82		1634	069818959	ARAPONGAS	SS0G PR	08/11/83		PR
	JOSE CARLOS PENNACCHI					RUA DOS TUCANOS		01			86700 ARAPONGAS				
PTCZO	14005374	L1P	TPR	C	150-G	15066299	19/08/82		725	000387923	RECIFE	SBRF PE	12/01/83		PE
	TACITO PIMENTEL					R.JEAN HERMOZ		60			50000 RECIFE				
PTCZR	00005460	L1P	TPR	C	172-H	17255883	17/02/72		1043	015154978	ITUVERAVA	SSID SP	28/06/83		SP
	ARSENIO VIARO					R CEL JOSE N DA SILVA		309			ITUVERAVA				
PTCZS	00005300	L1P	SIC	C	182-K	0018258042	25/11/80		1270	15411762	CAMPD GRANDE	SBCG MS	23/11/82		MT
	FAZ.VARGEM GRANDE LTDA					RUA ESTEVAO ALVES CORRE		561			AQUIDAUANA				

DEPARTAMENTO DE AVIACAO CIVIL
SUBDEPARTAMENTO TECNICO

REGISTRO AERONAUTICO BRASILEIRO
PL-1/103

DEZEMBRO DE 198 PAG - 105

MARCA	CERTIF	CLAS	CAT	FB	MODELO	SERIE	INSC.	PROPR.	PMD	CPF/CGC	AERODROMO	REGISTRO	VAL.	IAM
*PROPRIETARIO						ENDERECO		COMPLEMENTO		CEP	CIDADE			UF
PTCZT	00005299	L1P	TU2	C	182-K	0018258038	15/10/73	2198	1270	04966495	BELEM	SBBE PA	07/12/83	PA
TAXI AEREO DOURADO LTDA AV DR FREITAS														
PTCZU	00005403	L1P	TU2	C	182-J	18257547	25/05/81	434	1270	15711732	ILHEUS	SBIL BA	21/04/82	BA
ENTERPRISE TAXI AEREO LTDA AV. BAHIA														
PTCZV	00005619	L1P	TPR	C	210-H	000021059050	13/09/76	00168	1542	073043908	SAD PAULO SP		12/11/83	SP
LUIZ CARLOS FAGUNDES R JESUINO PASCOAL														
PTCZW	00005290	L1P	TPR	C	182-K	18258162	16/02/81	30	1270	158579138	P. VENCESLAU	SSWN SP	19/07/83	SP
HELIO ANTONIO DA SILVA R. HUMAITA														
PTCZX	00005279	L1P	TPR	C	170-A	OCTA02A273	13/07/67	504	998	175348951	AQUIDAUANA	SSAH MS	30/06/69	MS
FREDERICO CARLOS TRAVEN R. RICARDO FRANCO														
PTCZZ	00005352	L1P	TPR	PA	PA-28-140	28-22437	17/12/82	304	976	008214036	B. HORIZONTE	SBBH MG	24/12/82	MG
OTEI NOGUEIRA E OUTRO RUA DONA NEGA														
PTDAA	00005354	L2P	TPR	BE	C-55	TE-410	21/03/78	594	2270	012944828	MARILIA	SSNL SP	16/12/82	SP
HELLMUTH HAAZ AV RIO BRANCO														
PTDAB	00005320	L1P	TPR	C	182-K	18258141	05/10/79	00372	1270	008059479	CORRENTE	SNKI PI	25/11/83	PI
JUVENCIO COELHO DE ALBUQUERQUE AV GETULIO VARGAS														
PTDAD	00005331	L1P	TPR	NO	20-F	670281	20/03/72	02379	1243	043638088	SAD PAULO	SBMT SP	19/11/83	SP
RUBENS PAULO DE ANDRADE ALAMEDA SANTOS														
PTDAE	00005718	L1P	TPR	PA	PA-28-180	28-4967	21/11/78	01096	1089	005125409	CASCADEL	SBCA PR	17/06/82	PR
JOSE GALVAO DE SEIKAS R MATO GROSSO														
PTDAG	00004899	L2P	SIC	PA	PA-30	30635	20/06/78	1419	1634	92954106	PORTO ALEGRE	SBPA RS	04/02/82	RS
VIACAO OURO E PRATA S/A R FREDERICO MENIZ														
PTDAH	00005911	L1P	TU2	PA	PA-24	24-4773	15/09/75	67	1157	22674816	MONTES CLAROS	SBMK MG	27/09/82	
SERVI-TAXI SERVICOS TAXI AEREO LTDA R CARLOS GOMES														
PTDAI	00005347	L2P	SIC	PA	PA-23-250	27-3526	27/12/78	00269	2179	49323876	SAD PAULO	SBMT SP	24/08/83	SP
TRIUNFO S/A R XV DE NOVENBRO														
PTDAJ	00005607	L2P	TPR	BE	56-TC	TC-17	26/05/82	13	2717	126699201	ITAITUBA	SNIH PA	18/09/81	PA
RUY BARBOSA DE MENDONCA AV. MANFREDO BARATA Q/5														
PTDAK	00005683	L2P	SIC	C	310 N	000310N 0189	28/09/80	303	2358	10596583	RECIFE	SBRF PE	20/11/83	PE
CEDAN CENTRO DISTR DE AL DO NORDESTE R DO BRUM														
PTDAM	00005394	HIT	SIC	FA	FH-1100	37	03/01/68	149	1247	17155730	B. HORIZONTE	SBBH MG	10/05/83	MG
CENTRAIS ELET MINAS GERAIS S/A CEMIG R TUPIS														
PTDAN	00005330	L1P	TPR	C	180-H	18051867	29/11/78	36	1272	002924358	SAD PAULO	SBMT SP	01/03/83	RJ
DIRK EDGAR CRAMER R. ARAUJO PORTO ALEGRE														
PTDAO	00005375	L1P	TU2	BE	V-35	D-8561	09/05/80	00211	1543	05747910	IMPERATRIZ	SBIZ MA	23/07/83	MA
ITA IMPERATRIZ TAXI AEREO LTDA AV DORGIVAL P DE SOUZA														
PTDAP	00005328	L1P	TPR	C	182-K	182522281	03/12/79	12	1270	024307708	SAD PAULO	SBMT SP	28/06/83	SP
CARLOS ALFREDO NOGUEIRA DA MOTTA R MARIA JOSE														
PTDAQ	00005425	L1P	TPR	C	PA06-B	P-206-0407	05/07/78		1632	017764282	BRASILIA	SBBK DF	20/12/79	SP
SETUD SITAYAMA R. CATANDUVA														
PTDAS	00005350	L2P	TPR	C	T-337-B	337-0725	06/03/80	527	1948	262716728	CUIABA	SBCY MT	02/05/81	SP
ANTENOR QUARTE CANHA SILVA RUA JOAQUIM CARLOS														

DEPARTAMENTO DE AVIACAO CIVIL
SUBDEPARTAMENTO TECNICO

REGISTRO AERONAUTICO BRASILEIRO
PL-1/103

DEZEMBRO DE 198 PAG - 106

MARCA	CERTIF	CLAS	CAT	FB	MODELO	SERIE	INSC.	PROPR.	PMD	CPF/CGC	AERODROMO	REGISTRO	VAL.	IAM	UF
					ENDERECO			COMPLEMENTO	CEP	CIDADE					
PTDAU	00005382	LIP	SIC	C	182-K	R DO 18258310	24/09/76		1270	82819301	SAO PAULO	SBMT SP	30/12/77		SC
	FRIGGAVES ITAPIRANGA S/A					R DO COMERCIO		1399				ITAPIRANGA			
PTDAW	00005584	LIP	TPR	C	182-L	R. 18259232	09/02/82		1272	496982768	ARACATUBA	SSAU SP	07/01/83		SP
	LANDES JESUS MENDONCA SANTANA					R. CDR QADOS		540			19100	ARACATUBA			
PTDAX	00005392	LIP	TPR	PA	PA-32-300	AV. 32-40054	17/12/73		1543	025515512	MANAUS	SBEG AM	11/03/78		AM
	ARMANDO CELSO CENTEIO DOS SANTOS					AV. JOAO COELHO		253			69000	MANAUS			
PTOAZ	00005351	LIP	TPR	C	A-188	R 188-0273	06/12/67		1496	999999979	CARAZINHO	SSKW RS	19/11/78		RS
	RENE ALZIRO GOELLNER					R VENANSUAIAES		00338				CARAZINHO			
PTDBA	00005397	LIP	TPR	C	182-K	R 18258332	13/11/72		1270	008260060	BAGE	SSBJ RS	26/09/82		RS
	HOMERO SOARES					R SALGADO FILHO		00291			96400	BAGE			
PTDBC	00004290	LIP	TPR	C	210	R 21057570	26/07/73		1315	143962119	PARANAVAI	SSWQ PR	08/06/74		PR
	JULIO OSMAR MALLMANN					R GETULIO VARGAS		00757			2	PARANAVAI			
PTDBD	00005764	L2P	SIC	PA	PA-23-250	R. 27-4041	03/12/81		2179	21007786	B. HORIZONTE	SBBH MG	05/02/83		MG
	REBA-REFLORESTADORA DA BAHIA LTDA					R. LAVRAS		198			30000	BELO HORIZONTE			
PTDBE	00005340	LIP	TU2	C	U206-B	R 02060892	23/09/81		1632	02591519	GURUPI	SNFU GO	05/02/83		GO
	GUTA-GURUPI TAXI AEREO LTDA					R SETE		02981			74000	GURUPI			
PTDBF	00004196	L2P	TPR	BE	P-95	AV. LD-442	17/11/82		1812	064509629	P. VELHO	SBPV RO	20/10/82		RO
	FLORIANO NOLASCO DA SILVA JUNIOR					AV. SETE DE SETEMBRO		2287			78900	PORTO VELHO			
PTDBG	00004293	LIP	TPR	C	210	R 21057527	15/07/76		1315	025507413	TEREZINHA	PI	18/08/77		PI
	MARCOS OLIVEIRA					R SAO PEDRO		02144				TEREZINHA			
PTDBH	00005356	LIP	TPR	C	U206-B	R 0206-0898	10/10/79		1632	053318201	POCONE	SNPC MT	28/06/83		MT
	JARY CECILIO VAZ GUIMARAES					R GENER RONDON						POCONE			
PTDBI	00005462	LIP	TPR	C	182-K	R 18258357	26/06/70		1270	999999979	PIRAPORA	SNQR MG	20/03/71		SP
	ROBERT WILTON LYTON					R CURVELLO		00127				PIRAPORA			
PTDBJ	00005376	LIP	TPR	C	182-K	AREA 18258399	26/06/81		1270	000702971	BRASILIA	SBBR DF	30/01/83		DF
	WAGNER GUIMARAES DA SILVA					AREA ESP. - LOTE P/Q		13			70000	N. BAND. BRASILIA			
PTDBK	00005344	L2P	TPR	PA	PA-23-250	R. 273651	19/07/82		2179	088952441	R DE JANEIRO	SBRJ RJ	27/07/83		SP
	EUTAQUIO GERALDO DE VASCONCELOS E/OU					R. PEDRO GOMES CARDIM		61/91			01000	SAO PAULO			
PTDBM	00005457	L2P	TPR	PA	PA-31	R 31-39	23/06/80		2951	011385370	CAXIAS DO SUL	SSCX RS	29/09/83		RS
	LUIZ CARLOS CELI GARCIA					R ERNESTO ALVES		581				CAXIAS DO SUL			
PTDBN	00005606	L2P	TPR	C	320-E	RUA 320E-0080	18/05/82		2400	103026624	SAO PAULO	SBSB SP	16/10/82		RJ
	LAURINDA PEIXOTO DA SILVA					RUA DO COMERCIO		221		004/5	23900	ANGRA DOS REIS			
PTDBO	00005731	LIP	TPR	C	172-H	R. 17256355	20/09/82		1043	158758498	FRANCA	SSNC SP	20/09/83		SP
	LUIZ YAMASITA					R. ALBERTO DE AZEVEDO		886			14400	FRANCA			
PTDBP	00005378	L2P	TU2	PA	PA-23-250	EST. 27-3460	08/09/80		2179	04614277	MANAUS	SBEG AM	23/09/81		AM
	MICKY TAXI AEREO LTDA					EST. AER. EDUARDO GOMES		SN			14	MANAUS			
PTDBS	00005586	LIP	I2	C	150-G	AV. 15067159	19/08/74		725	62951462	SAO PAULO	SBMT SP	01/06/80		SP
	ESCLA DE AERONAUTICA SAO PAULO S/C					AV. OLAVO FONTOURA		484				SAO PAULO			
PTDBV	00005379	LIP	TPR	C	182-K	R 18258465	18/07/74		1270	012013447	RIU DE JANEIRO	RJ	25/07/82		RJ
	EDUARDO HADDAD FILHO					AV EPITACIO PESSOA		01540				RIU DE JANEIRO			
PTDBX	00005377	L2P	SIC	BE	65-B-80	R DR LD-353	18/02/71		3992	33541366	PAULO AFUNSO	SBUF BA	03/07/81		PE
	CIA HIDRO ELET DO S FRANCISCO CHESF					R DR ELPHEGO J DE SOUZA		333				RECIFE			

DEPARTAMENTO DE AVIACAO CIVIL
SUBDEPARTAMENTO TECNICO

REGISTRO AERONAUTICO BRASILEIRO
PL-1/103

DEZEMBRO DE 198 PAG - 107

MARCA	CERTIF	CLAS	CAT	FB	MODELO	SERIE	INSC.	PROPR.	PHD	CPF/CGC	AERODROMO	REGISTRO	VAL.	IAM	UF
PROPRIETARIO	ENDERECO	COMPLEMENTO	CEP	CIDADE											
PTDBZ	00005380	L1P	TPR	PA	PA-28-140	28-23630	04/06/80		976	257472239	RONDONOPOLIS	SNQN MT	30/08/83		MT
ITACY BRESSAN	R. 13 DE MAIO							1009		4	78500	RONDONOPOLIS			
PTDCB	00005405	L1P	TU2	PA	PA-32-300	32-40277	17/06/82		1543	04777686	VILHENA	SBVH RO	07/10/83		RO
VITA VILHENA TAXI AEREO LTDA	AEROPORTO VILHENA										VILHENA				
PTDCC	00005407	L2P	TPR	PA	PA-30	30-1396	04/04/75		1634	002650121	GOIANIA	GO	16/06/82		GO
BRAULINO VIEIRA FILHO	R DOIS - SETOR OESTE							00116			74000	GOIANIA			
PTDCE	00005363	L1P	I2	C	172-H	17256236	29/11/76		1043	82791559	LAJES	SSLJ SC	31/12/82		SC
AER AEROCIL DE LAJES	R FREI GABRIEL							00033			LAJES				
PTDCF	00005402	L1P	TPR	C	172-H	17255295	19/01/72		1043	005141601	CORUMBA	SBCR MS	13/09/75		MT
TITO DE BARRROS RONDON	R AMERICA							00029			2	CORUMBA			
PTDCG	00004207	L2P	SIC	PA	PA23 160	231896	25/05/81		1725	13041843	ARACAJU	SBAR SE	10/03/83		SE
ATENCO-ATALAIA ENG E COMERCIO LTDA	AV-CHANCELER O. ARANHA							1044			ARACAJU				
PTDCH	00005365	L1P	TPR	C	182-K	18258464	21/07/79		1270	156050948	RIB PRETO	SSIP SP	16/06/83		GO
NILCEU DE FIGUEIREDO	RUA 72							433		301	GOIANIA				
PTDCI	00005410	L1P	TPR	BE	V-35	0-8589	17/02/76		1543	003758101	CAMPO GRANDE	SBCG MS	05/05/83		MT
LINCOLN PAIVA	R BATISTA AZEVEDO							00678			PONTA PORA				
PTDCJ	00005399	L1P	TPR	C	172-H	17256498	05/11/75		1043	201739628	ADAMANTINA	SSAD SP	11/12/77		SP
JOSE RUFINO PEREIRA	R OSWALDO CRUZ							00251			ADAMANTINA				
PTDCK	00005656	L1P	TU2	C	U206C	U206-0979	24/09/82		1632	04345591	JACAREACANGA	SBEK PA	20/09/83		PA
JACAREACANGA TAXI AEREO LTDA	R.BRIG. HAROLDO VELOSO							S.N			88180	V. JAC.-ITAITUBA			
PTDCL	00005427	L2P	TPR	PA	PA-23-250	00027-3577	04/11/81		2179	003901728	SAO PAULO	SBMT SP	26/08/83		SP
JOSE CILISTRINO MAFRA	R.MARTINS DO VAL							1116			01000	SAO PAULO			
PTDCM	00005435	L2P	TPR	BE	95-B-55	TF-464	04/06/74		2268	042166870	CAMPO GRANDE	SBCG MS	27/11/83		RS
JULIO ALVES MARTINS	R GENERAL DAUTRO FILHO							00837		703	F WESTPHALER				
PTDCN	00005412	L1P	TU2	BE	V-35	D-8557	03/04/79		1543	04039640	RIO BRANCO		27/05/82		AC
PUA-PURUS AEROTAXI LTDA	R CEL H ALVES							00165		03	RIO BRANCO				
PTDCO	00006419	L1P	TPR	PA	PA-28-140	28-23635	29/07/77		976	006322796	B.HORIZONTE	SNZS MG	11/06/83		MG
CARLOS GABRIEL BERNARDES	R BERNARDO GUIMARAES							3053			30000	BELO HORIZONTE			
PTDCP	00005474	L2P	TU2	PA	PA 23 250	27-3479	22/03/82		2179	02092617	GOIANIA	SBGO GO	29/03/83		GO
COMETA TAXI AEREO LTDA	AEROP.-SANTA GENOVEVA										74000	GOIANIA			
PTDCT	00005418	L2P	TPR	PA	PA-23-250	00027-3794	30/01/73		2179	008110178	SAO PAULO	SP	02/08/83		SP
ROBERTO COSTA DE ABREU SODRE	AV PAULISTA							1499		16	1604	SAO PAULO			
PTDCU	00005401	L1P	TPR	PA	PA-28R-180	28R-30142	29/07/81		1135	00394429	BLUMENAU	SSBO SC	11/11/83		SC
ALEX BUDAG	R.MAL.DEODORO							00770			89100	BLUMENAU			
PTDCV	00005622	L1P	TPR	PA	PA-28-140	000028-24713	14/12/82		976	006514000	PORTO ALEGRE	SBPA RS	30/01/83		RS
SILVIO BARCELLOS ZANELLA	R- CAPITAO SABINO ROQUE							00490			98570	CAMPO NOVO			
PTDCY	00004500	L2P	TPR	BE	95-A-55	TC-324	27/09/82		2213	090495171	P.NAC.-GOIAS	SBPN GO	16/06/83		GO
ADIR DOS SANTOS VALENTE	PCA CENTENARIO							617				P.NAC.-GOIAS			
PTDCZ	00005436	L1P	TPR	PA	PA-32-260	32-937	16/02/79		1548	010954801	GOIANIA	GO	11/08/83		GO
VALDIR DE OLIVEIRA LACERDA	R CONEGO EVARISTO CAMPO							00014				GOIANIA			
PTODA	00005386	L1P	TPR	C	182-K	18258470	29/01/75		1270	004138521	CAMPO GRANDE	SBCG MS	16/12/83		MT
FERNANDO FREITAS	R TREZE DE MAIO							00876		12		CAMPO GRANDE			

DEPARTAMENTO DE AVIACAO CIVIL
SUBDEPARTAMENTO TECNICO

REGISTRO AERONAUTICO BRASILEIRO
PL-1/103

DEZEMBRO DE 198 PAG - 108

*MARCA	CERTIF	CLAS	CAT	FB	MODELO	SERIE	INSC.	PROPR.	PMD	CPF/CGC	AERODROMO	REGISTRO	VAL.	IAM	*UF	
*PROPRIETARIO						ENDERECO	COMPLEMENTO			CEP	CIDADE					
PTDOB	00005560	L1P	TPR	BE	E-33-A	CE-189	30/11/79		1493	013245788	ARACATUBA	SSAU SP	09/08/83		SP	
RAINUNDO AGUIAR RIBEIRO							R. BERNADINO CAMPOS	00044	01		16100	ARACATUBA				
PTDDD	00005784	A1P	TPR	LA	LA-4	000000324	18/04/78		1088	042825152	MANAUS	SBMN AM	22/02/77		AM	
MIRACY LUNIER GUIMARAES							BOULEVARD SA PEIXOTO	90				MANAUS				
PTDDE	00005440	L2P	TPR	PA	PA-23-250	27-3785	05/05/81		2179	015377098	RIB. PRETO	SBRP SP	03/01/83		SP	
MIGUEL CURY							R. VISC. DE INHAUMA	2091			14100	RIBEIRAO PRETO				
PTDDG	00005546	L1P	TU2	C	U206-C	U206-0968	14/09/77		1632	04937397	BELEM	SBBE PA	08/10/83		PA	
TAXI AEREO KOVACS LTDA							AV DR FREITAS	2180			66000	BELEM				
PTDDH	00005574	L1P	TPR	BE	A23-24	MA-298	22/09/80		1151	057555816	B. HORIZONTE	SNZS MG	05/11/82		MG	
WALTER LUIZ ABRANCHES SILVA E OUTRO							R. DARCY VARGAS	40	301-B		30000	BELO HORIZONTE				
PTDDI	00005452	L1P	TU2	PA	PA-32-300	32-40206	04/08/80		1543	03340460	ARAGARCAS	SBAW GO	20/05/83		MT	
TAXI AEREO GARAPU LTDA							RUA INDEPENDENCIA	31			78300	BARRA DO GARCAS				
PTDDK	00005438	L1P	TU2	PA	PA-32-300	32-49394	23/08/76		1543	000797669	CURITIBA		02/06/83		PR	
EDUARDO DA SILVA RAMOS FILHO							R. ADMIR S. DAVILA	100			80000	CURITIBA				
PTDDL	00005495	L1P	TU2	BE	V 35 A	D-8655	30/06/81		1543	04736468	ITAITUBA	SNIH PA	20/07/83		PA	
TRUTH TAXI AEREO LTDA							R. DR. HUGO MENDONCA	333			68180	ITAITUBA				
PTDDN	00005463	L1P	TU2	BE	35-C-33A	CE-203	24/03/76		1496	76331263	FOZ DO IGUAQU	SBFI PR	01/12/82			
TAXI AEREO CARIMA LTDA							R. MAL FLORIANO	1812			85890	FOZ DO IGUAQU				
PTDDO	00005507	L2P	TPR	AC	500U	1726-29	10/03/82		3061	000269803	FORTALEZA	SBFZ CE	13/09/83		CE	
CLAUDIO M. PHILOMENO GOMES E OUTRO							R. COSTA BARROS	1950			60000	FORTALEZA				
PTDDP	00005531	L2P	TU2	AC	500-U	1727-30	18/09/80		3065	52045457	SAO PAULO SSML	SP	18/08/82			
TAM TAXI AEREO MARILIA S/A							R. MONSENHOR ANTONIO PEP	94			04357	SAO PAULO				
PTDDQ	00005611	L1P	TPR	BE	V-35-A	D-8806	04/05/82		1543	332200697	R. DE JANEIRO	SBRJ RJ	04/06/83		RJ	
MARILDA BATISTA RIDER							AV. VISC. DE ALBUQUERQUE	1366	301		22450	RIO DE JANEIRO				
PTDDR	00005443	L1P	TPR	PA	PA-28-140	28-24115	05/02/79		976	07513336	IGUATU		13/02/83		CE	
DIOCESE DE IGUATU							RUA 13 DE MAIO	SN			63500	IGUATU				
PTDDT	00005506	L1P	TPR	C	210-H	0021058964	19/09/68		1542	999999979	RIO DE JANEIRO	RJ	23/01/82		RJ	
EUCLIDES NEVES							R. ENG. PENA CHAVES	00286				RIO DE JANEIRO				
PTDDU	00005446	L1P	TPR	C	182-L	18258742	02/04/68		1270	013207268	ARACATUBA	SSAU SP	20/01/83		SP	
EDUARDO JOSE BERNARDES							AV CUSSY DE ALMEIDA	01064				ARACATUBA				
PTDDV	00005428	L1P	12	C	150-H	0015067901	16/09/70		725	999999999	SANTOS	SP	13/06/74		SP	
AER AEROC. DE SANTOS							R. MANGUEL DA NOBREGA	0103				SANTOS				
PTDDX	00005827	L1P	SE	C	A-188	00188-0413	30/03/81		1496	45075504	VERA CRUZ	SSVY SP	23/01/83		SP	
JUNA AVIACAO AGRICOLA LTDA							R. PAULO G. FRANCO	120			17560	VERA CRUZ				
PTDDY	00006144	L2P	TU2	BE	56-TC	TC-69	16/03/81		2717	52045457	SAO PAULO	SBSP SP	17/12/82		SP	
JOAO JORGE SAAD							R. MONS. ANTONIO PEPE	94			04357	SAO PAULO				
PTDEA	00005444	L1P	TPR	PA	PA-28R-180	28R-30314	17/09/73		1135	007279461	CUIABA	SBCY MT	24/06/82		MT	
ARTUR BUSSIKI							AV MARIO CORREA	363				CUIABA				
PTDEC	00005445	L1P	TPR	C	182-L	18258735	12/11/80		1270	083320701	GOIANIA	GO	31/03/83		PA	
LUZIMAR FERREIRA QUEIROZ							R. O2 10	533				SANT ARAGUAIA				
PTDED	00005471	L2P	SIC	C	401	401 0192	09/11/71		2857	17162082	B. HORIZONTE	SBBH MG	14/07/83		MG	
CONSTRUTORA MENDES JUNIOR S/A							AV JOAO PINHEIRO	00039			30000	BELO HORIZONTE				

DEPARTAMENTO DE AVIACAO CIVIL
SUBDEPARTAMENTO TECNICO

REGISTRO AERONAUTICO BRASILEIRO
PL-1/103

DEZEMBRO DE 198 PAG - 109

MARCA	CERTIF	CLAS	CAT	FB	MODELO	SERIE	INSC.	PROPR.	PMD	CPF/CGC	AERODROMO	REGISTRO	VAL.	IAM *
PROPRIETARIO						ENDERECO		COMPLEMENTO		CEP	CIDADE	CIDADE		UF *
PTDEE	00005570	L1P	TPR	C	182-L	000018258727	08/01/80		1270	010316437	POCONE	SNPC MT	11/01/83	RJ
WALDENAR ERNESTO CHRISTMANN														
PTDEF	00005491	L2P	TU2	C	411-A	4110291	07/05/74		2948	13553763	SALVADOR	SBSV BA	10/08/82	BA
TAXI AEREO ASA BRANCA LTDA														
PTDEH	00005496	L1P	TPR	C	210 H	000021058972	15/12/82		1542	184214448	CUIABA	SBCY MT	15/01/83	MT
CLINEU BETTENCOURT DIAS														
PTDEI	00005532	L2P	TPR	BE	56-TC	TC-45	31/03/76		2717	134901928	CAMPINAS	CAMPINAS	SP 17/12/76	SP
ARARY PINTO DE OLIVEIRA														
PTDEK	00005548	L2P	TU2	AC	500-U	1737-36	08/04/74		3065	15189020	SALVADOR	SBSV BA	25/09/83	BA
BATA BAHIA TAXI AEREO LTDA														
PTDEL	00005555	L2P	TU2	NR	500-U	1738-37	07/04/69		3061	17162579	B.HORIZONTE	SBBH MG	25/02/83	MG
LIDER TAXI AEREO S/A														
PTDEM	00005478	L2P	SIC	C	337 C	0000337 0833	30/06/82		1995	27052158	R DE JANEIRO	SBJR RJ	30/09/81	RJ
FENIX EMPREEND. COM. E PARTICIPACOES														
PTDEN	00005517	L1P	TPR	C	182-L	18258750	06/10/80		1270	096925841	ANAPOLIS	SNNE GO	08/12/82	PA
JOAO CALIXTO SAIO														
PTDEO	00005557	L1P	TPR	BE	E-33-A	CE-207	14/02/74		1493	028614618	SAO PAULO	SBMT SP	27/08/83	SP
RODOLF ROOSLI														
PTDEP	00005549	L2P	TPR	C	310-L	310L-0085	16/08/68		2358	043042848	SAO PAULO	SBMT SP	12/11/82	SP
ROBERTO GERASSI														
PTDER	00005458	L1P	TU2	C	182-L	18258859	10/12/82		1272	04142006	ITAITUBA	SNIH PA	21/01/83	PA
TAXI AEREO RIO NOVO LTDA														
PTDES	00004904	L1P	TU2	C	206	206-0243	11/08/82		1496	04359782	ITAITUBA	SNIH PA	12/07/83	PA
MINA TAXI AEREO LTDA														
PTDEU	00005526	L2P	SIC	BE	65-8-90	LJ-395	08/12/72		4377	23274194	RIO DE JANEIRO	RJ	18/10/83	RJ
CENTRAIS ELETRICAS DE FURNAS S/A														
PTDEV	11017269	L1P	TPR	C	C-188	0000188-0214	20/06/69		1496	999999979	CARAZINHO	SSKW RS	04/07/70	RS
ESPOLIO DE RENE ALZIRO GOELLNER														
PTDEN	00005520	L1P	TPR	PA	PA-28-140	28-24396	01/08/68		976	999999999	FORTALEZA	JUAZEIRO NORTE	CE 18/10/83	CE
PRIMEIRA IGREJA BATISTA DE JUAZEIRO														
PTDEK	00005463	L2P	SIC	BE	C-55	0000TE-559	26/01/81		2270	61575437	SAO PAULO	SBSP SP	12/08/83	SP
JUBRAN ENGENHARIA S/A														
PTDEY	00005466	L1P	TPR	C	177	177-00959	03/09/81		1068	071736870	NOVO HAMBURGO	SSNB RS	12/08/83	RS
PIRAJU NICOLA														
PTDEZ	00005496	L1P	TPR	PA	PA 28	000028R30422	12/02/73		640	010535586	R DE JANEIRO	SBRJ	07/11/73	BA
WALLACE DE HOLANDA CAVALCANTI														
PTDFA	00005553	L1P	TPR	C	210-H	21058995	17/11/80		1542	005644519	FRANC.BELTRAO	SSRO PR	18/05/83	PR
KYTS ABDALLA														
PTDFB	00005455	L1P	TPR	C	182-L	18258729	02/06/82		1270	001360348	SAO PAULO	SBMT SP	13/12/83	SP
ARY FERREIRA DE SOUZA														
PTDFC	00005450	L1P	SIC	C	210-H	21058968	22/07/82		1542	29132339	R. DE JANEIRO	SBRJ RJ	30/10/83	RJ
FRIMORITE FRIGORIFICO LTDA														
RUA SALVATORE														

DEPARTAMENTO DE AVIACAO CIVIL
SUBDEPARTAMENTO TECNICO

REGISTRO AERONAUTICO BRASILEIRO
PL-1/103

DEZEMBRO DE 198 PAG - 110

*MARCA	CERTIF	CLAS	CAT	FB	MODELG	SERIE	INSC.	PROPR.	PHD	CPF/CGC	AERODROMO	REGISTRO	VAL.	IAM	UF
*PROPRIETARIO						ENDERECO	COMPLEMENTO			CEP	CIDADE				
PTDFD	00005489	LIP	I2	PA	PA 28 140	000028 24141	15/03/78		976	60524592	SÃO PAULO		02/03/83		SP
AER AEROCCL DE SÃO PAULO AV OLAVO FONTOURA 00650 90 61 SÃO PAULO															
PTDFE	00005543	LIP	TPR	PA	PA-28R-180	28R-30604	22/06/76		1135	337929418	S JOSE DOS CAMPOS	SP	23/03/83		SP
VALDIR COTRIM FILHO R MAJOR M FERREIRA 81 S JOSE DOS CAMPOS															
PTDFF	00005585	LIP	TPR	C	182-L	18259246	06/08/82		1272	078687231	CAMPO GRANDE	SBCG MS	25/09/83		MT
JOSE BENEDITO DE ARRUDA E SILVA R.24 DE OUTUBRO ZAHKAN 53 78000 CUIABA															
PTDFG	00005540	L2P	TU2	C	401	401-0178	19/04/79		2857	92893494	PORTO ALEGRE	SBPA RS	04/03/83		RS
TASUL TAXI AEREO SUL LTDA AEROP.SALGADO FILHO															
PTDFI	00005449	LIP	SIC	C	182-L	18258728	04/02/77		1270	76451103	CURITIBA		26/09/78		PR
REPRESENTACOES COMERCIAL URLI LTDA R AML DEODORO 00051 06 ACJ61 CURITIBA															
PTDFJ	00005503	LIP	I2	PA	PA-28-140	0028-24176	12/05/80		976	72303761	SÃO PAULO	SBMT SP	16/04/83		
AER AEROCCL DE TAUBATE R XV DE NOVEMBRO 184 12120 TREMEMBE															
PTDFK	00005525	LIP	TPR	PA	PA-28R-180	00028R-30560	22/07/82		1135	097868216	MONTES CLAROS	SBMK MG	03/05/83		MG
JOEL DA CRUZ SANTOS E OUTRO RUA VILA CRUZ S/N 39550 TAIBOUEIRAS															
PTDFL	00005650	LIP	TPR	PA	PA-28-180	00028-4452	19/05/74		1089	069835960	SANTA ROSA	SSSK RS	29/05/83		RS
PEDRO LUIZ DIAS MORAIS R.GUILHERME ALVES 02060 16 P.ALEGRE															
PTDFN	00005624	LIP	TPR	C	180-H	18051910	22/09/80		1270	013263178	ARACATUBA	SSAU SP	27/08/83		SP
ADELINO RAMOS RODRIGUES E OUTROS RUA AFONSO PENA 888 16100 ARACATUBA															
PTDFQ	00005908	LIP	TPR	C	180-H	18051928	27/05/80		1270	010927901	PARINTINS	SNPT AM	01/05/83		MT
VITAL VILELA DE ASSUNCAO AV.THOLOGO S. PEREIRA S.N 302 78000 CUIABA															
PTDFR	00005469	LIP	TPR	C	210 H	000021058944	25/11/76		1542	012456782	GOIANIA	SBGO GO	29/09/83		GO
JOSE FLAVIO GARCIA CARNEIRO AL DO BOTAFOGO 00403 GOIANIA															
PTDFS	00005467	LIP	TPR	C	182 L	000018258860	24/06/82		1270	609741768	CORUMBA	SBCR MS	24/09/83		MS
ROBERTO DE OLIVEIRA STOLL NOGUEIRA R.FIRMO DE MATOS 834 79300 CORUMBA															
PTDFT	00005494	LIP	TPR	C	150-H	15068387	30/10/80		725	050939887	VILA VELHA	SSVV ES	04/06/81		ES
IZAURD BONOMO R EURICO SALES 200 29830 NOVA VENECIA															
PTDFV	00005498	LIP	I2	C	150 H	15060153	23/06/68		725	92772821	PORTO ALEGRE	SBPA RS	16/04/70		RJ
RRG VARIG S/A-VIACAO AEREA RIOGRANDENSE AV.ALMT.SILVIO NORONHA 365 20021 RIO DE JANEIRO															
PTDFW	00005686	LIP	TPR	C	182 L	000001858793	21/12/78		1270	08081069	BLUMENAU	SSBD SC	09/02/83		SC
NILDO SCUSSEL AV CASTELO BRANCO 00575 401 89100 BLUMENAU															
PTDFX	00005486	LIP	I2	C	150 H	000015038154	09/08/77		725	45025517	BAURU	SBBU SP	14/07/83		SP
AER AEROCCL DE BAURU R EVELINA C TAVARES 00484 SAO PAULO															
PTDFY	00005473	LIP	I2	C	150 H	000015068155	03/02/78		725	45329943	ITAPOLIS	SSIS SP	14/03/83		SP
AER AEROCCL DE ITAPOLIS AV FLORENCIO TERRA 00523 ITAPOLIS															
PTDFZ	00005550	LIP	TPR	C	150-H	15068152	07/05/79		725	008586259	CURITIBA	SBBI PR	02/09/83		PR
CLION DORIA R SENADOR NEREU RAMOS 363 CURITIBA															
PTDGC	00005676	LIP	TU2	PA	PA 32300	000003240453	23/07/79		1543	03215175	CUIABA	SBCY MT	30/11/82		
MECON TAXI AEREO LTDA AER MARECHAL RONDON S/N 78150 VARZEA GRANDE															
PTDGD	00005573	L2P	SIC	PA	PA31	000000031169	16/12/80		2951	46555793	SÃO PAULO	SOSP SP	29/07/83		SP
ITACA MINERACAO E REFLOR LTDA AV PAULISTA 02313 06 SAO PAULO															
PTDGE	00005639	LIP	TPR	PA	PA-28R-180	28R-30476	29/10/81		1135	153502829	FOZ DO IGUAÇU	SBFI PR	18/09/83		PR
NELSON FIGUEIREDO R.VISC.DE GUARAPUAVA 2560 86800 CASCAVEL															

DEPARTAMENTO DE AVIACAO CIVIL
SUBDEPARTAMENTO TECNICO

REGISTRO AERONAUTICO BRASILEIRO
PL-1/103

DEZEMBRO DE 198 PAG - 111

*MARCA	CERTIF	CLAS	CAT	FB	MODELO	SERIE	INSC.	PROPR.	PHO	CPF/CGC	AERODROMO	REGISTRO	VAL.	IAM	*UF*
*PROPRIETARIO						ENDERECO		COMPLEMENTO		CEP	CIDADE	CIDADE			
PTDGG	00005521	L1P	TPR	C	185-E	1851347	01/08/68		1496	999999979	SÃO PAULO SP		31/08/83		PR
WALTER MARTINS DE OLIVEIRA AV MAJE LARANJEIRAS 01430															
PTDGH	00005518	L1P	I2	C	150-H	15067811	23/05/80		725	44834992	S J B VISTA SOK SP		31/08/83		SP
AER AERDCL DE SÃO JOÃO DA BOA VISTA AV OTAVIANO ALVES LIMA 00484															
PTDGI	00005504	L1P	I2	C	150-H	18068244	22/05/72		725	45025517	BAURU BAURU	SBBU SP	27/12/82		SP
AER AERDCL DE BAURU ALAM. OTAVIO P. BRIZOLA 19															
PTDGI	00005544	L1P	TU2	C	U206-C	U206-1070	10/07/81		1632	05048517	SANTAREM	SBSN PA	18/05/83		PA
TAXI AEREO ITAITUBA LTDA R. FLORIANO PEIXOTO 00575															
PTDGL	00005537	L2P	TU2	PA	PA-23-250	27-3890	20/12/71	S/N	2179	04975421	BELEM BELEM	SBBE PA	09/08/83		PA
TAL-TAXI AEREO LONDRINENSE LTDA AV DR FREITAS															
PTDGH	00005826	L2P	SIC	L	60	00014 6159	02/06/80		1602	46550703	SÃO PAULO SBMT	SP	23/06/82		SP
ADM. PLANEJ SERVICOES TECNICOS S/C LT PCA DA REPUBLICA 00386															
PTDGO	00005505	L1P	TPR	C	162L	000018258725	08/10/77		1270	199796496	ITAITUBA	SNIH PA	14/09/83		PA
ARAY FONSECA DE OLIVEIRA RUA DR HUGO DE MENDONCA 354															
PTDGP	00005641	L2P	TPR	BE	95-8-55	000TC-1129	14/12/77		2268	047089975	RECIFE SALVADOR	SBRF PE	03/12/83		BA
JOAO CORDEIRO NEVES AV. SETE DE SETEMBRO 02044															
PTDGO	00005664	L1P	TPR	C	177	17700700	09/03/70		1065	000319412	BELEM BELEM	SNBB PA	14/04/73		PA
ALFREDO TAVARES PINHEIRO AV BRAZ DE AGUIAR 723															
PTDGR	00005691	L1P	TPR	C	U206 C	0000U2061085	16/10/75		1632	020737811	ITAITUBA	SNIH PA	31/07/79		PA
WAGNER DOMINGUES DA FONSECA RUA 24 DE OUTUBRO 1178															
PTDGS	00005502	L1P	TPR	C	182-L	18258834	30/10/68		1270	99999999	CORINTO	SNCT MG	26/05/77		MS
SOC. EVANGELICA BATISTA CENTRA BRASIL R. LUIZ BRAULINO 00039															
PTDGT	00005559	L2P	TU2	C	310-N	000310N-0057	08/05/80		2358	14674451	SALVADOR SBSV BA		28/05/83		
ATA - AEROTAXI ABAETE LTDA AV SETE DE SETEMBRO 7379															
PTDGU	00005649	L1P	TPR	C	182-L	18258994	22/12/76		1270	804027208	BRASILIA	SBBR DF	15/07/79		MT
JERONIMO VIEIRA DA SILVA S/END B. DO GARCAS															
PTDGV	00005513	L1P	TU2	C	182-L	0018259016	08/01/80		1270	04108288	VILHENA	SBVH RO	05/05/80		RO
TAXI AEREO DISOL LTDA R. MAJ. AMARANTE 01119															
PTDGI	00005571	L1P	TU2	C	A185-E	0000185-1377	04/11/81		1996	04139564	ITAITUBA	SNIH PA	09/02/83		PA
MARAJÓ TAXI AEREO LTDA R. DR. HUGO DE MENDONCA 345															
PTDGI	00005529	L1P	TPR	C	206	U206-1053	01/09/80		1496	070216158	CUIABA	SBCY MT	14/01/82		MT
BENEDITO VIEIRA DA SILVA R CINQUENTA 00081															
PTDGI	00005527	L1P	TPR	C	172-I	17256799	07/11/77		1043	031060635	SALVADOR SBSY BA		03/05/83		BA
HENRIQUE VALADARES BARATA FILHO GUSTAVO DOS SANTOS 22															
PTDHA	00005509	L1P	TPR	C	177	0017700017	15/10/81		1065	013461649	SANTA ROSA	SSSK RS	22/12/82		PR
RICARDO GOTTFRIED R. SANTOS DUMONT X															
PTDHB	00005514	L1P	TPR	C	182-L	0018258821	16/08/82		1270	827250128	ASSIS	SSAY SP	06/07/83		SP
EMERSON DE ALMEIDA REIS E OUTROS R. QUINTINO BOCAIUVA 530															
PTDHC	00005516	L1P	TPR	PA	PA-28-140	28-24151	23/06/80		976	433141127	UBERABA SBUR MG		19/02/83		RJ
MARIO FERNANDO ADRIANO FRANCO R. PRUDENTE DE MOARES 1050															
PTDHD	00006323	L1P	TU2	PA	PA 24 260	000000244753	31/05/77		1316	87927554	PORTO ALEGRE SPPA RS		06/04/83		RS
TRANSUL TAXI AEREO LTDA AEROPORTO SALGADO FILHO S/N 08004 90000 PORTO ALEGRE															

DEPARTAMENTO DE AVIACAO CIVIL
SUBDEPARTAMENTO TECNICO

REGISTRO AERONAUTICO BRASILEIRO
PL-1/103

DEZEMBRO DE 198 PAG - 112

MARCA	CERTIF	CLAS	CAT	FB	MODELO	SERIE	INSC.	PROPR.	PMD	CPF/CGC	AERODROMO	REGISTRO	VAL.	IAM	UF
*****	*****	*****	*****	*****	*****	*****	*****	*****	*****	*****	*****	*****	*****	*****	*****
* PROPRIETARIO	*****	*****	*****	*****	*****	*****	*****	*****	*****	*****	*****	*****	*****	*****	*****
*****	*****	*****	*****	*****	*****	*****	*****	*****	*****	*****	*****	*****	*****	*****	*****
PTDHE	00005675	L2P	TU2	AC	500 S	0000001767 S	21/10/80		3061	76668813	CURITIBA	SBCT PR	24/08/83		PR
	LIDER SUL TAXI	AEREO S A				AEROP. AFONSO PENA					80000 S. J. DOS PINHAIS				
PTDHG	00005566	L2P	SIC	BE	D-55	000000TE-586	08/11/73		2404	08402620	FORTALEZA	SNAAC CE	15/07/83		RN
	EIT EMPRESA IND. TECNICA S/A					AV SALGADO FILHO		1900			NATAL				
PTDHI	00005587	L1P	SE	C	180-H	19051720	23/11/82		1270	14809792	SALVADOR	SBSV BA	16/10/83		BA
	HENBARA-SERV. TEC. AERON. PROP. AER. LTDA					AEROP. INT. DOIS DE JULHO					40000 SALVADOR				
PTDHI	00005552	L2P	TU2	BE	E-18-S	BA-401	05/07/82		4218	04614277	MANAUS	SBEG AM	18/10/81		AM
	RICO TAXI AEREO LTDA					AEROP. EDUARDO GOMES				8	69000 MANAUS				
PTDHI	00005694	L1P	I2	PA	PA-28-140	000002824579	06/03/67		976	60524592	SAO PAULO	SBMT SP	25/06/83		SP
	AER AEROCCL DE SAO PAULO					AV MARGINAL		005 N			CAMPO DE MARTE				
PTDHI	00005545	L1P	I2	PA	PA-28-140	28-24161	14/08/68		976	60524592	SAO PAULO SP		16/01/74		SP
	AEROCCL DE SAO PAULO					AV MARGINAL					CAMPO DE MARTE				
PTDHI	00005510	L1P	TPR	PA	PA-28-140	0028-24508	26/08/80		976	041203457	R. DE JANEIRO	SBJR RJ	04/08/83		RJ
	BENEDITO CORREA DE OLIVEIRA					R. COMEND. MARTINELLI		00722		42	RIG DE JANEIRO				
PTDHP	00005772	L1P	I2	PA	PA 28 140	000002824580	15/08/80		976	88807326	ESPUMOSO	SSEZ RS	30/10/83		RS
	AER AEROCCLUBE DE ESPUMOSO					EST. PARA CAMPOS BORGES					ESPUMOSO				
PTDHI	00005752	L2P	TU3	PA	PA-23-250	27-3939	05/03/81		2179	76720648	CURITIBA	SBCT PR	11/02/83		PR
	VALDEMIR M.T. DE FREITAS, TAXI AER. IN					R. DR PEDROSA		116			80000 CURITIBA				
PTDHR	00005522	L1P	I2	PA	PA-28-140	28-24156	21/12/70		976	96750450	SAO LEOPOLDO RS		12/03/83		RS
	AER AEROCCL DE SAO LEOPOLDO										SAO LEOPOLDO				
PTDHS	00005572	L2P	TU2	BE	D-55	TE-596	11/11/82		2409	04756482	MARABA	SNMA PA	10/03/83		GO
	JUTA JUNQUEIRA TAXI AEREO LTDA					RUA ESPIRITO SANTO		150			68500 MARABA				
PTDHT	00005682	L2P	SIC	PA	PA-31	000000031242	18/03/75		2951	61467379	SAO PAULO	SBMT SP	08/09/82		SP
	SERVIX ENGENHARIA S A					R SETE DE ABRIL		00252	06	31	SAO PAULO				
PTDHU	00005590	L2P	TU2	PA	PA-30	30-1674	04/08/75		1634	22674816	B. HORIZONTE	SBBH MG	27/07/82		MG
	SERVI-TAXI SERVICOS TAXI AEREO LTDA					AV. GETULIO VARGAS		00120	01		39400 MONTES CLAROS				
PTDHI	00005524	L1P	TPR	C	172-I	17256803	03/11/82		1043	075938136	UBERLANDIA	SBUL MG	08/10/83		MG
	CARLOS HUGUENEY NETO					R. CAJABAR		355			38400 UBERLANDIA				
PTDHY	00005515	L1P	TPR	C	182-L	18259093	05/05/82		1270	138634368	CACERES	SNKB MT	05/10/83		MT
	OSNI CARLOS DE CARVALHO					FAZ. PAIOL					78700 CACERES				
PTDIZ	00005588	L1P	TPR	BE	V-35-A	D-8850	12/10/77		1543	063277299	MARILIA	SSML SP	04/08/83		RJ
	FAUSTO JORGE					R DOMINGOS FERREIRA		00031		702	R DE JANEIRO				
PTDJA	00005565	L1P	TPR	C	210-H	000021058992	23/09/68		1542	035850188	SAO PAULO SP		29/04/78		SP
	ANTENOR DUARTE VILELA					PCA FRANCISCO BARRETO		171			BARRETOS				
PTDJB	00005580	L1P	I2	PA	PA-28R-180	28R-30701	18/12/71		1135	45025517	BRAG. PAULISTA	SSBP SP	14/02/81		SP
	AER AEROCCL DE BRAGANCA PAULISTA					R LIBERO BADARO		00471	15	00108	12900 BRAG PAULISTA				
PTDIC	00005702	L1P	TU2	C	U206 C	000000001105	09/10/81		1632	04039640	RIO BRANCO	SBBR AC	15/01/83		AC
	PVA-PURUS AEROTAXI LTDA					R. CEL. HONORIO ALVES					69900 RIO BRANCO				
PTDID	00004536	L1P	I2	C	185-A	1850472	24/08/81		1451	46152021	BIRIGUI	SSBY SP	06/07/83		SP
	AER AEROCCLUBE DE BIRIGUI					AEROP. DE BIRIGUI					16200 BIRIGUI				
PTDIF	00005523	L1P	TPR	PA	PA-28R-180	28R-30713	17/03/81		1135	030773138	S. J. RIO PRETO	SSRE SP	21/10/83		SP
	EMANUEL SIX					AV. EDUARDO SIX		540			12300 JACAREI				

DEPARTAMENTO DE AVIACAO CIVIL
SUBDEPARTAMENTO TECNICO

REGISTRO AERONAUTICO BRASILEIRO
PL-1/103

DEZEMBRO DE 198 PAG - 113

MARCA	CERTIF	CLAS	CAT	FB	MODELO	SERIE	INSC.	PROPR.	PMD	CPF/CGC	AERODROMO	REGISTRO	VAL.	IAM
PROPRIETARIO						ENDERECO		COMPLEMENTO		CEP	CIDADE			UF
PTDIG	00005732	LIP	TPR	PA	PA-28-140	28-24608	23/09/82	1154	976	124152276	DIVINOPOLIS	SSDV	MG	09/10/82
ANTONIO LUCIO DA FONSECA AV-7 DE SETEMBRO														
PTDII	00005893	LIP	TU2	PA	PA-32-260	32-1041	11/02/70	389	1548	01601285	GOIANIA	GD	GO	31/01/76
TAXI AEREO GOIAS LTDA R SETE														
PTDIK	00005601	L2P	TU2	PA	PA-23-250	27-3936	29/07/81	929	2179	04026183	MANAUS	SBEG	AM	13/08/83
GIRASOL AEREO TAXI LTDA AV TARUMA														
PTDIL	00005575	LIP	TU2	PA	PA-28R-180	28R-30793	22/09/69	120	1135	22674816	MONTES	SBMK	MG	13/09/83
SERVI-TAXI SERV DE TAXI AEREO LTDA AV. PRES. VARGAS														
PTDIN	00005578	LIP	I2	C	172-I	17256665	15/10/81		1043	46100301	CAMPINAS	SSAM	SP	15/10/83
AER AEROC. DE CAMPINAS S/END.														
PTDIO	00005592	LIP	TPR	BE	V-35-A	D-8857	02/03/79		1543	126358979	CAMPO MOURAO	SSMD	PR	08/01/83
ADMAR FERREIRA CALDAS 00053														
PTDIQ	13005600	L2T	SIC	BE	890	LJ-398	05/11/79	00367	4377	34111187	SAO PAULO		SP	02/03/83
CIA. INTER ATLANT. DE ARREND. MERCANTIL R FORMOSA														
PTDIR	00005689	L2P	TPR	PA	PA 31	000000031297	08/05/80	53	2951	003472484	MACEIO	SBMO	AL	15/12/82
NILSON TENORIO DE OLIVEIRA R. DO COMERCIO														
PTDIS	00005635	L2P	TU2	PA	PA-30	30-1722	27/07/81	929	1634	04026183	MANAUS	SBMN	AM	02/11/83
GIRASOL AEREO TAXI LTDA AV. TARUMA														
PTDIT	00005690	L2P	TPR	PA	PA-31	000000031305	30/04/75	00125	2951	035799561	SAO PAULO	SBMT	SP	01/08/81
JOAO RIBEIRO R NESTOR PESTANA														
PTDIW	00005593	LIP	TPR	C	210-H	21059035	05/07/82	662	1542	030769628	SAO PAULO	SBMT	SP	11/11/83
RAUL BOTELHO TEIXEIRA E OUTRO R. PALMIRA														
PTDIX	00005697	LIP	TPR	C	177	000017700291	31/01/80	327	1065	037191209	FRANC. BELTRAO	SSRO	PR	27/03/83
FERNANDES MARTINELLI E OUTRO R RIO DE JANEIRO														
PTDJA	00005589	LIP	TPR	PA	PA-28R-180	28R-30896	26/12/77	47	1135	004718441	CUIABA	SBCY	MT	18/01/83
ELINALDO VELOSO GOMES R SENADOR VILAS BOAS														
PTDJB	00005782	LIP	SIC	C	210-H	0021059053	07/03/78	00434	1542	96035936	LIVRAMENTO		RS	28/10/83
LANIFICIO DO R. G. SUL THOMAZ ALBORNOZ R. THOMAZ ALBORNOZ														
PTDJC	00005847	LIP	TPR	BE	35	D-1331	05/11/69	321	1156	137876401	PARANAIBA	SNPP	MS	22/03/83
WALDO ALFREDO DA COSTA R BARAO R BRANCO														
PTDJD	00005841	LIP	TPR	PN	P-64-B	34	21/10/69	S	1100	01861749	GOIANIA	GU	GO	01/11/81
DIOCESE DE GOIAS RUA DR JUAQUIM RODRIGUE S SN														
PTDJE	00005932	LIP	TPR	C	177-B	17701398	23/07/82	S/N	1134	704881508	CACERES	SNKS	MT	02/12/83
OSMAR BITTENCOURT DIAS AV. BRASIL														
PTDJF	00005964	LIP	I2	C	150-K		13/04/78	00640	725	07375017	FORTALEZA	CE	CE	26/04/83
AER AEROC. DO CEARA R UM														
PTDJG	00005924	LIP	TPR	C	172-K	172-58701	01/09/82	756	998	004914891	PUCONE	SNPC	MT	10/08/83
AGAMENON GAHYVA R. CEL. SALVADOR MARQUES														
PTDJH	00004542	LIP	TU2	C	182	000182-54341	30/06/82	241	1202	06279442	SAO LUIZ	SBSL	MA	15/06/83
COBRAS TAXI AEREO LTDA R. DO EGITO														
PTDJI	00004387	LIP	TPR	C	182 P	000018260927	30/07/76	574	1338	149665738	S J DD	RIO PRETO	SP	29/04/77
EGAS FRANCISCO JULIO R SAO JOAO MONTE APRAZIVEL MS														

DEPARTAMENTO DE AVIACAO CIVIL
SUBDEPARTAMENTO TECNICO

REGISTRO AERONAUTICO BRASILEIRO
PL-1/103

DEZEMBRO DE 198 PAG - 114

*MARCA	CERTIF	CLAS	CAT	FB	MODELO	SERIE	INSC.	PROPR.	PND	CPF/CGC	AERODROMO	REGISTRO	VAL.	IAM	UF	
*PROPRIETARIO						ENDERECO	COMPLEMENTO	CEP	CIDADE							
PTDJK	00008787	LIP	SE	AA	G-164	000000000659	01/08/77			1705	01817782	S.H.DE GOIAS	SNSG GO	04/08/83		
											76240	S HELENA GOIAS				
PTDJL	00005941	LIP	I2	PA	PA-28-140	28-26622	22/05/70			976	49642275	SAO PAULO		21/11/83		
											11740	ITANHAEN				
PTDJM	00006192	LIP	SE	PA	PA-25-260	0000025-5172	14/01/80			1316	58241951	SANTUS	SSPX SP	21/10/79		
											11100	SANTUS				
PTDJN	00005900	LIP	TPR	BE	36	E-194	28/06/82			1634	850442408	UBERLANDIA	SBUL MG	28/02/83		
											38400	UBERLANDIA				
PTDJO	00006002	LIP	TU2	C	U-206D	U206-01416	01/04/82			1632	76924216	ITAITUBA	SNIH PA	25/11/83		
											68180	ITAITUBA				
PTDJP	00005957	L2P	TPR	PA	PA-31	31-622	03/07/70			2951	007461268	SAO PAULO	SBMT SP	06/10/83		
											16	SAO PAULO				
PTDJQ	00005942	LIP	TPR	C	U206-D	U206-1364	14/04/81			1632	01052752	EIRUNEPE	SBER AM	11/01/83		
												77100	ANAPOLIS			
PTDJR	00006421	LIP	TPR	D	182 P	000018260916	28/02/80			1338	201413418	S J DOS CAMPOS	SBSJ	05/11/83		
											04	41	S J DOS CAMPOS			
PTDJS	00006027	LIP	SE	PA	PA-25-260	0000025-5178	26/06/73			1316	58241951	ITANHAEM	SSIM SP	26/09/79		
											11100	SANTUS				
PTDJT	00005935	LIP	SE	PA	PA-25-260	255184	22/03/76			1316	58241951	ITANHAEM	SSIM SP	10/04/81		
											11100	SANTUS				
PTDJU	00005949	LIP	SIC	C	U206-D	U206-1398	29/06/79			1632	44207223	ARARAS	SSAA SP	22/09/83		
													ARARAS-S.PAULO			
PTDJV	00005906	LIP	TU2	C	C210 J	21059167	10/09/82			1315	05197876	BELEM	SBBE PA	28/01/83		
											66000	BELEM				
PTDJW	00006033	LIP	TPR	PA	PA-24-260	0000024-4906	03/01/79			1316	074243371	DOURADOS	SSDH MS	24/08/83		
											1940	CUIABA				
PTDJY	00006079	LIP	SE	AC	A9B	1550	13/10/77			1359	88429493	CARAZINHO	SSKW RS	18/08/78		
											194	99500	CARAZINHO			
PTDJZ	00006080	LIP	SE	AC	A9B	1553	10/10/77			1359	88429493	CARAZINHO	SSKW RS	02/12/79		
											194	99500	CARAZINHO			
PTDKA	00005936	LIP	TPR	PA	PA-24-260	244910	19/05/80			1316	003184855	SAO LUIZ		28/05/83		
											2	SAO LUIZ				
PTDKC	00005996	LIP	TPR	C	185	185-0547	29/11/74			1451	006652902	MANAUS	SBEG AM	06/09/77		
											382		MANAUS			
PTDKD	00005940	LIP	TPR	C	182-N	18260198	22/04/80			1270	003868121	CAMPO GRANDE	SBGG MS	16/09/82		
											00301		PARANAIBA			
PTDKG	00006168	LIP	TU2	C	210	000021059236	16/07/80			1315	04080883	VILHENA	SBVH RO	27/04/83		
											846		VILHENA			
PTDKH	00005968	LIP	TPR	C	210-J	210-59142	01/02/82			1542	476297898	GOIANIA	SBGO GO	26/11/81		
											155		02734	SAD PAULO		
PTDKI	00005958	LIP	TPR	PA	PA-28-180	0000028-5433	28/05/82			1089	003756831	PONTA PORA	SBPP MS	07/06/83		
											1702		PONTA PORA			

DEPARTAMENTO DE AVIACAO CIVIL
SUBDEPARTAMENTO TECNICO

REGISTRO AERONAUTICO BRASILEIRO
PL-1/103

DEZEMBRO DE 198 PAG - 115

MARCA	CERTIF	CLAS	CAT	FB	MODELO	SERIE	INSC. PROPR.	PMD	CPF/CGC	AERODROMO	REGISTRO	VAL.	IAM
*	PROPRIETARIO					ENDERECO	COMPLEMENTO		CEP	CIDADE		UF	*
PTDKJ	00006165	L2P	SIC	PA	PA 39	000000003917	05/11/82	1633	81580862	CASCADEL	SBCA PR	14/09/83	PR
	AGRO PECUARIA PADRAO LTDA					PR 182 - KM 8				TOLEDO			
PTDKK	00005998	L1P	TPR	MO	20-F	700031	15/08/74	1243	004717394	JOAO PESSOA	JOAO PESSOA	PB 19/06/81	PB
	JOSE TARGINO MARANHAO					PARQUE SOLON DE LUCENA	00671						
PTDKL	00006128	L1P	TPR	C	210-J	0021059132	21/06/82	1542	059000777	R. DE JANEIRO	SBRJ RJ	09/02/83	RJ
	ILO ILOY LUND					R. BARAO DA TORRE	100		0C/09	22411	IPANEMA		
PTDKM	00006119	L1P	TPR	C	210-J	0021059182	10/08/82	1542	050316051	P-NACIONAL	SBNP GO	25/08/83	GO
	HERMANO FRANCISCO DOS SANTOS					AV. LUIZ LEITE RIBEIRO	2548			PORTU NACIONAL			
PTDKN	00005955	L1P	I2	PA	PA-28R-200	28R-35713	10/08/82	1180	72700289	TUPI PAULISTA	SSTF SP	30/06/83	SP
	AERO CLUBE D TUPI PAULISTA					R. JIRADENTES	468		00042	17930	TUPI PAULISTA		
PTDKO	00005977	L2P	SIC	BE	95-B55	TC-1335	10/05/82	2268	50853050	PIRACICABA	SSYI SP	13/07/83	SP
	CONIH CONSTRUT. INDUST. HABITAC. LTDA					R. JOSE BASILIO CAMARGO	47			13400	PIRACICABA		
PTDKQ	00005959	L1P	TPR	C	182-N	18260233	06/01/77	1270	015351299	CASCADEL	SBCA PR	04/12/80	PR
	JOSE ADAUTO TRICHES					R. BELO HORIZONTE	00855		1		CASCADEL		
PTDKS	00005962	L1P	SIC	C	U206-E	U206E-1474	01/12/75	1632	23274194	RIO DE JANEIRO	RIO DE JANEIRO	13/05/83	RJ
	FURNAS CENTRAIS ELETRICAS S/A					R. REAL GRANDEZA	219						
PTDKT	00005966	L1P	TU2	C	182-N	18260175	25/02/82	1340	04260626	ITAITUBA	SNH PA	23/08/83	PA
	GOIATAX-TAXI AEREO LTDA					R. NOVA SANTANA	384			68180	ITAITUBA		
PTDKV	00005948	L2T	SIC	BE	KING AIR	100	10/06/70	4402	61522512	SAO PAULO	SAO PAULO	14/05/83	SP
	CONT E COM CAMARGO CORREA S/A					R. LIBERO BADARO	00501	06					
PTDKW	00005951	L1P	TU2	C	207	207-00128	28/07/82	1723	04747259	SANTAREM	SBSN PA	01/06/83	PA
	TAPAJOS TAXI AEREO LTDA					TRAVESSA DOS MARTIRES	189			68100	SANTAREM		
PTDKX	00006185	L1P	TPR	C	182-N	000018530272	01/08/78	1270	020967812	PORTU VELHO	SBPV RU	25/03/78	MT
	NAZARE CABRAL DE LIMA					R. DUQUE DE CAXIAS	01809				PORTU VELHO		
PTDKY	00006085	L1P	TU2	C	P206-E	2060636	06/12/82	1632	04743555	CONC. ARAGUAIA	SBAA PA	13/03/83	PA
	CARAJAS TAXI AEREO LTDA					AV. MARECHAL RONDON	1499			68580	REDENCAU		
PTDKZ	00005994	L1P	TPR	PA	PA-28R-200	28R-35710	22/09/70	1180	015158538	ITUVERAVA	SSID SP	16/05/82	SP
	EDMUR VIARO					R. CAP HILARIO FREITAS	115				ITUVERAVA		
PTOLA	00005976	L1P	I2	C	177	177-01468	04/02/76	1065	88396155	CACH. DU SUL	SSKS RS	06/08/83	
	AER AEROCL DE CACHOEIRA DO SUL					R 7 DE SETEMBRO	1049		008/9 00502	96500	CACHOEIRA SUL		
PTDLB	00006062	L1P	SE	PA	PA-25-260	25-5166	23/03/76	1316	98417926	URUGUAIANA RS	URUGUAIANA	21/09/83	RS
	COOP DE AV AGRICOLA URUGUAIANA LTDA					R. VENANCIO AIRES	2436						
PTDLC	00006047	L1P	TPR	IN	CADET	148	22/12/70	590	999999979	PETROLINA	SBPL PE	24/11/82	BA
	MARC C TILLIA								00400		JUAZEIRU		
PTDLD	00006036	L1P	TPR	C	U206-E	00U206-01497	07/12/70	1632	04981320	BELEM	SBBE PA	01/02/83	PA
	MISSAO BATISTA EQUATORIAL DO BRASIL					AV. PRESIDENTE VARGAS	351		305	66000	BELEM		
PTDLG	00006167	L1P	TU2	C	U206E	U206 01502	19/07/82	1632	04209656	ITAITUBA	SNH PA	24/06/83	PA
	TAXI AEREO PIRANHA					RUA DR. HUGO DE MENDONCA	595			68180	ITAITUBA		
PTDLH	00005980	L1P	TPR	C	182-A	18260289	08/07/81	1202	003641189	LONDRIANA	SBLD PR	30/11/83	PR
	FUAD BAUB					AV. PARANA	427	01	103	86100	LONDRIANA		
PTDLI	00005967	L1P	TPR	C	182-N	18260334	31/01/71	1270	002183240	LONDRIANA	SBLD PR	11/05/83	PR
	ALBERTO DE CASTRO CUNHA					AVENIDA PARANA	00354	07	107		LONDRIANA		

DEPARTAMENTO DE AVIACAO CIVIL
SUBDEPARTAMENTO TECNICO

REGISTRO AERONAUTICO BRASILEIRO
PL-1/103

DEZEMBRO DE 198 PAG - 116

MARCA	CERTIF	CLAS	CAT	FB	MODELO	SERIE	INSC.	PROPR.	PND	CPF/CGC	AERODROMO	REGISTRO	VAL.	IAM	UF
* PROPRIETARIO					ENDERECO		COMPLEMENTO			CEP	CIDADE				
PTDLJ	00005985	LIP	TU2	C	U206-D	CU206-1407	26/08/82		1635	05048517	ITAITUBA	SNIH	PA	27/03/83	PA
	TAXI AEREO ITAITUBA LTDA R.DR.HUGO DE MENDONCA S/N														
PTDLK	00005969	LIP	TPR	BE	A-36	E-220	09/01/76		1634	107556679	S JUSE	RIO CLARO		18/08/83	MT
	DOMINGOS BRIANTE R CORUMBA 450 CUIABA														
PTDLL	00006008	LIP	TPR	BE	V-35-B	0000000-9176	12/01/81		1543	012705168	VERA CRUZ	SSVY	SP	06/09/83	SP
	JAIME NOGUEIRA MIRANDA R CEL JGAQUIM PIZA 248 CARCA														
PTDLM	00006029	L2P	TPR	C	337-C	0000337-0866	21/06/72		1995	006799687	RIO DE JANEIRO		RIO DE JANEIRO	24/03/83	RJ
	AUGUSTO LINHARES PINTO P DO FLAMENGO 168 902														
PTDLN	00005999	LIP	TPR	BE	V-35-B	D-9182	19/11/71		1543	004879296	ARACATUBA	SSAU	SP	30/09/83	SP
	MILTON DE AGUIAR RIBEIRO R.OSCAR FREIRE 74 CERQUEIRA CEZAR														
PTDLO	00005972	LIP	TPR	BE	A-36	DE-223	07/03/78		1634	923409898	ARACATUBA	SSAU	SP	04/02/83	SP
	MARIA GLORIA AGUIAR BORGES RIBEIRO R TABAJARA 00365 ARACATUBA														
PTDLP	00005963	L2P	SIC	FA	C-82-A	48-584A	08/07/70		19759	04035945	BELEM	SBBE	PA	04/01/74	AC
	AMAZONIA COM E IND LTDA R NEUTEL MAIA SN RIO BRANCO														
PTDLQ	00006068	LIP	TPR	C	182-N	18260347	27/10/82		1340	005516864	MACEIO	SBMO	AL	03/02/83	AL
	JOAO LUIZ GOMES PCA MANOEL ANDRE 75 ARAPIRACA														
PTDLR	00006034	L2P	TU2	PA	PA-23-250	0000027-4544	12/04/78		2179	04326138	MANAUS	SBEG	AM	15/06/82	AM
	TAQUE TAXI AEREO QUEIROZ LTDA RUA FERREIRA PENA 755 MANAUS														
PTDLS	00006158	L2P	SIC	PA	PA 23 250	000000274492	17/06/71		2179	03141397	SAO PAULO	SBMT	SP	16/11/83	MT
	COREBRASA COLONIZ.E REPRE.DO BRASIL EST BR 158 BR 15 8 KM120														
PTDLU	00005992	LIP	TU2	C	210-J	21059195	10/12/82		1723	04142006	ITAITUBA	SNIH	PA	08/11/83	PA
	TAXI AEREO RIO NOVO LTDA RUA MANFREDO BARATA 35 ITAITUBA														
PTDLV	00005970	LIP	TU2	C	182-N	60340	13/01/81		1270	44232718	RIBEIRAO PRETO		RIBEIRAO PRETO	13/01/82	SP
	DELLAMA TAXI AEREO LTDA AER DE RIBEIRAO PRETO S/N														
PTDLW	00006181	LIP	I2	PA	PA-28-140	000002826886	29/06/71		976	12308615	MACEIO	SBMO	AL	28/10/83	AL
	AER AEROC. DE ALAGOAS TABULEIROS DOS MARTINS MACEIO														
PTDLY	13006012	L2P	SIC	PA	PA-31	31666	31/10/80		2951	89156285	PORTO ALEGRE	SBPA	RS	12/07/83	RS
	CALEFFI FONTANIVE E CIA LTDA R FREDERICO MENTZ 1419 PORTO ALEGRE														
PTDLZ	00005975	LIP	TPR	C	182-N	18260375	02/05/74		1270	028162888	JATAI	SNJX	GO	26/03/83	SP
	DOMINGOS PIRES DA SILVA R BERNARDINO DE CAMPOS 03046 S J DO R PRETO														
PTDMA	00006082	LIP	I2	SO	ST-10	1	28/08/72		1220	92772821	PORTO ALEGRE	RS	PORTO ALEGRE	15/08/80	RS
	ESCOLA VARIG DE AERONAUTICA EVAER AEROC. SALGADO FILHO														
PTDNB	00006083	LIP	TPR	SO	ST-10	2	25/09/79		1220	027818088	PENAPOLIS	SSPD	SP	11/11/82	SP
	ARMANDO VIANA EGREJA FAZ CAMPESTRE S/N PENAPOLIS														
PTDMC	00006084	LIP	TPR	SO	ST-10	3	12/11/82		1220	055971709	ARAPONGAS	SSOG	PR	03/06/83	PR
	JOAO CASEIRO WIELEWICKI R.TUCANOS 822 ARAPONGAS														
PTDMD	00006118	LIP	TPR	SO	ST-10	0000000004	26/05/80		1220	034499631	RONDONOPOLIS	SNQN	MT	26/11/82	MT
	DAGMAR PARINI R.TUIUTI 00997 RONDONOPOLIS														
PTDME	00006121	LIP	TPR	SO	ST-10	0000000005	09/08/82		1220	002716676	B. HORIZONTE	SNZS	MG	06/02/83	MG
	RORE DRUMOND CARVALHO E OUTROS RUA MOREIRA CESAR 46 202 BELO HORIZONTE														
PTDMF	00006122	LIP	TPR	SO	ST-10	6	26/10/79		1220	286536458	RONDONOPOLIS	SNQN	MT	24/07/83	MT
	JOSE SILVA DE PAULA R.TREZE DE MAIO 1308 RONDONOPOLIS														

DEPARTAMENTO DE AVIACAO CIVIL
SUBDEPARTAMENTO TECNICO

REGISTRO AERONAUTICO BRASILEIRO
PL-1/103

DEZEMBRO DE 198 PAG - 117

MARCA	CERTIF	CLAS	CAT	FB	MODELO	SERIE	INSC.	PROPR.	PMD	CPF/CGC	AERODROMO	REGISTRO	VAL.	IAE	UF
*	* PROPRIETARIO				ENDERECO			COMPR.	COMPLEMENTO	CEP	CIDADE				
PTDMG	00006342	L1P	TPR	C	182 N	000018260710	13/07/79		1270	003846071	CAMPD GRANDE	SBCG MS	23/01/83		MS
	WALDEMAR DE SOUZA BARBOSA R BARAO DO RIO BRANCO 01347 301 79100 CAMPO GRANDE														
PTDMH	00006321	L1P	TU2	C	182 N	000018260711	26/06/79		1270	05713342	SANTAREM	SBSN PA	26/02/83		PA
	REAL AERO TAXI LTDA R SIQUEIRA CAMPOS 00302 SANTAREM														
PTDMI	00006385	L1P	TU3	C	182 N	000001826073	29/09/77		1270	03555844	CORUMBA	SBCR MS	14/08/83		MS
	ANTONIO HUDSON R DE A T INDIVIDUAL RUA CUIABA 1763 79300 CORUMBA														
PTDMJ	00006214	L1P	TPR	C	185-A	CTA-02-A-465	12/01/82		1454	312187098	ARACATUBA	SSAU SP	14/12/80		SP
	ARINDO ALQUATI R.KOBATA 50 PRES. PRUDENTE														
PTDMK	00006304	L1P	TPR	PA	PA-28-180	0028-7105225	26/05/80		1089	004629266	ITUIUTABA	SNTB MG	23/04/83		MG
	NELSON AFFONSO BORGES R.18 1534 ITUTUBABA														
PTDML	00006254	L1P	TPR	C	177RG	177RG-0163	18/08/82		1269	073943578	BARRETOS	AABL SP	08/06/83		SP
	GILBERTO FRANCISCO NEGR0 ROD. BRIG. FARIA LIMA KM432 BARRETOS														
PTDMO	00006322	L1P	TPR	C	182-N	000018260728	10/11/80		1270	199796496	ITAITUBA	SNIH PA	03/09/82		PA
	ARAY FONSECA DE OLIVEIRA RUA DR HUGO DE MENDONCA 354 ITAIATUBA														
PTDMP	00006326	L1P	TU2	C	182-C	18260727	22/12/82		1270	04143483	ITAITUBA	SNIH PA	22/12/83		PA
	TAXI AEREO RATINHO LTDA R. DR. HUGO DE MENDONCA S/N ITAITUBA 68180														
PTDMQ	00006275	L1P	JPR	C	182N	18260702	05/11/71		1270	015828568	BARRETOS	SSBZ SP	26/04/77		SP
	UBIRAJARA MACEDO DE PAULA R 14 00363 BARRETOS														
PTDMS	00006352	L1P	SE	AC	A 9 B	00000001582	24/01/82		1359	95624573	PORTO ALEGRE	RS	03/02/77		RS
	SAMOA SANTA MARIA AVIACAO AGR LTDA TRAV FRANCISCO L TRUDA 00040 24 PORTO ALEGRE														
PTDNT	00003645	L2P	TU2	AC	520	000000084	14/05/76		2495	04405882	MANAUS	SBMN AM	10/03/77		AM
	TAXI AEREO SAO JORGE LTDA R AERODROMO DE FLORES S/N 69000 MANAUS														
PTDMV	00006501	L1P	I2	PA	PA-28-140	28-7125477	29/04/79		976	87248407	PORTO ALEGRE	RS	25/08/82		RS
	AER AEROC L DO RIO GRANDE DO SUL AV BORGES DE MEDEIROS 00901 PORTO ALEGRE														
PTDMW	00006282	L1P	TU2	C	U206-E	000U20601680	07/07/81		1632	04723896	SANTAREM	SBSN PA	26/05/83		PA
	AQUILA TAXI AEREO LTDA R-FLORIANO PEIXOTO 00557 00140 68100 SANTAREM														
PTDMX	00006367	L1P	TPR	PA	PA-28R-200	0028R7135159	16/02/78		1180	439354606	GOV. VALADARES	SBGV MG	27/11/79		MG
	ELOIZA CALHAU GOUVEA PEREIRA R. JOAO PINHEIRO 590 GOV. VALADARES														
PTDMY	00006415	L1P	SE	C	A 188 A	000018800807	22/09/80		1496	75006809	GUAKAPUAVA	SSQP PR	11/08/83		PR
	AVIACAO AGRICOLA RIAGRO LTDA LOC COLONIA VITORIA S/N GUAKAPUAVA														
PTDMZ	00006417	L1P	TPR	C	180-H	000018052209	17/05/72		1270	46089613	PARNAIBA	SBPB PI	02/07/83		SP
	MISSAO PREBITERIANA NO BRASIL R GENERAL OSORIG 1031 16 CAMPINAS														
PTDNA	00006077	L2P	TU2	C	310-Q	310Q-0057	06/04/81		2409	05208970	PORTU VELHO	SBPV RO	28/12/82		RO
	ETA-ESTRELA TAXI AEREO LTDA ARDPOR TO BELMONT BOX03 78900 PORTO VELHO														
PTDNB	00005993	L1P	TPR	C	182-N	18260364	20/04/77		1270	003839291	CAMPD GRANDE	SBCG MS	01/11/83		MS
	LUIZ ANTONIO JACOBINA R BARAO DO RIO BRANCO 654 CAMPO GRANDE														
PTDNC	00005049	L1P	TPR	DO	D-27	19042056	12/07/73		1800	127011307	PORTU VELHO	SBPV RO	01/09/74		RJ
	ABILIO CESAR RIBEIRO DOS SANTOS R ERNESTO DE SOUZA 25 201 RIU DE JANEIRO														
PTDND	00006007	L2P	TPR	PA	PA-23-250	0000027-4554	05/10/70		2179	999999979	SAD PAULO	SBMT SP	03/09/82		SP
	JOSE RODRIGUES DA CUNHA E OUTROS R CAMPO VERDE 00204 SAO PAULO														
PTDNE	00006024	L1P	I2	C	172-K	000172-59151	01/07/76		1043	88832530	CAXIAS DO SUL	SSCX RS	01/10/83		RS
	AER AEROC L DE CAXIAS DO SUL AV. SALGADO FILHO 00280 CAXIAS DO SUL														

DEPARTAMENTO DE AVIACAO CIVIL
SUBDEPARTAMENTO TECNICO

REGISTRO AERONAUTICO BRASILEIRO
PL-1/103

DEZEMBRO DE 198 PAG - 118

*MARCA	CERTIF	CLAS	CAT	FB	MODELO	SERIE	INSC.	PROPR.	PMD	CPF/CGC	AERODROMO	REGISTRO	VAL.	IAM	UF
*PROPRIETARIO					ENDERECO			COMPLEMENTO		CEP	CIDADE				
PTONF	00006025	LIP	TPR	C	182 C	000018260370	03/01/79		1270	27701564	SÃO LUIZ	SBSL MA	27/11/82		SP
	CONCRETO REDIMIX DO BRASIL S/A PCA RAMOS DE AZEVEDO 209 5														
PTDNG	00006188	LIP	TPR	C	210-0	000021059323	17/10/80		1723	003948409	PASSO FUNDO	SSPU RS	30/07/82		GO
	NELSON VIEIRA BRANCO AV PARANAIBA 00105 401														
PTONH	00006051	LIP	SIC	C	182-N	182-60327	18/09/81		1340	05426945	CONC. ARAGUAIA	SBAA PA	11/11/83		PA
	IMP. IND. M. P. AGRO PECUARIA LTDA AV. PRINCIPAL S/N														
PTDNI	00006022	LIP	TPR	BE	V-35-B	D-9187	23/05/79		1543	013228428	ARACATUBA	SSAU SP	26/03/83		SP
	FRANCISCO MORAIS DE SOUZA R. JOSE G. MARQ. OLIVEIRA 90														
PTDNJ	00006000	LIP	TPR	BE	V-35-B	D-9197	19/05/82		1543	004988231	CAMPO GRANDE	SBCG MS	05/06/83		MS
	JOAO PERES SOLER R. JOAO ROSA GOES 00552														
PTDNK	00006189	LIP	TPR	PA	PA-24-260	0000024-4921	07/10/75		1316	001394590	PORTO ALEGRE	SBPA RS	19/09/76		RS
	PLINIO CARVALHO GOMES AV PROFASIO ALVES 03100														
PTDNL	00006001	LIP	TPR	PA	PA-24-260	0000024-4918	30/03/78		1316	063227359	LONDRINA	SBLD PR	11/06/82		PR
	DARCIRIO GOMES MARTINS R CAETANO M DA ROCHA 159														
PTDNM	00006074	LIP	TPR	PA	PA-32-260	32-1285	30/11/77		1548	233969708	CRUZ ALTA	SSCH RS	08/02/83		RS
	JOAO ALFEU MANFRAO R VENANCIO AIRES 1745														
PTDNO	00006148	LIP	TU3	BE	A 36	E-240	05/05/82		1634	04226262	ITAITUBA	SNH PA	28/01/83		PA
	WALTER VIEIRA FILHO (TAXI AER. INDIV.) R. DR. HUGO MENDONCA S/N														
PTDNP	00006003	L2T	SIC	BE	100	000000008-56	05/10/70		4808	61411633	SÃO PAULO	SP	01/07/83		SP
	BANCO DO ESTADO DE SAO PAULO S/A PCA ANTONIO PRADO 16														
PTDNG	00006041	LIP	TPR	C	C-182N	18260381	23/06/78		1270	023493458	SÃO PAULO	SBMT SP	15/09/83		SP
	PEDRO JOSE BARBOSA FILHO R. GAL. OZORIO 2211														
PTDNS	00003061	LIP	TPR	BE	C-35	D-2719	11/11/80		1225	030475551	B. HORIZONTE	SNZS MG	19/09/82		MS
	OTAVIANO DA SILVA R ANTONIO VIEIRA 00120														
PTDNT	00006125	LIP	TPR	C	U206-E	0206-01565	06/05/81		1632	04981320	SÃO LUIZ	MA	15/02/83		PA
	MISSAO BATISTA EQUATORIAL DO BRASIL AV. PRESIDENTE VARGAS 351 305														
PTDNW	00006183	L2P	TU2	PA	PA-23-250	000000274553	08/11/79		2179	05208970	PORTO VELHO	SBPV RO	08/01/83		RO
	ETA-ESTRELA TAXO AEREO LTDA AEROPORTO BELMONT BOX03														
PTDNV	00006120	LIP	TPR	C	210-K	210 59315	01/02/82		1723	245702816	MANAUS	SBEG AM	07/01/83		AM
	LUCIANA GUIMARAES CONJ. ADRIANO POLIS, QD. A 1														
PTDNM	00006009	LIP	TPR	C	182-N	18260368	29/03/76		1270	005652029	LIMEIRA	SSLI SP	25/03/83		PR
	ANGELO CAMILOTTI R. MARANHÃO 00133														
PTDNY	00006091	LIP	TPR	C	A 185 E	000001851322	19/02/71		1519	99999999	BENJ. CONSTANT	SNBK AM	08/09/83		SP
	MISSAO BATISTA REG EVANGELIZADORA AV IPIRANGA 877 7														
PTDOA	00006005	L2P	SE	PA	PA-23-235	00000242339	18/09/72		2179	44965549	SANTOS	SP	04/02/83		SP
	AGRICOLA E COMERCIAL BANAUREA LTDA R HANRIQUE DIAS 16														
PTDOB	00006004	LIP	TPR	PA	PA-28R-200	28R-35756	16/03/82		1180	743152428	RIB. PRETO	SBRP SP	15/02/83		SP
	FELIPE MIGUEL RONCARATTI CURI R. RUI BARBOSA 367 11														
PTDOC	00006059	LIP	TPR	C	182	182-60333	03/04/81		1202	036623061	CAROLINA	SBCI MA	30/10/83		PA
	GIOVANNI CORREA QUEIROZ E OUTRO AV. MAL. RONDON S/N														
PTDOD	00006039	LIP	SIC	C	P206-E	00P206-00645	08/12/72		1632	23274194	RIO DE JANEIRO	RJ	12/07/83		RJ
	FURNAS CENTRAIS ELETR SA R REAL GRANDEZA 219														

DEPARTAMENTO DE AVIACAO CIVIL
 SURDEPARTAMENTO TECNICO

REGISTRO AERONAUTICO BRASILEIRO
 PL-1/103

DEZEMBRO DE 198 PAG - 119

MARCA	CERTIF	CLAS	CAT	FB	MODELO	SERIE	INSC. PROPR.	PMD	CPF/CGC	AERODROMO	REGISTRO	VAL.	IAN
* PROPRIETARIO						ENDERECO	COMPLEMENTO		CEP	CIDADE		UF	*
PTDGE	00006063	LIP	SIC	C	182-N	AV 18260416	09/09/80	1270	44676633	RIO CLARO	SSRC SP	31/08/83	
						UM		00730		SATA GERTRUDES		SP	
PTDOF	00006114	LIP	SE	PA	PA-25-260	R 00025-5265	06/06/75	1316	58241951	SANTOS	SANTOS SP	26/12/80	
						HENRIQUE ABLAS		12	11100	SANTOS			
PTDOG	00006032	LIP	SE	PA	PA-25-260	R 000025-5268	25/11/70	1316	99999999	SANTOS	SANTOS SP	06/06/73	
						R QUINZE DE NOVEMBRO		00041				SP	
PTDOH	00006124	LIP	TUZ	C	206	R.0206-00647	09/10/81	1496	04143483	ITAITUBA	SNH PA	22/12/82	
						DR.HUGO MENDONCA		S/N	68180	ITAITUBA		PA	
PTDOI	00006070	LIP	SIC	C	U206-E	AV.U20601451	26/01/82	1632	04956322	BELEM	SBBE PA	22/01/83	
						PEDRO ALVARES CABRAL		1201	66000	BELEM		PA	
PTDOJ	00006061	LIP	TPR	C	182-N	RUA L 1	30/09/82	1270	017595072	GUIABA	SBCY MT	02/07/83	
								59	78260	SINOP	-M.GROSSO	MT	
PTDOK	00006035	LIP	TPR	PA	PA-24-260	R 0000024-4928	07/12/70	1316	002910998	SAO PAULO	SBMT SP	14/05/83	
						R VOLUNTARIOS DA PATRIA		596		SAO PAULO		SP	
PTDOL	00006088	LIP	TPR	PA	PA-28R-200	R 28R-35758	19/02/71	1180	014232748	SAO PAULO	SBMT SP	09/09/83	
						R DR EMILIO RIBAS		140		CAMPINAS		SP	
PTDOM	00006126	LIP	SIC	C	182-N	R.182-60424	17/05/82	1340	81636821	PORTO ALEGRE	SBPA RS	12/05/83	
						R.BARAO DO CERRO AZUL		39	84600	UN.DA VITORIA		PR	
PTDON	00006057	LIP	TPR	PA	PA-24-260	R.24-4924	17/12/75	1316	007163408	SAO PAULO	SBMT SP	14/01/83	
						R.NOVA CANTAREIRA		5353	02341	SAO PAULO		SP	
PTDOO	00006058	LIP	TPR	PA	PA-28R-200	RUA 28R-35730	31/08/81	1180	716292468	AMERICANA	SSNX SP	26/08/83	
						SAO JOSE		901	15	151	PIRACIGABA	SP	
PTDOP	00006156	LIP	TPR	C	182 N	R.000018260436	01/11/77	1270	002532518	SAO PAULO	SBMT SP	07/05/83	
						R.SARG.GILBERTO MACHADO		00124	21		SAO PAULO	SP	
PTDOR	00006127	LIP	TPR	BE	A-36	AV 00000E-238	20/02/79	1634	011872528	FAZ.SANTA PAULINA	SP	08/09/83	
						AV JOSE BONIFACIO		433		ARARAQUARA		SP	
PTDOS	00006021	LIP	TPR	BE	V-35-B	R.0000000-9209	23/01/81	1543	139726778	VERA CRUZ	SSVY SP	05/08/83	
						AV.PAULISTA		617		VERA CRUZ		SP	
PTDOT	00007910	LIP	TPR	PA	PA 288 180	R.000028R31269	18/08/82	1135	000387923	RECIFE	SBRF PE	24/09/83	
						R.GEAN MERMOZ		60	1	B.VIAGEM-RECIFE		PE	
PTDOU	00006038	LIP	TPR	PA	PA-24-260	RUA 24-4927	08/12/82	1316	034835411	GUIABA	SBCY MT	26/01/83	
						R.24-4927		388	78000	GUIABA		MT	
PTDOV	00006110	LIP	SE	C	A-188	R 188-00675	30/03/71	1496	34140756	SAO PAULO	SBMT SP	20/12/81	
						R GRAMADO		00521	23000	RIO DE JANEIRO		RJ	
PTDOW	00006116	LIP	TPR	PA	PA-28-235	AV. 28-11269	30/03/82	1316	146884168	ALFENAS	SSLF MG	02/02/83	
						SAO JOSE		994	37130	ALFENAS		MG	
PTDOX	00006072	LIP	SE	PA	PA-25-260	R 25-5237	29/09/75	1316	58241951	CAMPO DE MARTE	SP	10/04/81	
						R HENRIQUE ABLAS		12	11100	SANTOS			
PTOPA	00006060	LIP	TPR	C	182-N	AV.18260408	20/09/79	1270	002579231	TRES LAGOAS	SSTN MS	28/10/83	
						AV.ELOY CHAVES		1041		TRES LAGOAS		MS	
PTDPB	00006049	LIP	SIC	C	182-N	R.18260437	08/12/82	1270	05670823	PORTO VELHU	SBPV RO	01/02/83	
						R.HENRIQUE DIAS		455	78900	PORTO VELHU		RO	

DEPARTAMENTO DE AVIACAO CIVIL
SUBDEPARTAMENTO TECNICO

REGISTRO AERONAUTICO BRASILEIRO
PL-1/103

DEZEMBRO DE 198 PAG - 120

MARCA	CERTIF	CLAS	CAT	FB	MODELO	SERIE	INSC.	PROPR.	PHD	CPF/CGC	AERODROMO	REGISTRO	VAL.	IAM	UF
* PROPRIETARIO						ENDERECO		COMPLEMENTO		CEP	CIDADE				
PTDPC	00006069	L1P	TPR	C	182-N	18260406	27/02/76		1270	057701819	CASCADEL	SBCA	PR	29/06/82	PR
	IVO BERTONI					R CARLOS DE CARVALHO		01308			CASCADEL				
PTDPD	00006248	L1P	TPR	PA	PA-32-300	27-4560	08/10/81		1543	034724188	GOIANIA	SBGO	GO	04/03/83	SP
	LUIZ ANTONIO PORTELINHA					R. ANTONIO ALVES		00022		37	17100	BAURU			
PTDPF	00006055	L1P	TPR	PA	PA-25-260	25-5241	23/01/74		1316	003444431	BATATAIS	SSBX	SP	04/08/83	GO
	PAULO LOPES					R DOZE		00309		64	SANTA HELENA				
PTDPG	00006186	L1P	I2	C	A150L	A1500244	16/01/74		726	75260687	MARINGA	SSMG	PR	18/01/83	PR
	AEROCULUBE DE MARINGA					AV. GASTAO VIDIGAL		00362			87100	MARINGA			
PTDPH	00006050	L1P	TU2	C	210-K	210-59337	04/02/82		1723	04261475	ITAITUBA	SNIH	PA	14/04/83	PA
	PAI VELHO TAXI AEREO LTDA					TRV. VICTOR CAMPOS		152			68180	ITAITUBA			
PTDPI	00006123	L2P	SIC	BE	D-18-S	00000A-571	04/12/72		3855	42105254	RIO DE JANEIRO	RJ		17/12/75	RJ
	HALLEASE COMERCIO E ARREND. LTDA					RUA 7 DE SETEMBRO		00048		07	RIO DE JANEIRO				
PTDPJ	00006129	L2P	TU2	BE	D-18-S	000000A-99	14/05/71		3855	42105254	RIO DE JANEIRO	RJ		30/10/75	RJ
	RIO TAXI AEREO LTDA					AV. CALOGERAS		00018		202	RIO DE JANEIRO				
PTDPL	00006098	L1P	TPR	C	182 N	000018260441	08/08/80		1270	09999999	LONDRINA	SBLO	PR	11/08/83	PR
	LUIZ ALBERTO VICENTINI E OUTRO					R RUY BARBOSA		00099		04	LONDRINA				
PTDPM	00006066	L1P	SIC	PA	PA-28R-200	2SR-35774	08/02/77		1180	17194077	B. HORIZONTE	SNZS	MG	08/07/83	MG
	CONSTRUTORA SANTI ANNA S/A					R GRAO MOGOL		404			30000	BELO HORIZONTE			
PTDPN	00006075	L1P	TPR	C	182-N	18260415	28/03/77		1270	004766259	AQUIDAUANA	SSAH	MS	01/03/78	MT
	ARISTIDES DE MELO					R CEL DULCE		01764			CACERES				
PTDPO	00006087	L1P	TPR	C	182-N	18260445	21/12/82		1340	651153338	SAO PAULO	SBMT	SP	19/06/82	SP
	CHUNG CHAN CHUANG					R. DOM ANTONIO GALVAO		188			SAD PAULO				
PTDPP	00006056	L2P	TPR	C	414	414-0049	11/01/71		2876	006422668	SAO PAULO	SBMT	SP	16/04/83	SP
	MARIA ELIZABETH FERREIRA FONTOURA					R. CAETANO PINTO		129			SAD PAULO				
PTDPQ	00006245	L1P	SIC	PA	PA-28R-200	PA-28R-200	27/10/82		1180	04320883	SAO PAULO	SBMT	SP	15/03/83	SP
	KDG DA AMAZ. IND. PROD. METALICOS LTDA					R. ALVES GUIMARAES		507		CJ.04	05410	SAD PAULO			
PTDPR	00006067	L2P	SIC	C	310-Q	310Q-0125	13/09/71		2358	17162082	B. HORIZONTE	SBBH	MG	08/06/78	MG
	CONST MENDES JUNIOR S/A					AV JOAO PINHEIRO		00039		18	30000	BELO HORIZONTE			
PTDPS	00006081	L2P	SIC	C	310-Q	310Q-0124	13/09/81		2358	17162082	B. HORIZONTE	SBBH	MG	04/09/82	MG
	CONST MENDES JUNIOR S/A					AV JOAO PINHEIRO		00146		18	30000	BELO HORIZONTE			
PTDPT	00006094	L1P	TPR	PA	PA 28 140	000002826584	07/02/80		976	573571028	TRAV DUQUE DE CAXIAS			14/11/81	SC
	SAM BRANDALISE E OUTROS					TRAV DUQUE DE CAXIAS		00164			VIDEIRA				
PTDPU	00006101	L1P	I2	PA	PA-28-140	2826717	07/10/81		976	75263921	CURITIBA	SBCT	PR	08/04/83	PR
	ESCOLA PARANAENSE DE AVIACAO LTDA					AEROP. BACACHERI-HANGAR		12			80000	CURITIBA			
PTDPV	00006093	L1P	I1	PA	PA 28 140	000002826745	25/06/79		976	87248407	PORTO ALEGRE	SBCO	RS	20/05/83	RS
	AER AEROCULUBE DO RIO GRANDE DO SUL					R BORGES DE MEDEIROS		901			PORTO ALEGRE				
PTDPW	00006073	L1P	SIC	BE	V-35-B	D-9230	23/01/81		1543	51422921	L. PAULISTA	SSLB	SP	26/10/83	SP
	USINA BARRA G DE LENCOIS S/A E OUTRO					R XV DE NOVEMBRO		00865			LENC PAULISTA				
PTDPY	00006115	L1P	TPR	C	182-N	0182-60412	29/08/79		1270	444103108	POCDNE	SNPC	MT	09/09/83	MS
	DILSON FRANCO DE BARROS					R FRANCISCO CASTRO		226			AQUIDAUANA				
PTDQA	00006246	L1P	TPR	PA	PA-28R-200	28R-62741	04/12/73		1180	094012618	SAD PAULO			16/08/83	SP
	RENATO VAZ ROMERO					R MELO ALVES		00247		153	SAD PAULO				

DEPARTAMENTO DE AVIACAO CIVIL
SUBDEPARTAMENTO TECNICO

REGISTRO AERONAUTICO BRASILEIRO
PL-1/103

DEZEMBRO DE 198 PAG - 121

*MARCA	CERTIF	CLAS	CAT	FB	MODELO	SERIE	INSC.	PROPR.	PMD	CPF/CGC	AERODROMO	REGISTRO	VAL.	IAM
*PROPRIETARIO						ENDERECO		COMPLEMENTO			CEP	CIDADE		UF
PTDQB	00006171	L1P	SIC	BE	V-35-B	D-9241	23/06/71		1543	03475100	SAO PAULO	SBMT SP	25/03/83	SP
	AGRO PASTORIL OURO VERDE S/A R.CEL.OLIVEIRA 164													
PTDQC	00006096	L1P	TPR	BE	V-35-B	D-9240	15/03/71		1543	015204158	OLIMPIA	SSOL SP	14/08/83	SP
	ATONIO SCATOLIN R QUINZE DE NOVEMBRO 1350													
PTDQD	00008701	L1P	TPR	C	182N	18260444	11/03/82		1340	962562908	ATIBAIA	SSEA SP	04/12/82	SP
	JOAO BATISTA LOPES AV>SAO JOAO 761													
PTDQF	00006328	L1P	SIC	C	U206 E	U20601576	05/01/72		1632	05459177	PAGRISA	PA	03/09/83	SP
	PAGRISA-PARA PASTORIL E AGRICOLA S/A R.FERNANDOPOLIS 40													
PTDQG	00006195	L1P	TPR	C	182-N	18260303	23/04/81		1270	021504412	PORTO VELHO	SBPV RO	18/09/82	RO
	FRANCISCO DAS CHAGAS VENANCI S/END.													
PTDQH	00006224	L1P	SIC	BE	V-35-B	D-9244	31/08/71		1543	03470853	CUIABA	SBCY MT	04/11/83	MT
	NOMURA AGROPECUARIA S/A COM E IND AV.DA FEB 3530													
PTDQI	00006215	L1P	TU2	PA	PA-28R-200	28R-35748	14/09/81		1180	06418032	TEREZINA		03/12/83	PI
	TAXI AEREO CELSO TINOCO LTDA AEROP. DE TEREZINA													
PTDQJ	00006164	L1P	I2	C	172 L	000017259611	21/06/71		1043	60524592	SAO PAULO	SBMT SP	24/09/72	SP
	AEROCCL DE SAO PAULO AV MARGINAL 00650													
PTDQK	00006137	L1P	I2	C	172-L	0017259629	21/10/75		1043	18607499	VARGINHA	MG	13/12/82	MG
	AER CLUBE AERONAUTICO VARGINHA R PRES ANTONIO CARL 255													
PTDQL	00006138	L1P	TPR	C	172-L	0172-59630	25/05/82		1043	035977257	COLATINA	SNLA ES	28/08/83	ES
	ARGEIRIO BALARINI AV. SILVIO AVIDOS 01169													
PTDQN	00006176	L1P	TPR	C	172-L	17259632	08/12/82		1045	196838479	CUIABA	SBCY MT	16/11/82	MT
	JORGE LUIZ MANFIO R.DA LIBERDADE 22													
PTDQP	00006170	L2P	TU2	PA	PA-23-250	0000027-4468	15/01/74		2179	05898234	PORTO VELHO	SBPV RO	02/08/83	
	ANDORINHA TAXI AEREO LTDA R CAMPOS SALES 1010													
PTDQQ	00006256	L1P	SIC	PA	PA-28R-200	028R-35795	06/01/81		1180	16702474	JUIZ DE FORA	SBJF MG	17/07/83	
	RICLE-REFRIG E INST COMERCIAIS LTDA R MARIA PERPETUA 44													
PTDQR	00006117	L1P	TPR	C	182-N	0018260553	08/05/79		1270	043157901	GOIANIA	SBGO GO	11/08/83	GO
	PAULO CANDIDO DA SILVA E OUTRO R.P-TRINTA 00216													
PTDQS	13006203	L1P	SIC	C	182N	18260528	13/01/82		1340	49925225	SAO PAULO	SBMT SP	19/04/83	SP
	CIA. ITAU LEASING DE ARREND-MERCANTIL R.QUINZE DE NOVEMBRO 324 06													
PTDQU	00006099	L2P	SIC	PA	PA 31	000000031640	08/11/77		2951	61467379	SAO PAULO	SBMT SP	22/06/83	SP
	SERVIX ENGENHARIA R SETE DE ABRIL 00252													
PTDQV	00003810	L1P	TPR	C	180-A	32745	23/04/82		1204	008058403	GOIANIA	SBGO GO	22/09/83	GO
	SEBASTIAO ALMEIDA SARDINHA R.ENG.EURICO VIANA,Q-8 LOTE9													
PTDQW	00006409	L1P	TPR	C	182-P	18260923	09/06/75		1338	149662638	M.APAZIVEL	SSMP SP	26/05/82	SP
	SATURNINO GONCALVES R BASILEU ESTRELA 00107													
PTDQX	00006236	L2T	SIC	AC	681	6018	16/10/78		4295	46555793	SAO PAULO		31/07/82	SP
	ITACA MIN E REFLORESTAMENTO LTDA AV.PAULISTA 2313 6													
PTDQZ	00006153	L2P	TPR	PA	PA-23-250	00027-4595	23/08/77		2179	004398199	LONDRINA	SBLO PR	31/08/83	PR
	JOAO LOURENCO PAGANO E OUTROS AV PARANA 343 601													
PTDRA	00006107	L1P	SE	C	A188A	0018800685	17/06/81		1496	90915885	ALEGRETE	SSAL RS	27/02/74	RS
	AVIACAO AGRICOLA MEDIANEIRA LTDA R.FAMANDARE 394													

DEPARTAMENTO DE AVIACAO CIVIL

REGISTRO AERONAUTICO BRASILEIRO

DEZEMBRO DE 198 PAG - 122

SUBDEPARTAMENTO TECNICO

PL-1/103

*MARCA	CERTIF	CLAS	CAT	FB	MODELO	SERIE	INSC.	PROPR.	PMD	CPF/CGC	AERODROMO	REGISTRO	VAL.	IAM *
*PROPRIETARIO						ENDERECO		COMPLEMENTO		CEP	CIDADE			UF *
PTDRB	00006104	L1P	SE	C	A188A	0018800691	17/06/81		1496	44110872	ALEGRETE	SSAL RS	28/12/83	SP
	AVIACAO AGRICOLA MEDIANEIRA LTDA					AV OLAVO FONToura		484			SAO PAULO			
PTDRD	00006106	L1P	SE	C	A-188-A	18800703	05/03/81		1496	49154438	RIB. PRETO	SBRP SP	08/10/82	SP
	COMBATE AVIACAO AGRICOLA LTDA					R. JEREZA CRISTINA		486			14100 RIBEIRAO PRETO			
PTDRF	00006295	L1P	TPR	C	185	000000001813	29/11/71		1451	007235412	BOA VISTA	SBBV RR	29/11/76	RR
	ATANAGILDO DE OLIVEIRA MARTINS					R CECILIA BRASIL					69300 BOA VISTA			
PTDRI	00006231	L2P	SIC	BE	95-B-55	TC-1391	08/03/74		2268	27175975	R DE JANEIRO		02/02/83	
	VIACAO ITAPEMIRIM S/A					PRQ ROD ITAPEMIRIM		S/N			C DE ITAPEMIRIM			
PTDRJ	00006147	L1P	TPR	BE	SSSSSS	-35-B	0-9258	03/06/82	1543	015333637	FOZ DO IGUACU	SBF1 PR	05/01/83	PR
	ANTOINE KHABBAZ					R. DAS NAOES		S.N			85890 FOZ DO IGUACU			
PTDRK	00006673	L1P	TPR	C	172	46492	22/10/81		998	024566809	GOIANIA	SBGO GO	09/03/83	GO
	JACOB DE SOUZA E OUTROS					AV ANHANGUERA		2630		102	CENTRO GOIANIA			
PTORL	00006131	L2P	SIC	C	421B	421-B-0052	28/12/77		3084	49371990	SAO PAULO	SBS SP	06/07/82	SP
	MARVEL-SOC. CIVIL DE ADM. E PART. LTDA					AV. BRIG. FARIA LIMA		1084		07	01452 SAO PAULO			
PTDRM	00006187	L2P	SIC	BE	58 BARON	TH-162	10/03/75		2454	17291105	B. HORIZONTE	SBBH MG	01/07/83	MG
	FUND RURAL MIN COL DES AGR RURALMINA					R ALVARENGA PEIXOTO		974			30000 BELO HORIZONTE			
PTDRN	00006132	L1P	TPR	C	182-N	182-60550	05/11/82		1340	253720849	P. DE CALDAS	SBPC MG	12/08/83	MT
	PAULO TADEU POLI					DISTRITO ALTA FLORESTA					79500 PARANAITA			
PTDRO	00006324	L2P	SIC	AC	500 S	000000003102	03/02/76		3061	61364022	SAO PAULO SP		19/07/83	SP
	BANCO DO COM E IND DE SAO PAULO S A					RUA QUINZE DE NOVEMBRO		00289			SAO PAULO			
PTDRP	00006169	L1P	I2	CA	CAP 4	CTA 02A398	21/06/71		535	08682908	JDAO PESSOA	SBJP PB	19/05/83	
	AER AEROCIL DA PARAIBA					PR BESSA		S/N			58000 JDAO PESSOA			
PTDRQ	00006278	L1P	SIC	C	182 N	000001826070	16/03/79		1270	13038120	ARACAJU	SNAU SE	30/04/83	SE
	DYNAMIS INDUSTRIAL LTDA					TV BALTAZAR GOIS		30		1	ARACAJU			
PTDRR	00006149	L1P	TU2	BE	V-35	0000-9257	10/05/82		1543	15463615	CAMPO GRANDE	SBCG MS	17/05/83	MS
	ELDORADO TAXI AEREO LTDA					RUA 13 DE MAIO		2892		6	79100 CAMPO GRANDE			
PTDRU	00006135	L1P	TPR	BE	BEV35B	0-9260	29/06/82		1543	013608928	PRES. PRUDENTE	SBDN SP	06/10/83	SP
	OSCAR FIGUEIREDO FILHO					AV. CEL. JOSE S. MARCONDES		905			19100 PRES. PRUDENTE			
PTDRV	00006184	L2P	TU2	C	310	000031000128	22/05/79		2086	14674451	SALVADOR	SBSV BA	03/12/82	
	ATA-AEROTAXI ABAETE LTDA					AV SETE DE SETEMBRO		7379		24	40000 SALVADOR			
PTDRW	00006113	L1P	TU2	C	210-K	0021059389	04/08/82		1723	04261475	ITAITUBA	SNIH PA	13/08/83	PA
	PAI VELHO TAXI AEREO LTDA					TRAVESSA VICTOR CAMPOS		152			68180 ITAITUBA			
PTDRX	00006151	L1P	TPR	C	182-N	18260572	11/12/81		1340	007537851	CORUMBA	SBCR MS	16/09/83	MS
	MANOEL PEREIRA RODRIGUES					R. TIRADENTES		262			79300 CORUMBA			
PTDRY	00006152	L1P	TPR	C	177RG	177RG-0017	29/09/81		1269	437444358	PIRACICABA	SSYI SP	14/10/82	SP
	AIRTON ANTONIO DARRE E OUTRO					AV. TIRADENTES		9		9	17280 PEDERNEIRAS			
PTDRZ	00006202	L1P	TPR	PA	PA-24-260	24-4976	05/04/78		1316	334852088	AQUIDAUANA	SSAH MS	10/08/80	MT
	BENEDITO MENDONCA DE MOURA					AV COUTO MAGALHAES		00894			CUIABA			
PTDSA	00006220	L1P	TPR	C	182-N	182-60520	17/05/82		1340	001360348	CUIABA	SBCY MT	26/08/83	SP
	ARY FERREIRA DE SOUZA					RUA DR. ZUQUIM		01192			02035 SAO PAULO			
PTDSB	00006161	L1P	TPR	BE	A 36	00000000E266	17/06/71		1634	026364928	SAO PAULO	SBMT SP	07/04/83	SP
	HELIO PEREIRA DE MORAIS					R. ALMEIDA FRANCA		00910			01422 SAO PAULO			

DEPARTAMENTO DE AVIACAO CIVIL
 SUBDEPARTAMENTO TECNICO

REGISTRO AERONAUTICO BRASILEIRO
 PL-1/103

DEZEMBRO DE 198 PAG - 123

*MARCA	*CERTIF	CLAS	CAT	FB	MODELO	SERIE	INSC.	PROPR.	PMD	CPF/CGC	AERODROMO	REGISTRO	VAL.	IAH *
*PROPRIETARIO					ENDERECO	COMPLEMENTO				CEP	CIDADE			UF *
PTDSC	00006291	L1P	TU2	C	210	000021059339	28/07/80		1315	04080883	VILHENA	SBVH RO	21/01/83	RO
	ARISTIDES DE MELO TAXI AEREO LTDA				R RICARDO FRANCO		846			78950	VILHENA			
PTDSD	00006279	L1P	TPR	C	182 N	000018260571	08/06/82		1270	233626348	AQUIDAUANA	SSAH MS	13/02/83	MS
	ELIDIO JOSE DEL PINO				RUA CLOVIS BEVILLAQUA		643			79100	CAMPO GRANDE			
PTDSE	00006241	L2P	TU2	C	310-P	310P-0155	08/12/82		2363	06418032	TERESINA	SBTE PI	09/09/83	PI
	TAXI AEREO CELSO TIROCO LTDA				AEROP. DE TERESINA					64000	TERESINA			
PTDSF	00006735	L1P	TU2	C	180 A	000000050106	20/09/82		1202	04364329	ITAITUBA	SNIH PA	24/09/83	PA
	AERB SELVA TAXI AEREO LTDA				R.DR.HUGO DE MENDONCA		S.N			68180	ITAITUBA			
PTDSG	00006243	L1P	I2	C	182-N	18260577	18/05/76		1270	76691559	CURITIBA		19/06/83	PR
	AER AERODCL DO PARANA				AV ERASTO GAERTNER		S/N			80000	CURITIBA			
PTDSH	00006242	L1P	TPR	C	182-N	182-60576	24/09/71		1270	000968816	B.HORIZONTE	SNZS MG	30/07/81	MG
	MARCILIO MARTINS DA COSTA				R DA BAHIA		01148		00	30000	BELO HORIZONTE			
PTDSI	00006140	L1P	TPR	C	182	18260579	13/11/79		1202	378550426	B.HORIZONTE	SNZS MG	29/12/82	MG
	CHAMONE NACIFE JUNIOR				ALAMEDA IPE BRANCO		1120			30000	BELO HORIZONTE			
PTDSJ	00006136	L1P	TPR	C	182-N	0182-60578	17/01/80		1270	191141507	CUIABA	SBCY MT	15/10/83	RJ
	OSWALDO MARQUES DIAS				R.FLORIANO		130			25500	S. JOAO MERITI			
PTDSK	00006210	L1P	I2	AA	AA-1	AA1-0450	04/07/74		680	16560716	B.HORIZONTE	SNZS MG	11/08/83	MG
	AER AERODCL DE NINAS GERAIS				AER DE CARLOS PRATES		00103			30000	BELO HORIZONTE			
PTDSM	00006503	L1P	TPR	PA	PA-28R-200	28R7135092	10/02/82		1179	060923650	PORTO ALEGRE	SBPA RS	11/08/83	RS
	ALFEU FERNANDES WESTENDORFF				R.MAXIMO PEREIRA		228			96330	ARROIO GRANDE			
PTDSN	00006163	L1P	TPR	C	210-K	000021059335	07/04/75		1723	016545358	SAD PAULO	SBMT SP	23/06/83	SP
	JEAN LITEAUTAUD				R ALEGRE		01099				S GAETANO SUL			
PTDSO	00006166	L1P	TU2	C	210 K	21059331	25/06/82		1723	04144580	ITAITUBA	SNIH PA	28/05/83	PA
	CREPURI AERO TAXI LTDA				R.DR.HUGO DE MENDONCA		390			68180	ITAITUBA			
PTDSP	00006160	L2P	TU2	PA	PA 31	000000031P35	12/07/82		2951	04614277	MANAUS	SBEG AM	13/01/83	AM
	RICO TAXI AEREO LTDA				AEROP. EDUARDO GOMES				14	69000	MANAUS			
PTDSQ	00006216	L2P	TPR	PA	PA-39	39-94	13/08/71		1633	000563750	PORTO ALEGRE	RS	30/09/83	RS
	SERGIO DE FARIA BICA				R SANTO INACIO		00295				PORTO ALEGRE			
PTDSR	00006244	L1P	TPR	C	182-N	60606	13/08/80		1270	028244008	S J R PRETO		18/02/82	SP
	OLIVAR PEDRO DA SILVA				R.DO SEMINARIO		2166				SAO J R PRETO			
PTDSS	00006198	L1P	SE	C	A-188-A	18800709	30/11/77		1496	48356299	L.PAULISTA	SSLB SP	01/12/77	SP
	Z.L.-AVIACAO AGRICOLA LTDA.				RDD LENCOIS MACATUBA		261		KM126		L PAULISTAS			
PTDST	00006173	L1P	TPR	C	182-N	000182-60607	23/06/71		1270	003113678	SAD PAULO	SBMT SP	15/09/83	MS
	ELIAS VILLELA LEMOS MONTEIRO				R ESPIRITO SANTO		1228				CAMPO GRANDE			
PTDSU	00006240	L1P	TPR	C	U206	2061644	21/12/78		1496	335232238	RIO BRANCO		09/01/83	AC
	ARISTEU FERREIRA DE MEDEIROS E OUTRO				TRV ANTUNES DE ALENCAR		113				RIO BRANCO			
PTDSV	00006250	L1P	TPR	C	182-N	18260603	06/11/81		1270	004212001	CORUMBA	SBGR MS	29/11/83	MS
	GILSON FERREIRA GUIMARAES				R.GAL.RONDON		2260			79300	CORUMBA			
PTDSW	00006219	L1P	TPR	C	182-N	18260602	09/10/81		1270	108147368	BAURU	SBBU SP	06/08/83	SP
	MARIO SILVIO BATISTELLA E OUTRO				R.SAO PAULO		408			18680	LENC.PAULISTA			
PTDSY	00006201	L1P	TPR	PA	PA-28-235	28-7110012	12/04/82		1316	025499725	BAURU	SBBU SP	22/07/83	BA
	CARLOS NEWTON VASCONCELOS BONFIM				R.GUSTAVO BEZERRA		43			46430	GUANAMBI			

DEPARTAMENTO DE AVIACAO CIVIL
SUBDEPARTAMENTO TECNICO

REGISTRO AERONAUTICO BRASILEIRO
PL-1/103

DEZEMBRO DE 1983 PAG - 124

*MARCA	CERTIF	CLAS	CAT	FB	MODELO	SERIE	INSC.	PROPR.	PMD	CPF/CGC	AERODROMO	REGISTRO	VAL.	IAM	UF	
*PROPRIETARIO						ENDEREÇO	COMPLEMENTO			CEP	CIDADE					
PTOSZ	00006209	LIP	TPR	C	150-L	15072511	23/08/80	S/N	725	83811281	TUBARAO		30/05/80			
AEROCCL DE TUBARAO							R AFONSO PENNA				88700	TUBARAO				
PTBTA	00006290	L2P	TU2	PA	PA-23-250	00000023-235	09/12/71	S/N	2179	04405882	MANAUS	SBEG AM	10/02/73			
TAXI AEREO SAO JORGE LTDA							R AERODROMO DE FLORES				00013	69000	MANAUS	AM	AM	
PTDTB	00006234	LIP	TU2	C	210-K	21059445	09/03/82	35	1723	04142006	ITAITUBA	SNH PA	01/12/83			
TAXI AEREO RIO NOVO LTDA							R.MANFREDO BARATA				68180	ITAITUBA	PA	PA		
PTDTC	00006266	L2P	TPR	PA	PA-23-250	27-4674	07/04/82	2181	2179	133494491	GOIANIA	SBGO GO	15/04/83			
FELIPE SIMAO PEREIRA							AV.CONTORNO				77100	ANAPOLIS	GO	GO		
PTDTD	00003859	LIP	SE	PA	PA-18-150	18-5641	03/03/82		794	27334630	VITORIA	S8VT ES	17/12/83			
ITAPROAR-ITAPOA PROPAG.AEREAS LTDA							AEROP.GUIABEIRAS				29000	VITORIA	ES	ES		
PTDTE	00006175	LIP	SIC	C	210-K	000021059430	26/10/81	744	1723	01557131	GOIANIA	SBGO GO	13/05/83			
CONSORCIO RODVVIARIO INTERMUNIC.S/A							AV.PORTUGAL				74000	GOIANIA	GO	GO		
PTDTF	00006298	LIP	TPR	C	182-N	18260623	05/08/77	1226	1270	012525770	BAGE	SBBG RS	29/09/83			
LUIZ FELIPE Z. M.OA SILVA E OUTRO							AV 7 DE SETEMBRO				96400	BAGE	RS	RS		
PTDTG	00006194	LIP	SIC	C	182-N	000018260539	26/08/82	00607	1270	06862627	TERESINA	S8TE PI	04/05/83			
CLAUDINO & CIA.							R JDAO CABRAL					TERESINA	PI	PI		
PTDTH	00006299	LIP	TPR	C	182-N	000018260624	24/04/75	00216	1270	008189410	PASSO FUNDO	RS	24/11/82			
PAULO TAGLIARI							R FRANCISCO ALVES					PASSO FUNDO	RS	RS		
PTDTJ	00006197	LIP	TPR	C	182-N	000018260629	27/11/80	226	1270	139030479	CUIABA	SBCY MT	20/04/83			
WERNER KLETTKE							RUA PRES EURICO DUTRA					VARZEA GRANDE	MT	MT		
PTDTL	00006205	L2T	SIC	MH	MU-2B-20	196	12/10/79	00186	4500	60812021	SAD PAULO		24/09/83			
SOCILA S.A-SOCIEDADE ADM.DE BENS							R BOA VISTA			09		SAD PAULO	SP	SP		
PTDTM	00006306	LIP	TPR	PA	PA-28R-200	0028-7135102	14/01/80	00255	1180	006279259	LAJES	SSLJ SC	13/07/83			
FLAVIO RODRIGUES MARTINS E OUTRO							R DOMINGOS MARTORANO			03	502	SAD JOAQUIM	SC	SC		
PTDTN	00006307	LIP	TPR	PA	PA-28R-200	0028-7135101	14/12/71	489	1180	001641358	SAD PAULO SP		30/03/83			
ADRIANO ROMUALDO TOMASONI							R MARIO GUASTINI					ALTO PINHEIRO	SP	SP		
PTDTP	00006435	LIP	I2	C	172 K	17259197	28/08/80	00484	1043	46152021	BIRIGUI	SSBY SP	14/10/83			
AER AEROC.DE BIRIGUI							R SILVARES				16200	BIRIGUI	SP	SP		
PTDTQ	00006269	LIP	TPR	C	A 150 K	000DA1500225	18/03/80		725	005197746	VARGINHA	SSVG MG	04/06/83			
ADAUTO MARQUES DE PAIVA							AV DNA MARGARIDA			103		VARGINHA	MG	MG		
PTDTS	00006252	LIP	I2	C	172-K	172-59196	06/10/71	484	1043	62951462	SAD PAULO	SBMT SP	12/01/77			
ESCOLA DE AERONAUTICA SAO PAULO S/C							AV.OLAVO FONToura					SAD PAULO	SP	SP		
PTDTT	00006179	L2P	TPR	PA	PA-31	31-695	12/02/82	1320	2951	068609587	R. DE JANEIRO	SBRJ RJ	06/02/83			
GERALDO HAYRTON LENDS MONTILLO							AV.MARACANA				804	20511	RIO DE JANEIRO	RJ	RJ	
PTDTU	00006230	LIP	TU2	C	182-N	18260631	30/07/82	S/N	1270	04064689	ITAITUBA	SNH PA	28/04/83			
TAXI AEREO GARIMPEIRO LTDA							R. DR. HUGO DE MENDONCA					68180	ITAITUBA	PA	PA	
PTDTV	00006223	LIP	TPR	BE	V-35-B	D-9285	31/05/79	433	1543	012540228	BAURU	SBBU SP	10/03/83			
CLAUDIO AMANTINI							R BATISTA DE CARVALHO			15	1504	17100	BAURU	SP	SP	
PTDTW	00006212	LIP	I2	C	172-L	17259714	02/08/74		1043	45180882	S J CAMPOS		09/01/83			
AER AEROCCL DE SAO JOSE DOS CAMPOS												S J CAMPOS	SP	SP		
PTDTX	00006229	LIP	TPR	C	U206-E	U20601562	15/05/80		1632	001494462	SANTAREM	SBSN PA	20/08/81			
JOAO AUGUSTO PALMITESTA							TRV DOM AMANDO			923		SANTAREM	PA	PA		

DEPARTAMENTO DE AVIACAO CIVIL
SUBDEPARTAMENTO TECNICO

REGISTRO AERONAUTICO BRASILEIRO
PL-1/103

DEZEMBRO DE 198 PAG - 125

MARCA	CERT IF	CLAS	CAT	FB	MODELO	SERIE	INSC.	PROPR.	PHD	CPF/CGC	AERODROMO	REGISTRO	VAL.	IAN	* UF *
PROPRIETARIO						ENDERECO		COMPLEMENTO		CEP	CIDADE	CIDADE			
PTDTY	00006350	L2J	SIC	HS	HS 125 H400	000000025243	21/01/72		10705	00000000	BRASILIA	SBBR DF	11/05/83		DF
	BANCO DO BRASIL S A														
PTDTZ	00006235	L1P	TPR	C	182-N	R.13 DE MAIO 60589	11/08/82	198	1270	386842848	VERA CRUZ	SSVY SP	19/05/83		SP
	SIDINEI ERMINEO DE LIORI														
PTDUA	00006238	L1P	TPR	C	180-N	R SA GOTARDO 18260612	05/06/79	00004	1270	009888555	B.J.DA LAPA	SBLP BA	18/12/82		BA
	SEBASTIAO ALVES DE SOUZA														
PTDUB	00006233	L2P	TPR	PA	PA-23-250	R BOAVISTA 27-4576	15/09/71	254	2179	008577008	SAO PAULO	SBMT SP	05/11/83		SP
	JOAO AVELINO PINHO MELLAO														
PTDUC	00006276	L1P	SIC	C	182 N	000018260608	05/11/71	501	1270	04939757	SAO PAULO	SBMT SP	15/03/77		SP
	CIA AGROPECUARIA AGROSAN														
PTDUD	00006258	L2P	TU2	BE	D-18-S	AEROP. ED. GOMES A-987	15/09/82		3855	04614277	MANAUS	SBMN AM	01/11/83		AM
	RICO TAXI AEREO LTDA														
PTDUE	00006253	L1P	SIC	BE	V-35-B	R VISC DE CARAVELAS D-9284	29/08/78	00120	1543	33483660	R DE JANEIRO		16/03/83		RJ
	ROTO-ROOYER DESENT E REVEST LTDA														
PTDUF	00006200	L2P	TPR	PA	PA-23-250	R TTE POSSOLO 27-4651	12/02/80	1	2179	040375457	R DE JANEIRO		21/01/83		RJ
	HILTON OSCAR MASSARA FORNARI														
PTDUG	00006273	L1P	TPR	C	177 B	000017701558	08/12/82	148-A	1134	014786806	GOV. VALADARES	SBGV MG	28/10/83		MG
	GERALDO FERREIRA LOPES														
PTDUH	00006280	L1P	TPR	BE	V-35-B	0000000-9281	06/12/82	96	1543	592285127	N. IGUAQU	SSNI RJ	23/09/83		RJ
	MARIA CRISTINA DE LA P. VERA GUZMAN														
PTDUI	00006343	L1P	TPR	PA	PA 28 180	000287105127	11/02/72	00308	1089	63004394	FORTALEZA		12/12/82		CE
	SOCIEDADE EVANGELIZADORA MID														
PTDUK	00006206	L1P	SE	C	A-188-A	AV DOS ESTADOS 18800782	27/07/71	04530	1496	57615924	SAD PAULO	SBMT SP	04/07/78		SP
	SERRANA S/A DE AVIACAO AGRICOLA														
PTDUL	00006211	L1P	SE	C	A188A	AV OLAVO FONTOURA 18800793	12/10/76	484	1496	44110872	SAD PAULO		04/02/77		SP
	CORSARIO DE AVIACAO AGRICOLA LTDA														
PTDUM	00006225	L1P	SE	C	A188A	AV OLAVO FONTOURA 18800778	01/10/76	484	1496	44110872	SAD PAULO		01/06/77		SP
	CORSARIO DE AVIACAO AGRICOLA LTDA														
PTDUQ	00005367	L1P	I2	C	150-G	R AEROPORTO GUANANDY 15064835	14/05/71	S/N	725	15388655	AQUIDAUANA	SSAH MS	29/10/80		MS
	AER AEROCL DE AQUIDAUANA														
PTDUR	00006249	L1P	SIC	C	182-N	AV PRINCIPAL 182-60678	14/12/78	SN	1270	05426945	ALTAMIRA	SBHT PA	28/04/83		PA
	IMPAR-IND MAD PARAENSE AGRO-PECUAR														
PTDUS	00006359	L1P	TPR	C	210-K	R ARACAJO 000021059470	29/02/72	00156	1723	304970358	SAD PAULO SP		24/01/74		SP
	CRISTIANO JANK														
PTDUT	00006274	L2P	TPR	PA	PA 31	RUA ESTADOS UNIDOS 31-711	03/06/82	662	2951	002475028	SAD PAULO	SBMT SP	16/10/83		SP
	ANTONIO CARLOS SANTORO														
PTDUU	00006232	L1P	TPR	C	182-N	AV ALVARES CABRAL 182-60661	13/09/77	00157	1270	012921968	MARILIA	SSML SP	25/02/83		SP
	WALTER GOMES FERNANDES E OUTROS														
PTDUV	00006228	L1P	TPR	C	182-N	R OSCAR RODRIGUES ALVES 18260645	16/04/73	00620	1270	025804628	TUPA		25/02/83		SP
	JOSE QUIRINO DE MORAES NETO														
PTDUX	00007111	L1P	SE	AA	G-164A	R. DOZE 764	17/12/73		2041	003444431	S.H.DE GOIAS	SNSG GO	04/08/83		GO
	PAULO LOPES														

DEPARTAMENTO DE AVIACAO CIVIL
SUBDEPARTAMENTO TECNICO

REGISTRO AERONAUTICO BRASILEIRO
PL-1/103

DEZEMBRO DE 198 PAG - 126

*MARCA	CERTIF	CLAS	CAT	FB	NCOELC	SERIE	INSC.	PROPR.	PMD	CPF/CGC	AERODROMO	REGISTRO	VAL.	IAM	UF
*PROPRIETARIO						ENDERECO		COMPLEMENTO		CEP	CIDADE				
PTDVA	00006296	LIP	SIC	PA	PA-24-260	24-4981	11/03/82		1310	03989563	DOURADOS	SSDH MS	02/12/83		MT
	COLONIZADORA SORRISO LTDA AV. AGRIC. PAES DE BARROS 1523														
PTDVB	00006272	LIP	TU2	C	C-102-N	18260712	02/06/81		1340	04147559	ITAITUBA	SNH PA	03/12/83		PA
	ALENQUER TAXI AEREO LTDA AEROPORTO DE SANTAREM S/N 00200 68100 SANTAREM														
PTDVC	00006460	LIP	TPR	C	182-N	0182260679	04/06/82		1270	637795168	PENAPOLIS	SSPD SP	29/07/83		SP
	RUBENS CORREIA COIMBRA AEROPORTO PENAPOLIS 00386 16300 PENAPOLIS														
PTDVD	00006261	LIP	SE	PA	PA-25-260	25-5311	04/03/82		1316	003571709	MARINGA	SSMG PR	30/12/82		SP
	MOYSES DE FREITAS R. CERQUEIRA CESAR 481 00071 14100 RIB. PRETU - SP														
PTDVE	00006260	L2P	TU2	BN	BN-2A-7	258	18/10/71		2860	83900688	FLORIANOPOLIS	SBFL SC	23/06/83		SC
	TACA-TAXI AEREO CESAR AGUIAR LTDA PCA. QUINZE 21 503 88000 FLORIANOPOLIS														
PTDVF	00006287	LIP	TU2	C	U206	000020601595	07/07/81		1496	04723896	SANTAREM	SBSN PA	10/12/82		PA
	AQUILA TAXI AEREO LTDA R. FLORIANO PEIXOTO 00557 00140 68100 SANTAREM														
PTDVG	00006277	LIP	TPR	C	182 N	000019260717	05/11/71		1270	007922507	SAO PAULO	SBMT SP	10/08/83		RJ
	EDUARDO DEMARCHI DIFINI R. HILARIO DE GOUVEIA 18 801 007922507 RIO DE JANEIRO														
PTDVH	00006286	LIP	TPR	BE	V-35-B	D-9282	02/10/78		1543	013176368	ARACATUBA	SSAU SP	04/05/83		SP
	CREZIO PEREIRA DE MORAIS R. MAJOR MENDONCA 484 79300 ARACATUBA														
PTDVI	00006255	LIP	TPR	C	182-N	18260680	16/12/77		1270	088974331	GOIANIA	GO	30/09/83		GO
	CLAUDIO GRANDE R. DEZENOVE 00055 10 203 608974331 GOIANIA														
PTDVJ	00006265	LIP	TPR	BE	V-35-B	D-9277	30/01/76		1543	013119058	FRANCA		06/12/83		PR
	MALDIR MARTINEZ ROSSI AV. PARANA 06 297 01047 86100 LONDRINA														
PTDVK	00006289	LIP	TPR	PA	PA-18-150	18-8934	14/04/81		895	022465629	RIO BRANCO	SBRB AC	25/08/82		PR
	EDVIN MACOWSKI R. SAO PAULO 895 794 022465629 CAMPO MOURAO														
PTDVH	00006312	LIP	TPR	PA	PA-28R-200	0028R7135198	19/12/80		1180	008165581	GOIANIA	SBGO GO	15/03/83		GO
	ANTONIO RESENDE MONTEIRO R. NOVENTA E UM 00306 608165581 GOIANIA														
PTDVD	00006262	LIP	SE	PA	PA-25-260	25-5307	25/11/75		1316	76345735	GUARAPUAVA	SSQP PR	22/06/78		
	AERO AGRICOLA CASCAVEL LTDA RUA MARANHAO 735 85800 CASCAVEL														
PTDVP	00006308	LIP	TPR	PA	PA-28R-200	0028R7135170	14/10/81		1180	016440258	CAMPINAS	SSAM SP	04/02/83		SP
	MICHEL CROZAT PADRE MANOEL DE PAIVA 248 016440258 SANTO ANDRE														
PTDVQ	00006313	LIP	TPR	C	182 N	000018260716	30/08/79		1270	003785342	MARABA	SBMA PA	28/05/80		PA
	LOURIVAL SEABRA BULHOSA R. DOS MUNDURUCUS 1581 003785342 BELEM														
PTDVR	00006267	LIP	TPR	BE	V-35-B	D-9280	24/06/75		1543	002183248	LONDRINA	SBLO PR	28/09/82		PR
	ALBERTO DE CASTRO CUNHA R. BELO HORIZONTE 00930 03 002183248 LONDRINA														
PTDVT	00006268	LIP	TPR	BE	V-35-B	D-9083	04/11/71		1543	005796618	SAO PAULO	SBMT SP	05/03/83		SP
	JOAO DE MATOS CARVALHO FILHO AV 9 DE JULHO 3786 005796618 SAO PAULO														
PTDVU	00006317	LIP	TPR	PA	PA-28R-200	000287135155	11/03/75		1180	020007178	OURINHOS		SP	13/05/76	SP
	MARIO BERTONI NAPOLI R. CERQUEIRA 303 020007178 SAO PAULO														
PTDVV	00006247	LIP	TPR	PA	PA-28R-200	28R7135156	20/06/79		1180	003985359	PONTA GROSSA	SSYS PR	29/07/83		SC
	JOSE CAROS DE AQUINO NICORELLI HERCILIO LUZ 141 003985359 LAGES														
PTDVW	00006271	LIP	SIC	C	210K	21059439	11/04/77		1723	81637431	CURITIBA	SBBI PR	28/02/83		PR
	MADEREIRA THOMASI S/A R. QUINZE DE NOVEMBRO 270 09 913 81637431 CURITIBA														
PTDXX	00006397	LIP	SIC	C	210K	21059434	17/12/81		1723	51879138	CAMPINAS	SSAM SP	16/04/83		SP
	AGROPECUARIA VANGUARDA LTDA AV. CEL. SILVA TELES 26 51879138 13100 CAMPINAS														

DEPARTAMENTO DE AVIACAO CIVIL
SUBDEPARTAMENTO TECNICO

REGISTRO AERONAUTICO BRASILEIRO
PL-1/103

DEZEMBRO DE 198 PAG - 127

MARCA	CERTIF	CLAS	CAT	FB	MODELO	SERIE	INSC.	PROPR.	PMO	CPF/CGC	AERODROMO	REGISTRO	VAL.	IAM	UF
* PROPRIETARIO						ENDERECO		COMPLEMENTO			CEP	CIDADE			UF *
PTDXB	00006985	L2P	TU2	PA	PA-31	31-814	03/02/82		2951	45511524	LINS 16400	LINS	SBLN SP	04/10/83	SP
	VELOX TAXI AEREO LTDA					AV. NICOLAU ZARVOS		S/N							
PTDXC	00006325	L1P	TPR	C	182 N	000018260742	29/10/76		1270	006902951	CUIABA	CUIABA	SBCY MT	10/08/82	MT
	MARCIO MAZARELLO BOURET					R. ESTEVAO DE MENDONCA		159		527					
PTDXD	00006300	L1P	TU2	C	182-N	000018260744	24/08/76		1270	05197870	MARABA 66000	BELEM	SBMA PA	16/05/78	
	MARTA-MARABA TAXI AEREO LTDA					AV DR FREITAS		2228							
PTDXE	00006301	L1P	TPR	C	182-N	000182-60743	07/03/78		1270	123328449	CUIABA	LUIABA	SBCY MT	18/03/78	MT
	RAIMUNDO COSTA FILHO					AV FERNANDO C. DA COSTA		00633							
PTDXF	00006334	L1P	TU2	C	182 N	000018260729	23/09/81		1270	02591519	GURUPI 74000	GURUPI	SNFU GO	03/03/83	GO
	GUTA- GURUPI TAXI AEREO LTDA					RUA SETE		02971							
PTDXG	00006315	L1P	TPR	C	177 RG	000177RG0179	26/08/80		1269	014082594	TEOFIL	OTONI	SNTP MG	25/05/83	MG
	FRANCISCO DAS CHAGAS DUARTE					R BENJAMIN CONSTANT		00052			TEOFIL	OTONI			
PTDXH	00003272	L1P	TPR	DH	DHC-2		90	29/10/79	2109	289718337	MANAUS	MANAUS	SBEG AM	09/08/83	AM
	OMER YURTSEVER					CONJ. BEVERLY HILLS		36							
PTDXI	00006309	L1P	TPR	C	210 K	000210 59477	15/06/79		1723	028527808	CUIABA	CUIABA	SBCY MT	19/03/83	MT
	ITAMAR MARCONDES FILHO					R. BRIG EDUARDO GOMES		493							
PTDXJ	00006354	L1P	TPR	PA	PA-28R-200	28R7135163	12/01/77		1180	002072926	B. HORIZONTE 30000	SNZS MG	07/04/77	MG	
	LUCIANO FLAVIUS LAGO PINHEIRO					R RADIO		345				BELO HORIZONTE			
PTDXL	00006318	L1P	TPR	C	U206 E	000U20601597	30/05/80		1632	316164458	PR VENCESLAU	SSWN SP	04/11/83	SP	
	ADILIO JOSE CARDUCCI					R RAFAEL AYLA		168				PRS PRUDENTE			
PTDXM	00006327	L1P	TPR	C	210K	21059495	23/01/80		1723	083286928	SAO PAULO 01231	SAO PAULO	SBMT SP	09/06/83	SP
	NELSON CAMPIONI FIGUEIRO					R. EMILIO DE MENESES		87		81					
PTDXN	00006297	L1P	TPR	C	182-N	182-60730	07/04/75		1270	003907989	TRES LAGOAS	SSTN MT	20/10/83	PR	
	REMO MASSI					R RIO DE JANEIRO S/N						PARANAVAI			
PTDXO	00006264	L2P	SIC	C	310-Q	310Q-0274	22/01/81		2358	22661268	B. HORIZONTE 30000	SBBH MG	07/04/83	MG	
	CONSTRUTORA COWAN S/A					R TUPIS		38	20			BELO HORIZONTE			
PTDXP	00006332	L1P	TPR	C	210 K	21059501	30/07/79		1723	709080878	BAURU 17100	BAURU	SBBU SP	02/12/82	SP
	SERGIO ANTONIO BARAO C. DO VAL E OUTR					R COM DA SILVA MARTHA		3		10					
PTDXQ	00006294	L1P	TPR	C	182-N	000018260790	25/11/80		1270	199796496	SANTAREM	SBSN PA	31/05/83	PA	
	ARAY FONSECA DE OLIVEIRA					RUA DR HUGO DE MENDONCA		354				ITAIATUBA			
PTDXR	00007467	L1P	TPR	C	182 C	18253839	25/03/81		1270	000872382	BELEM 66000	BELEM	SBBE PA	30/07/83	PA
	NAZARENO DE JESUS T. COSTA E OUTRA					R. BENJAMIN CONSTANT		1500		203					
PTDXS	00007873	L1P	SE	SE D	6164A	000000000765	08/10/74		1220	003444431	S HELENA	DE GOIAS GO	04/08/83	GO	
	PAULO LOPES					R 12						STA HELENA			
PTDXT	00006305	L1P	TPR	C	182-N	000018260787	11/10/78		1270	289094108	S. J. R. PRCTO	S SRE SP	26/02/83	SP	
	HEITOR DE SOUZA					RUA INDEPENDENCIA		3479				S J RIO PRETU			
PTDXU	00006311	L1P	TPR	C	182 N	000018260788	28/09/81		1270	135156598	ARACATUBA 16900	ANDRADINA	SSAU SP	05/10/83	SP
	MIRSAI GABRIEL DA SILVA					AV. GUANABARA		2065							
PTDXV	00006375	L1P	TU2	C	U206 E	000U20601700	01/10/76		1632	07048998	FORTALEZA 60000	FORTALEZA	SBFZ CE	22/06/85	
	TAXI AEREO FORTALEZA				LTDA	R PINTO MARTINS		S/N							
PTDXW	00006439	L2P	TU2	C	310 Q	0000310Q0285	14/12/79		2358	05208970	PURTO VELHU	SBPV RU	17/11/82	PR	
	ETA ESTRELA TAXI AEREO LTDA					R TENENTE BRASIL		S/N			78930	PARANA			

DEPARTAMENTO DE AVIACAO CIVIL
SUBDEPARTAMENTO TECNICO

REGISTRO AERONAUTICO BRASILEIRO
PL-1/103

DEZEMBRO DE 198 PAG - 128

*MARCA	CERTIF	CLAS	CAT	FB	MODELO	SERIE	INSC.	PROPR.	PHD	CPF/CGC	AERODROMO	REGISTRO	VAL.	IAM	UF
*PROPRIETARIO						ENDERECO		COMPLEMENTO		CEP	CIDADE				
PTDXX	00006365	LIP	TU2	C	182-N	000182-60791	05/08/82		1270	04359691	ITAITUBA	SNH PA	24/11/83		PA
	GUAXE TAXI AEREO LTDA					AV. MARECHAL RONDON		351		68180	ITAITUBA				
PTDXY	00006353	LIP	SIC	C	182 N	18260750	07/07/81		1270	18498808	UBERLANDIA	SBUL MG	28/10/82		MG
	TAXI AEREO BRASIL CENTRAL LTDA					AEROP. EDUARDO GOMES				38400	UBERLANDIA				
PTDXZ	00006335	LIP	TPK	PA	PA-28R-200	28R-7135222	09/03/82		1179	009814196	B. HORIZONTE	SBBH MG	11/02/83		MG
	GILBERTO MAIA					AV. EXPED. CELSO RACCIOPPI		237		30000	BELO HORIZONTE				
PTDYA	00006358	LIP	TPR	PA	PA-28R-200	0028R7135214	07/03/73		1180	028269257	RIO DE JANEIRO RJ		05/06/83		RJ
	LOURIVAL F. DE SOUZA DANTAS E OUTROS					R FERNANDO FERRARI		00061		703	RIO DE JANEIRO				
PTDYB	00006370	LIP	SIC	C	182-N	000018260776	08/03/72		1270	000000000	SAO PAULO	SBMT SP	29/06/83		SP
	USINA ITAIG. DE AGUIAR E ALCOGL S/A					R ALBURQUERQUE LINS		00645			SAO PAULO				
PTDYC	00006403	L2P	TU3	PA	PA-31	31-740	12/02/82		2951	17179086	P. DE CALDAS	SBPC MG	23/12/83		MG
	OSVALDO M. DE OLIVEIRA JR. - T. A. INDIV.					R. ASSIS FIGUEIREDO		1174		37700	POCOS DE CALDAS				
PTDYE	00006337	L2P	TU2	BE	D 18 S	00000004 311	13/01/72		3855	33720525	RIO DE JANEIRO RJ		22/04/79		RJ
	RIO TAXI AEREO LTDA					AV CALOGERAS		00018		202	RIO DE JANEIRO				
PTDYF	00006371	LIP	TPR	C	182-N	000018260804	10/03/72		1270	044029790	SANTIAGO RS		20/07/82		RS
	ANTONIO VIVALDINO BONOTTO					RUA FELIX DA CUNHA		2307			SANTIAGO				
PTDYG	00006331	LIP	SIC	C	182 N	000018260824	24/07/80		1270	23429715	PEDRA AZUL SNPI MG		09/06/83		MG
	SANTA MARTA IND E COMERCIO LTDA					AV GOVERNADOR VALADARES		01074		1541	PEDRA AZUL				
PTDYH	00006373	LIP	SIC	C	177 B	000017701628	27/03/80		1134	78611688	LONDRINA	SBLO PR	13/05/83		
	CONSTRUTORA ICOPAN LTDA					AV ARTHUR THOMAS		201			LONDRINA				
PTDYI	00006382	L2P	SIC	PA	PA-23-250	27-4707	01/04/82		2179	09950940	RECIFE	SBRF PE	23/11/83		PE
	CIA. ACUCAREIRA VALE SALAMANCA-ACUSA					EST. DO BARBALHO		960		50000	RECIFE				
PTDYK	00006393	L2P	TU2	PA	PA 31	000000031718	23/12/80		2951	92864743	PORTO ALEGRE SBPA RS		27/05/83		RS
	ANGRA TAXI AEREO					AV DOS ESTADOS		SN			PORTO ALEGRE				
PTDYL	00006320	L2P	SIC	BN	BN 2A 7	000000000205	20/12/71		2861	04815734	MONTE DOURADO PA		08/05/83		RJ
	JARI FLORESTAL E AGRO PECUARIA LTDA					AV. RIO BRANCO		99		11	RIO DE JANEIRO				
PTDYM	00003879	L2P	TPR	C	310-B	35607	07/08/80		2131	308002938	SAO PAULO SBMT SP		08/08/81		SP
	SEPE TIARAYU DE SALLES					R JOSEFINA M DA SILVA		00052		602	SAO PAULO				
PTDYN	00006338	LIP	TPR	C	210 K	000021059379	03/11/82		1723	188248038	SAO PAULO SBSP SP		18/05/83		SP
	PEDRO IZAR NETO					R. VOLUNTARIOS DA PATRIA		3591			02401	SAO PAULO			
PTDYD	00006546	LIP	TPR	C	210-K	000021059317	18/09/72		1723	004132161	CAMPO GRANDE SBGG MS		13/10/82		RJ
	JOAO BORGES NETO					R JOAO BORGES		00155			RIO DE NAJEIRO				
PTDYP	00006378	LIP	TPR	C	182-N	18260802	26/04/82		1340	003699181	CAMPO GRANDE SBGG MS		21/07/83		MS
	HELIO MARTINS					R. MARECHAL MALLET		552		00020	CAMPO GRANDE				
PTDYQ	00006363	LIP	TPR	C	182-N	000182-60818	28/02/80		1270	147004841	CORUMBA	SBCR MS	02/09/83		MS
	LUYL GONCALVES DE CASTRO					ALAMEDA STA. HELENA		00008		110	CORUMBA				
PTDYR	00006423	LIP	TPR	C	182-N	000018260797	22/05/72		1270	999999979	CAMPO GRANDE SBGG MS		10/03/83		MT
	OLIMPIO DO AMARAL CARDINAL E OUTRO					R PADRE JOAO CRIPPA		01376			CAMPO GRANDE				
PTDYT	00006366	LIP	SIC	C	182-N	000182-60795	01/03/79		1270	05569355	GOIANIA	SBGO GO	11/07/81		PA
	EVARISTO E PINHEIRO HOTEIS LTDA					AV RIO MARIA		SN			C DO ARAGUAIA				
PTDYU	00006368	LIP	TU2	C	182-N	000018260741	25/09/81		1270	07046998	FORTALEZA	SBFZ CE	01/09/83		CE
	TAXI AEREO FORTALEZA LTDA					AEROP. PINTO MARTINS		01120			FORTALEZA				

DEPARTAMENTO DE AVIACAO CIVIL
SUBDEPARTAMENTO TECNICO

REGISTRO AERONAUTICO BRASILEIRO
PL-1/103

DEZEMBRO DE 198 PAG - 129

MARCA	CERTIF	CLAS	CAT	FB	MODELO	SERIE	INSC.	PROPR.	PMD	CPF/CGC	AERODROMO	REGISTRO	VAL.	IAM
* PROPRIETARIO						ENDERECO		COMPLEMENTO		CEP	CIDADE			UF
PTDYV	00006369	L1P	TPR	PA	PA-28-180	28-7205131	19/07/82		1089	001049653	FORTALEZA	SBFZ	CE	01/06/82
	PAULO DIOGO GURGEL					R.TIBURCIO CAVALCANTE		721		302	60000	FORTALEZA		CE
PTDYH	00006469	L2P	TPR	BX	B-206-S	71	17/05/73		3375	006326948	SAO PAULO	SBMT	SP	14/08/83
	JORGE HOLNEY ATALAIA					PRACA DA REPUBLICA		00386	09		SAD PAULO			SP
PTDYX	00006663	L2P	TPR	BX	B-206	08206078	17/05/73		2903	006326948	SAO PAULO	SBMT	SP	27/05/83
	JORGE HOLNEY ATALAIA					PCA-DA REPUBLICA		00386			SAD PAULO			SP
PTDYZ	00006379	L1P	TPR	PA	PA34 200	347250065	22/04/80		1812	15607526	BARRETOS	SSBZ	SP	05/11/83
	SINOBU TUTYA					R QUATORZE		01307	08	83	14780	BARRETOS		SP
PTDZA	00006340	L1P	SE	C	A 188 A	000018800821	15/07/77		1496	040512970	CARAZINH0	SSKW	RS	25/01/83
	LAURO ONIVIO BEGRON					R VENANCIO AIRES		00675			CARAZINH0			RS
PTDZB	00006574	L1P	SE	C	A-188-A	18800822	08/09/80		1496	90764366	SANTA MARIA			19/11/82
	AERP AGRICOLA SAO MARGOS LTDA					AV RIO BRANCO		809			97100	STA MARIA		
PTDZE	00006319	L1P	SE	C	A 188 A	000018800827	22/09/80		1496	75006809	GUARAPUAVA	SSQP	PR	11/08/83
	AVIACAO AGRICOLA RIAGRO LTDA					LOC COLONIA VITORIA		S/N			GUARAPUAVA			PR
PTDZF	00006333	L1P	SE	C	A 188 A	000018800828	05/09/78		1496	52442563	ITAPOLIS	SSIS	SP	19/01/83
	ALBATROZ AVIACAO AGRICOLA LTDA					AER DE ITAPOLIS		00484			ITAPOLIS			SP
PTDZH	00006346	L1P	SE	C	A 188 A	000018800830	22/06/81		1496	44110872	ALEGRETE	SSAL	RS	31/10/75
	AV.AGRICOLA MEDIANEIRA LTDA					AV CLAVO FONTOURA		484			SAD PAULO			SP
PTDZL	00006629	L1P	SE	C	A188B	18801018	25/03/81		1496	004075504	VERA CRUZ	SSVY	SP	23/04/75
	JUNA-AVIACAO AGRICOLA LTDA					R.PAULO G.FRANCOA		120			17560	VERA CRUZ		SP
PTDZN	00006547	L1P	SE	C	A 188 A	000018800818	18/09/72		1496	52442563	MIRASSOL	SSMS	SP	06/07/79
	ALBATROZ AVIACAO AGRICOLA LTDA					AEROP MUN DE MIRASSOL					MIRASSOL			SP
PTDZQ	00004008	L1P	TPR	MX	1521-C	40-C	04/06/76		2700	001800096	MANAUS	SBEG	AM	06/05/78
	ARNALDO DE OLIVEIRA					R P NEVES VIEIRA		00150			BELO HORIZONTE			MG
PTDZR	00006453	L1P	I2	PA	PA-28-140	28-7125432	16/06/72		976	62651237	SAO PAULO	SBMT	SP	20/08/83
	AER CLUBE AERONARTCO HORACIO IANE					R.D.MARIA ANTONIA		00403			SAD PAULO			SP
PTDZT	00006442	L1P	TPR	PA	PA-28-180	28-7205136	13/07/77		1089	049536141	GOIANIA	SBGO	GO	02/06/82
	EURICO DO PRADO GIANOTTI					RUA 55		987			GOIANIA			GO
PTDZV	00006412	L1P	TPR	PA	PA 32 260	32127	23/06/80		1548	000564212	BELEM	SBBE	PA	05/01/83
	MIGUEL DAVID SAUMA					AV.GENERALISSIMO DEODOR		457			66000	BELEM		PA
PTDZW	00006364	L1P	SIC	C	172-L	000017260308	30/06/81		1043	999999999	R.DE JANEIRO	SBER	RJ	16/07/83
	SOCIEDADE AGRO PECUARIA P.JOFFRE LTD					R.BRILHANTE		2127			79100	CAMPO GRANDE		MS
PTDZX	00006500	L1P	TPR	BE	C-23	M-1386	19/04/82		1111	009623501	BRASILIA	SBBR	DF	11/08/83
	MANDERYAL CALACA DE MENDONCA					WSPW -Q-03,CONJ.03		LOTE3	N		71700	BANDEIRANTE		DF
PTDZY	00006463	L2P	SIC	PA	PA-31	000031-767	04/07/72		2951	05426978	SAD PAULO	SBMT	SP	05/08/83
	AGRO PEDUARIA S.JOSE DO ARAGUAIA S/A					FAZ CONC DO ARAGUAIA		S/N			CONC ARAGUAIA			PA
PTDZZ	00006383	L2P	SIC	PA	PA 23 250	00000234742	24/09/82		2179	04364329	SAD PAULO	SBMT	SP	10/09/83
	AERO SELVA TAXI AEREO LTDA					R.DR.HUGO DE MENDONCA		S.N			68180	ITAITUBA		PA
PTEAA	00008343	L2P	TPR	E	EMB810	00000810001	04/07/78		2074	015923948	PIRACICABA	SSYI	SP	02/09/83
	JOSE GUIRADO FUSTAINÉ					R BGA MORTE		02178			PIRACICABA			SP
PTEAB	00008389	L2P	SIC	E	EMB-810	00000810002	19/12/80		2074	01825314	GOIANIA	SBGO	GO	15/10/83
	CAFE TRES PODERES LTDA					R JOSE GOMES DE PAULOA		008-Z			ANAPOLIS			GO

DEPARTAMENTO DE AVIACAO CIVIL
SUBDEPARTAMENTO TECNICO

REGISTRO AERONAUTICO BRASILEIRO
PL-1/103

DEZEMBRO DE 198 PAG - 130

*MARCA	CERTIF	CLAS	CAT	FB	MODELO	SERIE	INSC.	PROPR.	PMD	CPF/CGC	AERODROMO	REGISTRO	VAL.	IAM	UF
*PROPRIETARIO						ENDERECO	COMPLEMENTO	CEP	CIDADE						
PTEAC	00008420	L1P	TPR	E	EMB-720	720001	26/10/82		1542	045524071	CUIABA	SBCY MT	04/01/83		MT
ANTONIO RIBEIRO DA SILVA JUNIOR RUA C/1 175															
PTEAD	00008459	L2P	SIC	E	EMB-810	810003	10/05/82		2074	92833110	SAO J. CAMPOS	SBSJ SP	03/05/83		RS
AEROMOT-AERONAVES E MOTORES LTDA AEROP.SALGADO FILHO															
PTEAE	00008443	L2P	SIC	E	EMB-810C	810004	04/02/82		2073	03937067	CUIABA	SBCY MT	29/10/83		MT
EMP.SAO LUCAS LTDA R. A , QO. 59, DIST. IND.															
PTEAF	00008451	L2P	TU2	E	EMB-810	810005	22/12/82		2074	04746954	ALTAMIRA	SBHT PA	19/02/83		PA
CONTINENTAL TAXI AEREO LTDA RUA DEZ DE NOVEMBRO 147															
PTEAG	00008413	L1P	TPR	E	EMB 720	720002	16/09/75		1542	003789921	ARAGARCAS	SBAW GO	01/09/80		MT
JUAREZ SEBASTIAO DE ALMEIDA AV MIN JOAO ALBERTO 00053															
PTEAH	00008466	L2P	TPR	E	EMB-810	000000810006	14/09/79		2074	011730158	SAO PAULO	SBMT SP	16/07/83		SP
LUIZA CARDOSO BORGES R ANA CINTRA 00080															
PTEAI	00008747	L2P	SIC	E	EMB-810	000000810007	25/05/76		2074	03246667	CAMPO GRANDE	SBCG MS	21/05/83		MT
INCCO IND.COM.E CONSTRUSOES LTDA AV DAS BANDEIRAS 111															
PTEAJ	00008482	L1P	TU2	E	EMB-720	000000720003	22/08/80		1542	04713020	ITAITUBA	SNH PA	05/04/83		PA
TAX-TAXI AEREO XINGU LTDA TRAV.MARIZ E BARROS 3066 0306E															
PTEAK	13008541	L2P	TPR	E	EMB-810	810008	09/05/82		2074	007236148	CUIABA	SBCY MT	07/04/83		MT
OMAR TUPA BORGES AEROP.MARECHAL RONDON															
PTEAL	00008442	L1P	SIC	E	EMB 720	000000720004	22/02/80		1542	00310821	BRASILIA	SBBR DF	30/12/82		DF
FLOREST-FLORESTADORA BRASILIA S/A ST CS 01 BLOCO C 30 0801/															
PTEAM	00008545	L2P	I2	E	EMB810	000000810009	22/11/82		2074	60524592	SAD PAULO	SBMT SP	02/09/83		SP
AEROCUBE DE SAO PAULO AV.OLAVO FONTOURA 650															
PTEAN	00008408	L1P	TPR	E	EMB-720	720005	11/07/80		1542	026046047	R DE JANEIRO	SBRJ RJ	12/07/83		RJ
MARCOS RICARDO ZERBINI R.GENERAL SAN MARTIN 211 401															
PTEAO	00008598	L2P	TPR	E	EMB 810	000000810010	18/09/81		2074	007855046	UBERLANDIA	SBUL MG	14/06/83		MG
PAULO RODRIGUES DE CASTRO AV JOAO PINHEIRO 625															
PTEAP	00008478	L1P	TU2	E	EMB-720	720006	25/05/81		1542	04723896	SANTAREM	SBSN PA	04/03/82		PA
AQUILA TAXI AEREO LTDA R.FLORIANO PEIXOTO 557															
PTEAQ	00008491	L1P	TPR	E	EMB-720	720007	08/10/82		1542	002143021	CUIABA	SBCY MT	28/05/83		MT
HERMES FERREIRA DE MORAES R. VIEIRA 2															
PTEAR	00008631	L2P	SIC	E	EMB-810C	000000810011	09/08/79		2074	03199700	SAO PAULO	SBMT SP	07/08/83		MT
BARMA AGROP MATO GROSSO LTDA FAZ ORELHA DE ONCA S/N															
PTEAS	00008542	L1P	TU2	E	EMB-720	720008	13/08/82		1542	04215828	ITAITUBA	SNH PA	17/06/83		PA
TAXI AEREO VALE VERDE LTDA R.DR HUGO DE MENDONCA S/N															
PTEAT	00009556	L2P	TPR	E	EMB-810	810012	15/03/78		2074	011728918	S.J.-RIO PRETO	SSRE SP	19/08/83		SP
CARLOS FRANCISCO ALVES R.PENITA 03155															
PTEAU	00008560	L1P	TPR	E	EMB-720	720009	27/03/80		1542	138573711	ARAGARCAS	SBAW GO	09/09/83		MT
JOSE FRANCISCO GALINDO R DOM BOSCO 970 A															
PTEAV	00008524	L2P	TPR	E	EMB-810	810013	01/06/81		2074	147746409	XANXERE	SSXA SC	14/05/83		SC
UDO ARY CALLFASS E OUTROS R.CEL.FIDENCIO S.MELO 666															
PTEAX	00008602	L2P	SIC	E	EMB-810	810014	25/10/78		2074	16541815	B.HORIZONTE	SBBH MG	21/08/83		MG
CONSONAP LTDA SOCIEDADE CIVIL R ITUIUTABA 85															

DEPARTAMENTO DE AVIACAO CIVIL
SUBDEPARTAMENTO TECNICO

REGISTRO AERONAUTICO BRASILEIRO
PL-1/103

DEZEMBRO DE 198 PAG - 131

MARCA	CERTIF	CLAS	CAT	FB	MODELO	SERIE	INSC.	PROPR.	PMD	CPF/CGC	AERODROMO	REGISTRO	VAL.	IAN*
PROPRIETARIO						ENDERECO		COMPLEMENTO		CEP	CIDADE			UF*
PTEAY	00008548	L1P	TU2	E	EMB 720	000000720011	20/02/81		1542	02088938	GOIANIA	SBGO GO	01/06/83	GO
	SETE TAXI AEREO				LTD A	AER SANTA GENOVENA		S/N		74000	GOIANIA			
PTEAZ	00008599	L2P	TPR	E	EMB 810C	000000810015	10/02/76		2074	006311168	SAD PAULO	SBSP SP	25/06/83	SP
	LUCIANO FALZONI					R SETE DE ABRIL		296		132	SAD PAULO			
PTEBB	00008616	L2P	TPR	E	EMB-810	000000810016	30/06/82		2074	024704461	NOVO HAMBURG	SSNB RS	25/10/83	RS
	MARCOS NORILO ROLIM					R.DR.ARTUR JORGE		1060		79100	CAMPO GRANDE			
PTEBD	00008601	L2P	TPR	E	EMB-810C	810017	11/07/80		2074	004230688	SAD PAULO	SBMT SP	18/06/83	SP
	DINO SAMAJA E GIANI F. SAMAJA					R.CEL.LISBOA		407		04020	SAD PAULO			
PTEBE	00008531	L1P	TU2	E	EMB-720C	720014	17/05/79		1542	06646749	TERESINA	SBTE PI	12/04/83	PI
	AEROTAXI POTY LTD A					AEROP.DE TEREZINA				64000	TEREZINA			
PTEBF	00008656	L2P	SIC	E	EMB 810C	000000810018	29/07/80		2074	43938885	R DE JANEIRO	SBRJ RJ	08/10/83	SP
	UNIAO DE CONSTRUTORES S/A					AV.SANTO AMARO		2283		04556	SAD PAULO			
PTEBG	00008657	L2P	SIC	E	EMB 810C	000000810019	27/10/81		2074	04813572	GOIANIA	SBGO GO	13/01/83	GO
	SOTAVE NORTE S/A					R.DUZENTOS VINTE SETE		800		74000	GOIANIA			
PTEBI	00008604	L2P	SIC	E	EMB-810C	000000810020	04/02/80		2074	89674782	PORTO ALEGRE	SBPA RS	07/05/83	RS
	SLC S/A INDUSTRIA E COMERCIO					R.SANTO ANTONIO		00117			HORIZONTINA			
PTEBK	00008778	L1P	TPR	E	EMB-721C	000000721001	02/05/80		1633	007704422	SANTAREM	SBSN PA	13/05/81	RJ
	LENO ARAUJO COMPASSO E OUTRO					R M VIVEIROS DE CASTRO		00033		401	R DE JANEIRO			
PTEBL	00008621	L2P	TPR	E	EMB-810	000000810022	03/01/79		2074	028636938	SAD PAULO	SBMT SP	06/11/83	SP
	ULYSSES NEWTON FERREIRA JUNIOR					R CAROPA		00475		10	SAD PAULO			
PTEBM	00008651	L2P	TPR	E	EMB 810C	000000810023	19/07/78		2074	004035639	CASCADEL	SBCA PR	26/01/83	PR
	DIACOMO GAMALIEL MENEGHEL					USINA BANDEIRANTE		CXP 1			BANDEIRANTES			
PTEBN	00008847	L2P	SIC	E	EMB-820C	820001	04/09/81		3175	51684827	SAD PAULO	SBMT SP	16/04/83	SP
	SANTA BARBARA AGRUPECUARIA LTDA					R.DDS GUIMARAES		184		01204	SAD PAULO			
PTEBQ	00008757	L1P	TU2	E	EMB-721C	000000721002	27/09/82		1633	04113569	RIO BRANCO	SBRB AC	19/01/83	AC
	JUVAER-JUVENIL AEROTAXI LTDA					R.CORONEL HONORIO ALVES		150		69900	RIO BRANCO			
PTEBR	00008628	L1P	SIC	E	EMB-720	000000720016	09/06/76		1542	03439544	BARRA DO GARCAS	MT	28/06/83	GO
	MACIFE AGRUP COM E INDUSTRIA SA					AVENIDA INDEPENDENCIA		3026		74000	GOIANIA			
PTEBS	00008699	L1P	TU2	E	EMB-720C	720017	15/04/82		1542	04746954	CUIABA	SBCY MT	06/03/83	PA
	CONTINENTAL TAXI AEREO LTDA					R.DEZ DE NOVEMBRO		147		68370	ALTAMIRA			
PTEBT	00009260	L2P	TPR	E	EMB820C	000000820004	01/06/77		3171	026421901	GOIANIA	SBGO GO	29/01/83	GO
	ROMILDO ANTONIO DA COSTA					RUA TREZE		SETOR OESTE		00471	74000	GOIANIA		
PTEBU	00008812	L2P	SIC	E	EMB-820C	000000820005	05/11/82		3171	48685812	SAD PAULO	SBMT SP	10/09/83	SP
	ENGEORAS ENGENHARIA LTDA					R.ARAQUAN		39		01306	BELA VISTA			
PTEBV	00008769	L2P	TPR	E	EMB-720C	000000820006	22/10/80		3171	027213687	R DE JANEIRO	SBRJ RJ	07/04/83	RJ
	ARIOSTO MESQUITA AMADO					R LEONCIO CORREA		245			RIO DE JANEIRO			
PTEBW	00008658	L1P	TU2	E	EMB 720C	000000720018	25/02/81		1542	05154828	ALTAMIRA	SBHT PA	26/03/81	PA
	TAXI AEREO GANJAO				LTD A	R.GOVERNADOR M.BARATA		01524		68370	ALTAMIRA			
PTEBX	00008715	L1P	TU2	E	EMB710C	000000720019	21/12/77		1542	03547296	CACERES	SNKB MT	27/08/83	MT
	CATAL-CACERES AERO TAXI LTDA					AEROP.DE CACERES		S/N		78700	CACERES			
PTEBY	00008687	L1P	TU2	E	EMB-720C	000000720020	17/01/77		1542	04039640	RIO BRANCO	SBRB AC	23/08/83	AC
	PUA-PURUS AEROTAXI LTDA					AEROP.DE RIO BRANCO				69900	RIO BRANCO			

MARCA	CERTIF	CLAS	CAT	FB	MODELO	SERIE	ENDERECO	INSC.	PROPR.	PMD	CPF/CGC	AERODROMO	REGISTRO	VAL.	IAM *	UF *
*	PROPRIETARIO								COMPLEMENTO		CEP	CIDADE				
PTEBZ	00008743	L1P	TPR	E	EMB-720C	000000720021	RUA FREI EVERALDO	07/07/82		1542	005805039	DIAMANTINO	SNDU MT	01/10/82		PR
	HORACIO TAVARES								305		85560	CHOPINZINHO				
PTECA	00008860	L1P	TPR	E	EMB 720C	000000720022	R.LUNDRINA	30/07/76		1542	304004908	CORN-PROCOPIO	SSCC PR	30/07/83		PR
	GILBERTO ZANCANER BRITO								2624			CASCADEL				
PTECC	00008655	L2P	TPR	E	EMB-810C	810025	R FREI DIONIZIO	17/03/81		2074	374683086	B.HORIZONTE	SNZS MG	25/05/83		MG
	DALTON VICENTE COIMBRA								72			J PINHEIRO				
PTECD	00008669	L2P	TU2	E	EMB-810C	000000810026	AEROP.DE TEREZINA	31/08/81		2074	06646749	TERESINA	SOTE PI	15/02/83		PI
	AERO TAXI POTY LTDA											TEREZINA				
PTECE	00008734	L2P	SIC	E	EMB-810C	000000810027	R.SERGEPE	25/09/80		2074	51655637	SAD PAULI	SBMT SP	09/01/83		SP
	LOJAS ARAPUA S/A								00475	09		SAD PAULO				
PTECF	00008693	L2P	TU2	E	EMB-810C	000000810028	AEROPRTO MUNICIPAL	19/06/80		2074	04713020	ITAITUBA	SNIH PA	26/06/83		PA
	TAX-TAXI AEREO XINGU LTDA								00142			S F DO XINGU				
PTECG	00008816	L2P	TU2	E	EMB-820C	000000820007	R RUY BARBOSA	06/12/78		3171	15189020	SALVADOR	SBSV BA	25/06/83		BA
	BATA BAHIA TAXI AEREO LTDA								15	901	40000	SALVADOR				
PTECH	00008855	L1P	SIC	E	EMB 720C	000000720023	AV. RIO BRANCO	03/08/82		1542	43000876	ADAMANTINA	SSAD SP	10/02/83		SP
	IRMAOS MICHELONI LTDA								190		00000	17800	V.BANDEIRANTES			
PTECI	00008782	L2P	TU2	E	EMB-810C	000000810029	AER.DE VARGINHA	14/09/78		2074	20393617	VARGINHA	SSVG MG	04/06/82		MG
	TAXI AEREO EXECUTIVO LTDA								00026			VARGINHA				
PTECJ	00008768	L1P	TU2	E	EMB-720C	720024	AV RUI BARBOSA	29/04/81		1542	04747259	SANTAREM	SBSN PA	06/08/83		PA
	TAPAJOS TAXI AEREO LTDA								659	0000A	68100	SANTAREM				
PTECK	00008720	L2P	SIC	E	EMB810C	000000810030	AV ARTHUR THOMAS	16/09/80		2074	78611688	LONDRINA	SBLO PR	12/08/82		
	CONST ICOPAN LTDA								201		86100	LONDRINA				
PTECL	00008785	L1P	TPR	E	EMB-720C	000000720025	R ARACAJU	22/06/76		1542	012004108	CATANOUVA	SSKT SP	15/12/83		SP
	JOSE MIGUEL CALIL								00486			CATANDUVA				
PTECH	00008726	L1P	TU2	E	EMB-720C	000000720026	AEROP.MUNICIPAL	21/08/80		1542	04713020	ITAITUBA	SNIH PA	31/05/83		PA
	TAX-TAXI AEREO XINGU LTDA										68380	S.FELIX XINGU				
PTECN	00008924	L2P	TU2	E	EMB-810C	000000810031	R QUINZE DE NOVEMBRO	21/03/80		2074	76560168	CURITIBA	SBCT PR	20/10/83		PA
	M ROSENMANN JOALHEIROS LTDA								39			CORITIBA				
PTECO	00008868	L2P	SIC	E	EMB 820C	000000820010	AV RIO BRANCO	22/09/78		3171	27183425	R DE JANEIRO	SBRJ RJ	04/12/83		RJ
	CONTEK ENG S A.								257	16	1611	20040	RIO DE JANEIRO			
PTECR	00008852	L1P	TU2	E	EMB-720C	720027	AV DR FREITAS	10/11/80		1542	05197876	BELEM	SBBE PA	13/08/83		PA
	MARTA-MARABA TAXI AEREO LTDA								2228		66000	BELEM				
PTECT	00008764	L1P	TPR	E	EMB 721C	000000721003	RUA 86 D	15/07/82		1633	018615811	GOIANIA	SBGO GO	16/08/83		GO
	ALZIRO GOMES DE SOUZA								54		74000	GOIANIA				
PTECU	13008770	L2P	TPR	E	EMB-810C	810033	R. ESTACIO DE SA	11/09/81		2073	032525072	RIO BRANCO	SBRB AC	20/04/83		AC
	CARLOS ANTONIO MARQUES								226		69900	RIO BRANCO				
PTECV	00008763	L2P	SIC	E	EMB-810C	000000810034	R-PINHEIRO MACHADO	16/06/76		2074	03472594	CRUZ ALTA	RS	11/10/83		RS
	AGROPECUARIA BECK S.A IND.E-COM IMP.								865			CRUZ ALTA				
PTECX	00008882	L1P	TPR	E	EMB 721C	000000721004	AV. GOIAS	24/05/82		1633	032370101	GOIANIA	SBGO GO	25/10/83		GO
	ANTONIO RODRIGUES BARBOSA								623	1006	14000	GOIANIA				
PTECY	00008870	L1P	TPR	E	EMB 720C	000000720029	R.13 DE JUNHO GAL.66	03/08/82		1542	659062278	COXIM	SNHR MS	31/08/83		MT
	MILTON CARLOS ZOLIN								4	414	78000	CUIABA				

DEPARTAMENTO DE AVIACAO CIVIL
SUBDEPARTAMENTO TECNICO

REGISTRO AERONAUTICO BRASILEIRO
PL-1/103

DEZEMBRO DE 198 PAG - 133

MARCA	CERTIF	CLAS	CAT	FB	MODELO	SERIE	INSC.	PROPR.	PMD	CPF/CGC	AERODROMO	REGISTRO	VAL.	IAM	UF
* PROPRIETARIO						ENDERECO		COMPLEMENTO		CEP	CIDADE				
PTECZ	00008760	L2P	TU2	E	EMB-810C	000000810035	16/06/76		2074	06516975	TEREZINA		25/11/82		PI
	EMA TAXI AEREO					RUA DAVID CALDAS		177			TERESINA				
PTEDA	00008781	L1P	YPR	E	EMB-720C	000000720030	12/03/79		1542	03004504	GUIABA	SBCY	07/01/83		MT
	MISSAO CRISTA					PCA. ONZE DE AZAMBUJA		00061			GUIABA				
PTEDB	00008765	L1P	I2	E	AMB-721C	000000721005	01/09/76		1633	87581393	SAO BORJA	SSSW	08/12/83		
	AER AEROC DE SAO BORJA					AER SAO BORJA		S/N			97670 SAO BORJA				
PTEDC	00008865	L2P	TU2	E	EMB-820C	820011	07/04/82		3175	15686264	SALVADOR	SBSV	21/10/83		BA
	ARATU-TAXI AEREO					AEROP. DOIS DE JULHO					40000 SALVADOR				
PTEDD	00008833	L2P	SIC	E	EMB 820C	000000820012	16/07/80		3171	48540421	SAO PAULO	SBMT	09/01/83		SP
	SERVENG-CIVILSAN					AV DAS NACOGES UNIDAS		21896			SAO PAULO				
PTEDE	13008943	L2P	SIC	E	EMB-820C	820013	01/07/82		3171	34120899	R. JANEIRO	SBRJ	17/08/83		RJ
	UNIBANCO LEASING					RUA DO OUVIDOR		91			RIO DE JANEIRO				
PTEDF	00008906	L2P	SIC	E	EMB-820C	000000820014	27/08/76		3171	00023150	BRASILIA	SBBR	25/03/83		DF
	IRFASA S/A					IAS 03		930			BRASILIA				
PTEDI	00008869	L1P	SIC	E	EMB 720C	000000720031	06/08/76		1542	03484011	GUIABA	SBCY	22/05/83		MT
	ASSOC DE CRED E A R					R. XV DE NOVENBRO		344			GUIABA				
PTEDJ	00008758	L1P	TU2	E	EMB-721C	000000721006	12/07/82		1633	04012258	RIO BRANCO	SBRB	13/07/83		AC
	TAVAJ TAXI AEREO					AEROP. PRESID. MEDICI					69900 RIO BRANCO				
PTEDK	00008850	L2P	SIC	E	EMB-810C	810037	26/07/76		2074	01557131	GOIANIA	SBGO	13/10/82		GO
	CONSORCIO ROOV					AV. D, ESQ. C/AV. F					74000 GOIANIA				
PTEDL	00008841	L1P	TU2	E	EMB-720C	720032	13/08/76		1542	03547296	CACERES	SNKB	14/05/81		MT
	CATAL-CACERES AERO					AEROP. DE CACERES					78700 CACERES				
PTEDM	00008759	L1P	TPR	E	EMB-721C	000000721007	07/10/81		1633	009813111	BRASILIA	SBBR	04/06/83		BA
	JOSE APARECIDO					R. ALFERES TIRADENTES		168			47800 BARREIRAS				
PTEDN	00008845	L2P	TU2	E	EMB-810C	810038	25/05/81		2074	06418032	TERESINA	SBTE	12/04/83		MA
	TAXI AEREO CELSO					AEROP. DE TERESINA		S/N			64000 TERESINA				
PTEDO	00008793	L1P	SIC	E	EMB-720C	000000720033	24/06/76		1542	03906591	CAMPO GRANDE	SBCG	24/02/83		MS
	SADIA DESTA S/A					AL. JULIO MULLER		01800			78150 VARZEA GRANDE				
PTEDP	00008848	L1P	TPR	E	EMB 721C	000000721008	21/08/81		1633	419412928	ATIBAIA	SSEA	03/09/83		SP
	DINARTE LEAG					R. DUARTE DE AZEVEDO		00442			02036 SAO PAULO				
PTEDQ	00008866	L2P	TPR	E	EMB 810C	000000810039	04/08/76		2074	001267805	SALVADOR	SBSV	11/05/83		BA
	BRASIL WASHINGTON					PCA 2 DE JULHO		156		1402	SALVADOR				
PTEDR	00008901	L2P	SIC	E	EMB-820C	000000820016	20/04/78		3171	60933603	SAO PAULO	SBMT	27/09/83		SP
	CESP-COMPANHIA					AV PAULISTA		2086			SAO PAULO				
PTEDS	00008900	L2P	SIC	E	EMB-820C	000000820017	20/04/78		3171	60933603	SAO PAULO	SBMT	27/09/83		SP
	CESP-COMPANHIA					AV PAULISTA		2086			SAO PAULO				
PTEDT	00008884	L1P	TU2	E	EMB 720C	000000720034	27/07/82		1542	04209656	ITAITUBA	SNIH	05/01/83		PA
	TAXI AEREO					R. DR. HUGO DE MENDONCA		595			68180 ITAITUBA				
PTEDU	00008857	L1P	TU2	E	EMB 721C	721009	21/07/81		1633	05924568	PORTO VELHO	SBPV	08/07/82		RO
	TAJAM-TAXI AEREO					AEROC. DE PORTO VELHO		S/N			78930 PORTO VELHO				
PTEDW	00008912	L1P	TPR	E	EMB-720C	000000720036	03/11/80		1542	10535409	VILHENA	SBVM	01/08/81		RO
	JOAQUIM LUIZ DE					AV MAJ AMARANTE		03050			VILHENA				

DEPARTAMENTO DE AVIACAO CIVIL
SUBDEPARTAMENTO TECNICO

REGISTRO AERONAUTICO BRASILEIRO
PL-1/103

DEZEMBRO DE 198 PAG - 134

MARCA	CERTIF	CLAS	CAT	FB	MODELO	SERIE	INSC.	PROPR.	PHU	CPF/CGC	AERODROMO	REGISTRO	VAL.	IAM	
* PROPRIETARIO	* ENDEREÇO	* COMPLEMENTO	* CEP	* CIDADE	* UF	*****									
PTEDX	00008815	L1P	TPR	E	EMB-721C	000000721010	30/06/82		1633	007975703	BRASILIA	SBBR DF	19/02/83	MA	
REGINALDO PAULINO DE MEDEIROS AV. JOAO PESSOA 261 103 65000 S. LUIZ															
PTEDY	00008859	L1P	TU2	E	EMB-721C	721011	11/08/76		1633	03512597	CAMPO GRANDE	SBCG MS	14/04/83	MT	
TAXI AEREO QUARTIN LTDA R. BARAO DO RIO BRANCO 252 79100 CAMPO GRANDE															
PTEDZ	00008798	L1P	TPR	E	EMB-721C	000000721012	14/07/80		1633	202568508	PIRACICABA	SSYI SP	14/04/83	SP	
ANTONIO SERGIO ZINSLY RUA LUIZ NEGRI 93 PIRACICABA															
PTEEA	00008941	L1P	TPR	E	EMB-721C	721013	29/04/77	S/N	1633	003789921	ARAGARCAS	SBAW GO	30/04/83	MT	
JUAREZ SEBASTIAO DE ALMEIDA AV. MIN. JOAO ALBERTO 78300 BARRA DO GARCAS															
PTEEB	00008877	L1P	TU2	EE	EMB 721C	000000721041	28/09/79	00059	1633	04079190	PORTO VELHO	SBPV RO	22/12/82	RO	
TAXI AEREO CANDEIAS LTDA AERODCL DE PORTO VELHO															
PTEEC	00008829	L1P	TPR	E	EMB-721C	721015	28/04/81		1633	128406299	PARANAVAI	SSHQ PR	20/11/83	PR	
AMADEU RAMPAZZO R. PRINC. ISABEL 85 87100 MARINGA															
PTEED	00008907	L1P	TPR	E	EMB-721C	721016	27/08/76		1633	013166058	ARACATUBA	SSAU SP	05/05/83	SP	
AYGIDES MARQUES AV CUSSY DE ALMEIDA 590 16100 ARACATUBA															
PTEEE	00008902	L1P	TPR	E	EMB-721C	721017	12/02/82		1633	143598981	UBERLANDIA	SBUL MG	27/04/83	DF	
TANIA KOPP HOMER SQN-313 - BL. I 207 70766 BRASILIA															
PTEEF	00008927	L1P	TPR	E	EMB-721C	721018	18/04/80		1633	001701001	B. DO BUGRES	SNBR MT	15/01/83	MT	
BENEDITO COSTA SALES AV. BRASIL 158 78820 BARRA DO BUGRE															
PTEEG	00008863	L2P	SIC	E	EMB 810C	000000810040	01/12/80		2074	15412489	CAMPO GRANDE	SBCG MS	10/11/83	SP	
PAIM LOUREIRO LOTEAD E AGROPEC S/C L AV. NOVE DE JULHO 5617 09 01407 SAO PAULO															
PTEEH	00008832	L2P	SIC	E	EMB 810C	000000810041	23/09/82		2074	28127397	SAO PAULO	SBSP SP	02/12/82	ES	
BLEMAGO INDUSTRIAL E COMERCIAL S.A AV. PRINCESA ISABEL 54 29000 VITORIA -ES															
PTEEI	00008963	L2P	TPR	E	EMB-810C	000000810042	24/05/82		2074	054769683	UBERLANDIA	SBUL MG	17/06/83	MG	
ALOSIO PEDRO HERINGER RUA PERNAMBUCO 215 65900 IMPERATRIZ															
PTEEJ	00008886	L2P	SIC	E	EMB 810C	000000810043	13/11/80		2074	61178760	AMERICANA	SSNX SP	30/10/83	SP	
CAFE SERRA NEGRA S A IND COM E EXP AV CORIZEU A MARQUES 4231 SAO PAULO															
PTEEK	00008974	L2P	TU2	E	EMB-810C	810044	28/04/82		2074	30711626	R. DE JANEIRO	SBRJ RJ	18/03/83	RJ	
COSTAIR-SERVICOS DE TAXI AEREO LTDA R. STA. LUZIA 651 20030 RIO DE JANEIRO															
PTEEL	00008932	L2P	TU2	E	EMB-810C	810045	20/09/76		2074	01579267	GOIANIA	SBGO GO	07/07/83	GO	
UTA-UNIAO TAXI AEREO AER SANTA GENOVEVA 74000 GOIANIA															
PTEEM	00008913	L2P	TPR	E	EMB-810C	810046	12/03/81		2074	177382290	PORTO ALEGRE	SBPA RS	20/11/82	RS	
CLOVIS DE OLIVEIRA MONTEIRO R. DAVID MAURICIO 110 90000 PORTO ALEGRE															
PTEEN	00008945	L2P	TPR	E	EMB-810C	810047	31/03/82		2073	078574110	RIB. PRETO	SBRP SP	16/03/83	MG	
MARIO GRAEFF HARTMANN R. BERNARDO CUPERTINO 352 38400 UBERLANDIA															
PTEEO	00008937	L2P	TPR	E	EMB-810C	000000810048	14/09/76		2074	276624898	SAO PAULO	SBMT SP	07/10/83	SP	
ADRIANO CAPRIOLLO R PAES LEME 1086 ANORADINA															
PTEEP	00008969	L2P	SIC	E	EMB-820C	000000820018	20/04/71		3171	60933603	SAO PAULO	SBMT SP	01/12/83	SP	
CESP-COMPANHIA ENERG DE SAO PAULO AV PAULISTA 2086 SAO PAULO															
PTEES	00008938	L2P	TU2	E	EMB-820C	820021	18/02/82		3175	44998128	SAO PAULO	SBSP SP	25/08/83	SP	
SUDESTE TAXI AEREO LTDA AV. ANGELICA 501 01227 SAO PAULO															
PTEET	00008995	L2P	TPR	E	EMB 810C	810049	19/03/81		2074	025000518	SAO PAULO	SBMT SP	08/02/83	SP	
ELIZABETH GRACIELA DOS SANTOS R. ARTHUR PRADO 389 01322 SAO PAULO															

DEPARTAMENTO DE AVIACAO CIVIL
SUBDEPARTAMENTO TECNICO

REGISTRO AERONAUTICO BRASILEIRO
PL-1/103

DEZEMBRO DE 198 PAG - 135

*MARCA	CERTIF	CLAS	CAT	FB	MODELO	SERIE	INSC.	PROPR.	PMD	CPF/CGC	AERODROMO	REGISTRO	VAL.	IAM	*UF*
*PROPRIETARIO						ENDERECO		COMPLEMENTO		CEP	CIDADE	CIDADE			
PTEEU	00008959	L2P	SIC	E	EMB-810C	810050	23/04/82		2073	86251196	CUIABA	SBCY MT	04/03/83		SC
GOBBISCIA-LTDA															
PTEEV	00008939	L2P	I2	E	EMB-810C	810051	26/02/82		2073	60524592	SAD PAULO	SBMT SP	29/09/83		SP
AER AERoclUBE DE SAO PAULO															
PTEEH	00008946	L2P	SIC	E	EMB-810C	00000810052	22/09/76		2074	09717646	RECIFE	SBRF PE	26/06/83		PE
IND COM OLEOS ARARIPINA S/A ICOASA															
PTEEX	00008996	L2P	SIC	E	EMB820C	00000820022	19/10/76		3171	08402620	FORTALEZA	SBFZ CE	07/04/83		RN
EIT ENPR IND TECNICA SA															
PTEEV	00009010	L2P	TU2	E	EMB-820C	00000820023	30/06/82		3171	75662866	LONDRINA	SBLO PR	13/05/83		PR
TAXI AEREO FLORENCA LTDA															
PTEEZ	00009006	L2P	SIC	E	EMB-820C	820024	14/04/82		3171	33237827	CRISCIUMA	SSCU SC	07/04/83		RJ
A RURAL E COLONIZACAO S/A															
PTEFA	00009013	L2P	SIC	E	EMB-820C	00000820025	03/11/76		3171	00001388	BRASILIA	SBBR DF	16/02/83		DF
DISTRIB BRASILIA DE VEICULOS S/A															
PTEFB	00008983	L2P	TPR	E	EMB-810C	810053	21/05/81		2074	611944178	RIB. PRETO	SBRP SP	15/12/83		SP
ELIDIO MARCHESI FILHO															
PTEFC	00009018	L2P	SIC	E	EMB-820C	00000820026	08/11/76		3171	60933603	SAD PAULO	SBMT SP	14/09/83		SP
CESP-COMPANHIA ENERGETICA DE S. P.															
PTEFD	00009220	L1P	TU2	E	EMB-720C	720037	21/10/82		1542	04743555	C. DO ARAGUAIA	SBAA PA	20/01/83		PA
CARAJAS TAXI AEREO LTDA															
PTEFF	00009044	L1P	TU2	E	EMB-720C	00000072009	14/10/82		1542	04747259	SANTAREM	SBSN PA	23/09/83		PA
TAPAJOS TAXI AEREO LTDA															
PTEFG	00009121	L1P	TU2	E	EMB-720C	000000720040	08/06/81		1542	05048517	SANTAREM	SBSN PA	26/11/82		PA
TAXI AEREO ITAITUBA															
PTEFI	00008955	L1P	TPR	E	EMB-721C	721019	18/03/82		1633	949435598	SAO PAULO	SBMT SP	26/02/83		SP
ARLETE DE CAMPOS															
PTEFK	00009103	L1P	TPR	E	EMB-721C	000000721021	11/08/81		1633	00418228	S.F.Araguai	SNSF MT	22/03/83		
MARGAL CARLOS DA CUNHA															
PTEFL	00009041	L1P	TU2	E	EMB-721C	000000721022	18/05/82		1633	04039640	RIO BRANCO	SBRB AC	16/11/82		AC
PUA PURUS AEROTAXI LTDA															
PTEFM	00009178	L1P	TPR	E	EMB721C	000000721023	22/03/77		1633	027817008	SAO PAULO	SBMT SP	12/08/83		SP
CARLOS ALBERTO VIANA IGREJA															
PTEFN	00009032	L2P	SIC	E	EMB-820C	820027	18/09/81		3175	83296889	CHAPECO	SSCH SC	20/05/83		SC
S/A-INDUSTRIA E COMERCIO CHAPECO															
PTEFO	00009031	L2P	SIC	E	EMB-820C	820028	30/03/82		3175	43834894	B.HORIZONTE	SBBH MG	02/12/83		SP
NORDESTE CHEMICAL S/A-A.MERC-NORCHEM															
PTEFP	00009034	L2P	SIC	E	EMB-820C	820029	17/11/76		3171	17173444	B.HORIZONTE	SBBH MG	25/05/83		MG
BRASIF COMERCIAL BRAS DE FERRO LTDA															
PTEFQ	00009055	L2P	SIC	E	EMB-820C	820030	30/11/76		3175	33000563	R. DE JANEIRO	SBRJ RJ	09/08/83		RJ
LUNDGREN IRMADS TECIDOS S/A															
PTEFR	00008981	L2P	SIC	E	EMB-810C	810054	12/10/76		2074	17206749	B.HORIZONTE	SBBH MG	17/03/83		MG
CIVELETRO ENO DE ENG CIVIL ELEC LTDA															
AV FRANCISCO SALES															

DEPARTAMENTO DE AVIACAO CIVIL
 SUBDEPARTAMENTO TECNICO

REGISTRO AERONAUTICO BRASILEIRO
 PL-1/103

DEZEMBRO DE 198 PAG - 136

*MARCA	CERTIF	CLAS	CAT	FB	MODELO	SERIE	INSC.	PROPR.	PHO	CPF/C6C	AERODROMO	REGISTRO	VAL.	IAM	UF
*PROPRIETARIO						ENDERECO	CUMPLEMENTO	CEP	CIDADE			UF			
PTEFS	00008966	L2P	TPR	E	EMB-810C	810055	29/04/80	2587	2074	79124157	CURITIBA	SBCT PR	05/11/83	PR	
					MARINGA AGROPASTORIL E MERC.IND. S/A	AV. SEN. SALGADO FILHO				80000	CURITIBA				
PTEFT	00009004	L1P	SIC	E	EMB 721C	721024	26/10/76	98	1633	17806258	ARAXA	SNAS MG	09/11/82	MG	
					ARAXA REFLORESTAMENTO E AGROPEC LTDA	AV VERAADOR JOAG SENA				38180	ARAXA				
PTEFU	00009063	L2P	SIC	E	EMB-820C	820031	07/04/81	9	3171	33078429	R. DE JANEIRO	SBRJ RJ	02/09/83	RJ	
					COPAN-COM. PECAS E ACESS. MAQUINAS LTD	R. ANDRE CAVALCANTE				LUJAA	RIO DE JANEIRO				
PTEFV	00009086	L2P	SIC	E	EMB-820C	820032	12/11/82	105	3171	32351058	R. JANEIRO	SBRJ RJ	30/07/83	RJ	
					CIA FIACAO E TECIDOS SANTA ROSA	R. VITO PENTEGNA				27600	VALENCA				
PTEFW	00009098	L2P	SIC	E	EMB-820C	820033	06/01/77		3171	17161241	B. HORIZONTE	SBBH MG	07/05/83	MG	
					MINASHAQUINAS S/A	88381 KM2			SN		CONTAGEM				
PTEFX	00009280	L2P	SIC	E	EMB-820C	820034	04/11/82	60	3171	20095790	B. HORIZONTE	SBBH MG	24/08/83	MG	
					VETORIAL TRANSPORTES LTDA	R. FLANBOYANT				32000	ELDORADO-CONTAG				
PTEFY	00009214	L2P	SIC	E	EMB820C	000000820035	27/04/77	2	3171	15102080	SALVADOR SBSV	SBSV BA	06/09/83	BA	
					ECONOM S A CRED FINANCI INV	PCA DA INGLATERRA			3		SALVADOR				
PTEGA	14009155	L2P	TPR	E	EMB-820C	820037	02/03/77	723	3171	000458456	B. HORIZONTE	SBBH MG	29/06/83	MG	
					ROLANDO ALVES BOTELHO	R. CLAUDIO MANDEL				30000	BELO HORIZONTE				
PTEGD	00009217	L2P	SIC	E	EMB820C	000000820040	28/04/77	S/N	3171	27175975	R DE JANEIRO	SBRJ RJ	02/12/83		
					VIACAO ITAPEMERIM S A	PRQ RUD ITAPEMERIM					C DE ITAPEMERIM				
PTEGE	00009090	L1P	TPR	E	EMB 721C	000000721025	05/08/81	2201	1633	55983670	CAMPO GRANDE	SBCG MS	18/12/80	MG	
					PEDRO LUIZ TERUEL	AV COSTABILE ROMANO					RIBEIRAO PRETO				
PTEGF	00009022	L1P	TPR	E	EMB-721C	721026	28/07/80	352	1633	006587408	SAO PAULO	SBMT SP	10/05/83	SP	
					JEAN GARO KERYAYAN	AV. PAULISTA			07	74	01910	SAD PAULO			
PTEGG	00009072	L1P	TU2	E	EMB 721C	000000721027	18/05/82	00165	1633	04039640	RIO BRANCO	SBRB AC	15/07/83	AC	
					PUA PURUS AEROTAXI LTDA	R. CEL HONORIO ALVES					69900	RIO BRANCO			
PTEGH	00009061	L1P	TPR	E	EMB-721C	000000721028	06/12/76	478	1633	014634468	SAD PAULO	SBMT SP	26/02/83	SP	
					AURELIO AGOSTINHO RUETE	R BELO HORIZONTE					CATANOUVA				
PTEGJ	00009094	L1P	TPR	E	EMB-721C	721030	24/11/81	1236	1633	015114838	BARRETOS	SSBZ SP	09/03/83	SP	
					FREDERICO G. CHATEAUBRIAND E OUTRO	AV. QUINZE					14780	BARRETOS			
PTECK	00009153	L1P	TPR	E	EMB-721C	721031	08/05/81	680	1633	076330339	CUIABA	SBCY MT	26/11/82	MT	
					PEDRO ROBERTO NEVES FORTADO	R. CANDIDO MARIANO					78000	CUIABA			
PTECL	00009165	L1P	TU2	E	EMB721C	00000721032	02/06/82	3066	1633	46598850	S. J. RIO PRETO	SSRE SP	22/06/83	SP	
					TAXI AEREO RIO PRETENSE LTDA	R. VOLUNT. DE SAO PAULO					15100	S. J. RIO PRETO			
PTEGM	00009194	L1P	TPR	E	EMB721C	721033	27/04/81	184	1633	026106558	SAD PAULO	SBMT SP	15/12/83	SP	
					ANTONIO ROBERTO PARENTE	R. QUINZE DE NOVEMBRO			08		SAD PAULO				
PTEGN	00009088	L1P	SIC	E	EMB 721C	000000721034	29/12/76	85	1633	34112128	POR. FERREIRA	SSEW SP	04/09/80	RJ	
					CITICORP LEASING S/A ARREND MERCANTI	AV RIO BRANCO			2A		RIO DE JANEIRO				
PTEGO	00009049	L2P	TU2	E	EMB-810C	810056	29/11/82		2073	04012258	RIO BRANCO	SBRB AC	24/05/83	AC	
					TAVAJ-TAXI AEREO VALE DO JURUA LTDA	AEROP. INT. PRESID. MEDICI					69900	RIO BRANCO			
PTEGP	00009046	L1P	SIC	E	EMB-810C	810057	04/11/82	950	2074	15477888	DOURADOS	SSDH MS	02/07/83	MS	
					TRANSPORTADORA ANDIRA LTDA	R. JOAQUIM T. ALVES					79800	DOURADOS			
PTEGQ	00009073	L2P	SE	E	EMB 810C	000000810058	26/07/77	00833	2074	61130456	SAD PAULO	SBMT SP	20/08/83	SP	
					TARRAFO S/A ATIV DE AEROLEVANTAMENTO	R NOVA YORK					SAD PAULO				

DEPARTAMENTO DE AVIACAO CIVIL
SUBDEPARTAMENTO TECNICO

REGISTRO AERONAUTICO BRASILEIRO
PL-1/103

DEZEMBRO DE 198 PAG - 137

*MARCA	CERTIF	CLAS	CAT	FB	MODELO	SERIE	INSC.	PROPR.	PMD	CPF/CGC	AERODROMO	REGISTRO	VAL.	IAH	UF
*PROPRIETARIO						ENDERECO		COMPLEMENTO		CEP	CIDADE				
PTEGR	00009106	L1P	SE	E	EMB-810C	000000810059	24/03/80		2074	75154625	CURITIBA	S881 PR	30/07/83		PR
	AERODATA	AEROFOTOG			E CON.S/A	R.DR PEDROSA		116	IA	APO30	CURITIBA				PR
PTEGS	00009206	L2P	TPR	E	EMB-810C	810060	23/07/79		2074	075997816	UBERLANDIA	SBUL MG	07/04/83		MG
	ASTOLPHO ALVES					AV ARAGUARI		535			UBERLANDIA				MG
PTEGT	00009144	L2P	TPR	E	EMB810C	000000810061	11/08/81		2074	77592749	CURITIBA	S881 PR	31/07/83		PR
	RAUL JOSE PROCO					AV BRASIL		2318	IA	102	CASCATEL				PR
PTEGU	00009122	L2P	SIC	E	EMB810C	000000810062	02/09/82		2074	82583626	LONDRINA	S8LO PR	16/09/82		SC
	RODEL E FERNANDES					R.PE.GERALDO SPETTMANN		547			83700 TUBARAO				SC
PTEGV	00009123	L2P	TU2	E	EMB810C	000000810063	30/06/82		2074	18498808	UBERLANDIA	SBUL MG	15/09/83		MG
	TAXI AEREO					AEROPORTO DE UBERLANDIA				00301	UBERLANDIA				MG
PTEGN	00009117	L2P	SIC	E	EMB810C	000000810064	23/01/80		2074	60873874	SAO PAULO	SBMT SP	12/02/83		SP
	INDUSTRIAS					R CEL XAVIER DE TOLEDO		264	10		SAO PAULO				SP
PTEGX	00009176	L2P	TPR	E	EMB810C	810065	11/03/81		2074	026904541	GOIANIA	S860 GO	22/11/83		GO
	IRAJA SILVESTRE					R.CENTO E QUINZE <8>		6			74000 GOIANIA				GO
PTEGY	00009168	L2P	SIC	E	EMB-810C	810066	22/11/77		2074	44944577	S J DA	BARRA SSJY SP	20/04/83		SP
	VIACAO SAO BENTO					R ONZE DE AGOSTO		1390			14100 RIBEIRAO PRETO				SP
PTEHA	00009150	L1P	TU2	E	EMB-720C	720043	22/03/82		1542	04147559	ITAITUBA	SNH PA	30/04/83		PA
	ALENQUER TAXI					AEROPORTO DE SANTAREM		S/N		00200	68100 SANTAREM				PA
PTEHB	00009318	L1P	TPR	E	EMB 720C	000000720044	12/07/77		1542	002774799	MARINGA	SSMG PR	13/12/83		PR
	CONSTANCIO PEREIRA DIAS					R TOME DE SOUZA		00548			MARINGA				PR
PTEHC	00009195	L1P	SIC	E	EMB720C	720045	11/04/77		1542	72695901	ARACATUBA	SSAU SP	30/07/83		SP
	AGRO PECUARIA COM E IND					AV ANTONIA PORTALEZ		1030			TUPI PAULISTA				SP
PTEHD	00009861	L1P	TPR	E	EMB-720C	720046	30/03/79		1542	002143021	GUIABA	SBCY MT	03/07/83		MT
	HERMES FERREIRA DE MORAES					R. F -BAIR.BANDEIRANTES		87			78000 GUIABA				MT
PTEHE	00009336	L1P	SIC	E	EMB-820C	820041	05/08/77		3171	17164435	B.HORIZONTE	SBBH MG	31/10/82		MG
	EMPRESA CONSTRUTORA BRASIL S A					RUA STA.RITA DURAO		1160			30000 BELO HORIZONTE				MG
PTEHF	00009338	L2P	TPR	E	EMB-820C	820042	11/01/79		3171	002080006	B.HORIZONTE	SBBH MG	02/07/82		MG
	TASSO ASSUNCAO COSTA					R JOSSAFA BELO		00247			30000 BELO HORIZONTE				MG
PTEHG	00009196	L2P	SIC	E	EMB820C	000000820034	15/08/80		3171	15142490	SALVADOR	SBSV BA	04/06/83		BA
	BANCO DO ESTADO DA BAHIA SA					AV EST UNIDOS		26	IA		SALVADOR				BA
PTEHH	00009365	L2P	SIC	E	EMB 820C	000000820044	30/08/77		3171	43817154	SAD PAULO	SBMT SP	27/01/83		RJ
	MANUFACT HANOVER DO BR					PRACA PIO X		55		202	RIO DE JANEIRO				RJ
PTEHI	00009246	L2P	TPR	E	EMB820C	000000820045	29/10/82		3171	030544979	NAVEGANTES	SSNF SC	24/05/83		SC
	ANTONIO SILVESTRE					R.PEDRO FERREIRA		180		00271	88300 ITAJAI				SC
PTEHJ	00009237	L2P	SIC	E	EMB820C	000000820046	18/05/77		3171	61130456	SAD PAULO	SBMT	13/08/83		SP
	TARRF S A ATIVID DE AEROLE					R NOVA YORK		00833			SAD PAULO				SP
PTEHK	00009366	L2P	SIC	E	EMB-820C	820047	31/08/77		3171	43817154	SAD PAULO	SBMT SP	29/01/83		SP
	MANUFAC.HANOVER DO BR.ARREN.MERC.S/A					AV.PAULISTA		2439			01311 SAO PAULO				SP
PTEHL	13009271	L2P	SIC	E	EMB820C	000000820048	25/09/80		3171	44003069	SAD PAULO		31/05/83		SP
	CREDILEASE ARRENDAM. MERC.					AV PAULISTA		2240		2	SAD PAULO				SP
PTEHM	00009627	L2P	TU2	E	EMB 820C	000000820049	08/09/81		3171	28163806	VITORIA	SBVT ES	08/06/83		ES
	AEROTAXI CAPIXABA LTDA					AERP. DE GOIABEIRAS					29000 VITORIA				ES

DEPARTAMENTO DE AVIACAO CIVIL
SUBDEPARTAMENTO TECNICO

REGISTRO AERONAUTICO BRASILEIRO
PL-1/103

DEZEMBRO DE 198 PAG - 138

*MARCA	CERTIF	CLAS	CAT	FB	MODELO	SERIE	INSC.	PROPR.	PMD	CPF/CGC	AERODROMO	REGISTRO	VAL.	IAM	*UF
*PROPRIETARIO					ENDERECO			COMPLEMENTO		CEP	CIDADE				
PTEHN	14009321	L2P	SIC	E	EMB-820C	820050	18/07/77		3171	00000000	BRASILIA	SBBR DF	19/05/83		DF
	BANCO DO BRASIL S/A				ST. BANCARIO SUL-ED. SEDE				19	70070	BRASILIA				
PTEHO	00009183	L1P	TU2	E	EMB720C	000000720047	27/07/82		1542	04138418	SANTAREM	SBSN PA	11/06/83		PA
	TAXI AEREO FERREIRA LTDA				AEROP. DE SANTAREM					68100	SANTAREM				
PTEHP	00009329	L1P	TU2	E	EMB-720C	720048	21/01/82		1542	04139564	ITAITUBA	SNH PA	25/03/83		PA
	MARAJÓ TAXI AEREO LTDA				R. DR. HUGO DE MENDONÇA			345		68180	ITAITUBA				
PTEHQ	00009473	L1P	SIC	E	EMB-720C	720049	13/08/79		1542	03528098	SAO PAULO	SBSP SP	12/04/83		MT
	COMP. VALE DO RIO ROOSEVELT				PCA ALENCASTRO			57	02		CUIABA				
PTEHS	00009156	L1P	TU2	E	EMB721C	000000721036	02/03/77		1633	03704368	CAMPU GRANDE	SBCG MS	23/01/83		MS
	CYM TAXI AEREO LTDA				BR 262 KM 3			S/N		79100	CAMPO GRANDE				
PTEHU	13009146	L2P	SIC	E	EMB-810C	810067	25/11/81		2073	63081004	SÃO PAULO	SBMT SP	12/11/83		SP
	LEASING CIDADE S. PAULO S/A ARR. MERC.				PCA. D. JOSE GASPAR			134	06	01047	SÃO PAULO				
PTEHV	13009163	L2P	SIC	E	EMB810C	000000810068	20/09/82		2074	62063177	SÃO PAULO	SBSP SP	09/08/83		SP
	SAFRA LEASING S.A - ARREND. MERC.				R. XV DE NOVEMBRO			228	02	01013	SÃO PAULO				
PTEHW	00009308	L2P	TPR	E	EMB 810C	000000810069	06/07/77		2074	004927956	UBERLANDIA	SBUL MG	07/05/83		MG
	FABIO VILELA DA SILVA				PCA RUI BARBOSA			100	API00		UBERLANDIA				
PTEHX	00009175	L1P	TPR	E	EMB-721C	721038	21/03/77		1633	299156198	CUIABA	SBCY MT	14/08/83		MT
	JOAO ARANTES JUNIOR				R. 13DE JUNHO-ED. MALUF				35	78000	CUIABA				
PTEHY	00009187	L1P	TPR	E	EMB721C	000000721039	29/03/77		1633	013522108	PR PRUDENTE	SBDN SP	23/07/83		SP
	JAIR FERREIRA DE MEDEIROS				R EUGENIO FERNANDES			00013			PRES PRUDENTE				
PTEHZ	00009185	L1P	TU2	E	EMB-721C	721040	02/03/82		1633	46598850	S. J. R. PRETO	SSRE SP	20/09/83		SP
	TAXI AEREO RIOPRETENSE LTDA				R. VOLUNT. DE SAO PAULO			3066		15100	S. JOSE	R. PRETO			
PTEIA	00009257	L1P	SIC	E	EMB721C	000000721038	17/09/80		1633	02833556	GOIANIA	SBGO GO	04/11/83		GO
	MADEIREIRA LISBOA LTDA				R POUSO ALTO			17			GUIANIA				
PTEIB	00009131	L1P	SIC	E	EMB721C	000000721042	19/01/78		1633	11286143	RECIFE	SBRF PE	15/01/83		PE
	DESMATEC LTDA				RUA FLORIANO PEIXOTO			141			RECIFE				
PTEIC	00009207	L1P	TPR	E	EMB-721C	721043	15/07/82		1633	111429876	ARAGARCAS	SBAW GO	02/04/83		GO
	GERALDO MOREIRA CONTIJO				AV. RIO DO NORTE			261		76540	IPORA				
PTEID	00009199	L1P	TPR	E	EMB-721C	000000721044	14/04/77		1633	999999979	PASSO FUNDO	SBPF RS	14/07/83		RS
	ALBERTO ANGELO TAGLIARI				R GEN OSORIO			01223			PASSO FUNDO				
PTEIE	00009172	L1P	TPR	E	EMB721C	721045	16/03/81		1633	027850481	CUIABA	SBCY MT	06/11/82		MT
	JOAO MENEZES				AV S SEBASTIAO			1885		78000	CUIABA				
PTEIF	00009445	L1P	SIC	E	EMB-721C	000000721046	12/01/81		1633	61091724	SÃO PAULO	SBMT SP	08/10/83		SP
	IND DE MAQUINAS HYPOLITO LTDA				R COLATINA			00143			SÃO PAULO				
PTEIG	00009286	L1P	TU2	E	EMB721C	000000721047	03/06/80		1633	03215175	CUIABA	SBCY MT	12/04/83		
	MECON TAXI AEREO LTDA				AER MARECHAL RONDON			S/N		78150	VARZEA GRANDE				
PTEIH	00009210	L1P	SIC	E	EMB721C	000000721048	27/04/77		1633	16189714	V CONQUISTA SNQV	CONQUISTA	03/02/78		BA
	SOCIEDADE COM DE COUROS				AV DR CRESCENCIO SILV			00310			V DA CONQUISTA				
PTEII	00009203	L1P	SIC	E	EMB-721C	721049	14/04/77		1633	11245982	RECIFE	SBRF PE	26/09/82		PE
	DIAMAR S/A				R. IMPERIAL			639		50000	RECIFE				
PTEIJ	00009227	L1P	TU2	E	EMB721C	000000721050	11/05/78		1633	60746948	RECIFE	SBRF OSASCO	16/02/78		SP
	UNIAO TAXI AEREO LTDA UTA				VILA CIDADE DE DEUS			SN							

MARCA	CERTIF	CLAS	CAT	FB	MODELO	SERIE	INSC.	PROPR.	PMD	CPF/CGC	AERODROMO	REGISTRO	VAL.	IAM
* PROPRIETARIO						ENDERECO		COMPLEMENTO		CEP	CIDADE			UF *
PTEIX	00009270	L1P	TPR	E	EMB810C	000000810070	10/06/79		2074	015484849	CURITIBA	SBCT PR	14/07/83	PR
	ALBINO GIOMBELLI E OUTROS R PRIMEIRO DE MAIO 00466 2074													
PTEIL	00009248	L2P	TPR	E	EMB-810C	000000810071	26/05/77		2074	040829828	CURITIBA	PR	19/09/82	PR
	MIGUEL JOAO COCICOV R.MAL. DEODORO 497 5 OCJ53 2074													
PTEIN	00009282	L2P	SIC	E	EMB810C	000000810073	17/06/77		2074	12282034	MACEIO	SBMO AL	17/09/83	AL
	USINA CAETE S A R. BARAO DE JACAREPAGUA 00254 2074													
PTEIO	00009192	L2P	TPR	E	EMB-810C	810074	31/08/81		2074	004273819	R. DE JANEIRO	SBRJ RJ	15/07/83	PR
	FRANCISCO FARIAS DE SOUZA R.CONSTANTINO F.DE MELO S/N 2074													
PTEIP	00009141	L2P	SIC	E	EMB810C	000000810075	30/06/82		2074	10197200	RECIFE	SBRF PR	27/05/83	PE
	USINA PEDROSA SA AV.AGAMENON MAGALHAES 764 2074													
PTEIQ	00009269	L2P	TPR	E	EMB-810C	000000810076	28/09/81		2074	042378899	CUIABA	SBCY MT	24/03/83	MT
	ALFREDO GREIPEL AV.FERNANDES C.COSTA 2210 2074													
PTEIR	00009170	L2P	TU2	E	EMB810C	000000810077	17/11/82		2074	03215175	CUIABA	SBCY MT	06/08/83	MT
	MECOM TAXI AEREO LTDA AEROP.MARECHAL RONDON 2074													
PTEIS	00009232	L2P	TPR	E	EMB-810C	810078	05/05/80		2074	798675378	BAURU	SBBU SP	08/07/83	SP
	GINO PAULUCCI JUNIOR R.VIVALDO GUINARAES 7 2074													
PTEIT	00009277	L2P	SIC	E	EMB-810C	810079	21/02/79		2074	18451005	B.HORIZONTE	SBBH MG	20/04/83	MG
	ACOPALMA CIA IND.ACOS V.D.P. ALAMEDA LOURIVAL BOECHA T 550 2074													
PTEIU	00009216	L2P	SIC	E	EMB810C	000000810080	28/04/77		2074	12275806	MACEIO	SBMO AL	24/03/83	
	COMP.AGRO INDUST ORENA IRM RUA BARAO DE JARAGUA 398 2074													
PTEIV	00009225	L2P	SIC	E	EMB810C	000000810081	10/05/77		2074	12274379	MACEIO	SBMO AL	27/07/83	
	COMP ACUCAREIRA USINA LAG AV DUQUE DE CAXIAS 1978 2074													
PTEIW	00009184	L2P	SIC	E	EMB810C	000000810082	25/03/77		2074	92689256	PORTO ALEGRE	SBPA RS	27/07/83	RS
	DISTR DE PROD DE PETR IPIRANGA SA TV FRANCISCO DE L TRUDA 40 1 2074													
PTEIX	00009189	L2P	TPR	E	EMB810C	000000810083	04/05/79		2074	072888918	PR EPIYACIO	SSEC SP	07/05/83	SP
	NEIEF MURAD AV.CEL.MARCONDES 246 TERR. 2074													
PTEIY	00009245	L2P	SIC	E	EMB-810C	810084	11/11/81		2074	75383190	TUBARAO	SSTX SC	12/06/83	SC
	DIFREI ADMIN:SE PARTIC.DE BENS LTDA R.BERNARDO FREUSER 227 2074													
PTEJC	00009190	L2P	SIC	E	EMB810C	000000810086	03/09/82		2074	54224738	S.J.B.VISTA	SSOK SP	23/08/83	SP
	CONSTRUTORA ANTONIO COSTA S.A R.PREFEITO LESSA 240 2074													
PTEJD	00009250	L2P	TPR	E	EMB810C	000000810087	27/05/77		2074	079844139	SAG PAU O SBMT		16/09/83	PR
	CODITI ODASHIRO RUA MIGUEL DIAS 403 2074													
PTEJE	13009297	L2P	SE	E	EMB-810C	810088	19/02/82		2073	76650191	CURITIBA	SBCT PR	09/07/83	PR
	ESTEIO ENGEN.E AEROLEVANTAMENTOS S/A R.REINALDO MACHADO 1151 2073													
PTEJF	13009200	L2P	SIC	E	EMB-810C	810089	13/11/79		2074	43834894	B.HORIZONTE	SNZS MG	28/04/83	SP
	NORDESTE CHEMICAL S/A-LEASING AR-MER R.ALVARES PENTEADO 216 01 2074													
PTEJG	00009283	L2P	TU2	E	EMB810C	000000810090	13/06/80		2074	03335668	CUIABA	SBCY MT	30/01/83	MT
	GUARA TAXI AEREO LTDA AEROP.MARECHAL RONDON BOX 9 2074													
PTEJH	13009249	L2P	SIC	E	EMB-810C	810091	21/01/82		2072	44003069	SAG PAULO	SBMT SP	05/11/83	SP
	CREDILEASE ARREND.MERCANTIL S/A AV.PAULISTA 2240 02 2072													
PTEJI	00009316	L2P	SIC	E	EMB 810C	000000810092	07/07/77		2074	02619021	S H DE GOIAS	SNSG GO	25/06/83	GO
	ALGODOEIRA UNIAO S A VL ALVORADA 9581 2074													

DEPARTAMENTO DE AVIACAO CIVIL
SUBDEPARTAMENTO TECNICO

REGISTRO AERONAUTICO BRASILEIRO
PL-1/103

DEZEMBRO DE 198 PAG - 140

*MARCA	CERTIF	CLAS	CAT	FB	MODELO	SERIE	INSC.	PRUPR.	PMD	CPF/CGC	AERODROMO	REGISTRO	VAL.	IAM	*UF
*PROPRIETARIO					ENDERECO	COMPLEMENTO	CEP	CIDADE		*****					
PTEJJ	00009291	LIP	SIC	E	EMB810C	000000810093	23/06/77		2074	44416204	CUIABA	SBCY MT	23/06/83		PR
ORG.COM.E IMOBILIARIA TRIVELATO LTDA					AV. BRASIL		1560			00645	85800	CASCADEL			
PTEJK	00009487	L2P	SIC	E	EMB-810C	000000810094	25/05/82		2074	12193033	MACEIO	SBMO AL	03/06/83		AL
S/A USINA ODRICURI ACUCAR E ALCOOL					RUA DR. BATISTA	ACIDLY	89			57000	JARAGUA				
PTEJL	00009409	L2P	SIC	E	EMB-810C	000000810095	10/10/77		2074	76403916	CURITIBA	SBBI PR	30/07/83		PR
HERMES MACEDO S/A IMPORTACAO E COMER					R. JOAO NEGRAO		00595				CURITIBA				
PTEJN	00009218	LIP	TU2	E	EMB721C	000000721052	18/06/82		1633	04012258	RIO BRANCO	SBRB AC	03/09/83		AC
TAVAJ TAXI AEREO VALE DO JURUA					AER. PRESIDENTE MEDICI					69900	RIO BRANCO				
PTEJO	00009524	LIP	TPR	E	EMB-721C	721053	08/07/81		1633	012063628	XANXERE	SSXA SC	03/11/82		SP
WALTER GRADELLA					PCA. DA REPUBLICA		6			73	15800	CATANDUVA			
PTEJP	12009547	LIP	TPR	E	EMB-721C	721054	05/04/81		1633	615008798	JOAO PESSOA	SBJP PB	26/06/83		MS
DEMAR CARLETO					R. QUATORZE DE JUNHO		813				79100	CAMPU GRANDE			
PTEJQ	00009265	LIP	TU2	E	EMB721C	000000721055	29/06/82		1633	78598232	CAMPINAS	SSAM SP	11/03/83		SP
RETA-REDE EST. DE TAXI AEREO LTDA					R. JOAQUIM FLORIANO		488				04534	SAO PAULO			
PTEJR	00009391	L2P	SIC	E	EMB-820C	820053	05/10/79		3171	20118550	U. HORIZONTE	SBBH MG	23/06/82		MG
TRANSMETAL LTDA					BR CDXXXVI KM		00103					VARZEA DE PALMA			
PTEJT	00009412	L2P	SIC	E	EMB-820C	000000820055	13/10/77		3171	01232305	GOIANIA	SBG0 GO	10/03/83		
COMPANHIA AGR DO EST DE GOIAS CAESCO					AV UNIVERSITARIA		609				74000	GOIANIA			
PTEJU	00009515	L2P	TU2	E	EMB 820C	000000820056	06/07/82		3171	04614277	MANAUS	SBEG AM	15/09/83		AM
RICO TAXI AEREO LTDA					AEROPORTO EDUARDO GOMES					14	69000	MANAUS			
PTEJV	00009427	L2P	SIC	E	EMB-820C	000000820057	01/11/77		3171	47954599	FRANCA	SSNC SP	27/04/83		SP
MISAKE-COM INDUSTRIA PARTICIP E ADM					R. GENERAL OSORIO		84			5		FRANCA			
PTEJW	00009458	L2P	SIC	E	EMB-820C	000000820058	02/12/77		3171	52311347	MATAO	SSMA SP	18/08/83		SP
BALDAN IMPLEMENTOS AGRICOLAS SA					AV BALDAN		1500					MATAO			
PTEJX	00009611	L2P	TU2	E	EMB-820C	820059	30/04/82		3175	83738625	NAVEGANTES	SSNF SC	16/02/83		SC
CATA CAMBORIU TAXI AEREO LTDA					AV. REPUBLICA ARGENTINA		00590				88300	ITAJAI			
PTEJY	00009454	L2P	TPR	E	EMB-820C	000000820060	19/02/81		3171	011549908	SAO PAULO	SBSP SP	28/08/82		SP
MANDEL CORREA DE SOUZA FILHO					AV. PRES. GIOVANI GRUNCHI		05930					SAO PAULO SP			
PTEJZ	00010445	LIP	TU2	E	EMB-720C	000000720050	09/12/82		1542	04358248	ITAITUBA	SNIH PA	10/05/83		PA
PONTA PONTUAL TAXI AEREO LTDA					R. DR. HUGO DE MENDONCA		121				88180	ITAITUBA			
PTEKA	00009563	LIP	TPR	E	EMB-720C	720051	12/07/82		1542	097795589	CONC. ARAGUAIA	SBAA PA	23/04/83		PA
JOSE MARTINS DA FONSECA					AEROP. CONC. DO ARAGUAIA						68540	CONC. ARAGUAIA			
PTEKB	00009330	LIP	TU2	E	EMB-720C	720052	29/07/77		1542	03340460	ARAGARCAS	SBAW GO	01/02/79		MT
TAXI AEREO GARAPU LTDA					PCA TIRADENTES		S/N				78300	BARRA DO GARCAS			
PTEKC	00009447	LIP	TPR	E	EMB-720C	000000720053	03/07/81		1542	334956020	TUPANCERETA	SSTH RS	17/12/82		RS
WALDEMIRA TERRA DOS SANTOS E OUTRO					R. JARDIM CRISTOFFEL		00044			52	90000	PORTO ALEGRE			
PTEKD	00009361	LIP	SIC	E	EMB 720C	720054	02/12/81		1542	00482836	BRASILIA	SBBR DF	30/06/83		DF
MINAS D ALIANCA IND. E COM. DE MIN. LTD					SAA/N, Q-3 LOTES	770/80					70000	BRASILIA			
PTEKE	00009384	LIP	SIC	E	EMB 720C	000000720055	16/09/77		1542	71323422	SAO PAULO	SBMT SP	10/05/83		SP
INDS DE FERRAMENTAS AGRIC SARAN LTDA					R DR PIO DUFLES		155					SERTAOZINHU			
PTEKF	00009510	LIP	TPR	E	EMB 720C	000000720056	13/01/78		1542	008125877	R. DE JANEIRO	SBRJ RJ	15/03/83		RJ
GERALDO GUSMAO BRAGA					TRV OUVIDOR		14			501		RIO DE JANEIRO			

DEPARTAMENTO DE AVIACAO CIVIL
SUBDEPARTAMENTO TECNICO

REGISTRO AERONAUTICO BRASILEIRO
PL-1/103

DEZEMBRO DE 198 PAG - 141

MARCA	CERTIF	CLAS	CAT	FB	MODELO	SERIE	INSC.	PROPR.	PMD	CPF/CGC	AERODROMO	REGISTRO	VAL.	IAM	UF
* PROPRIETARIO						ENDERECO	COMPLEMENTO			CEP	CIDADE				
PTEKG	00009383	L1P	TU2	E	EMB 720C	00000072057	15/09/77		1542	05897442	PORTU VELHO SBPV RO	11/10/83			
TAMA-TAXI AEREO MAMORE LTDA						R JOAQUIM NABUCCO	2290			78900	PORTU VELHO				
PTEKH	00009448	L1P	SIC	E	EMB-720C	720058	22/11/77		1542	17168915	B. HORIZONTE SB8H MG	26/07/83			
SONEL SOC NAC DE ELET E HIDRAUL LTDA						R CARANGOLA	00261			30000	BELO HORIZONTE				
PTEKI	00009520	L1P	SIC	E	EMB-720C	000000720059	19/01/78		1542	53224861	MIRANDOPOLIS SSMH SP	12/05/83			
MINARI E CIA LTDA						AV. BRASIL	551				OLINPIA				SP
PTEKK	00009373	L1P	TPR	E	EMB 721C	000000721056	08/09/77		1633	031483518	PR EPITACIO SSEG SP	05/04/78			
JORGE WADA						R DR JOSE FOZ	920				PRES PRUDENTE				SP
PTEKL	00009259	L1P	SIC	E	EMB721C	000000721057	01/06/77		1633	01614833	GOIANIA SBGO GO	11/10/83			
HANNIS RICHTER D E M. T. P AG.						R DA PATRIA	00080				GDIANA				GO
PTEKM	00009242	L1P	TPR	E	EMB-721C	721058	19/01/82		1633	010363606	TRES PONTAS SSTE MG	09/07/83			
JOAO VICENTE DINIZ E OUTRO						R. JOSE BONIFACIO	15				37190 TRES PONTAS				MG
PTEKN	00009327	L1P	TPR	E	EMB 721C	721059	26/07/77		1633	013259308	ARACATUBA SSAU SP	25/06/83			
WALTER RIBEIRO DE AGUIAR PAIVA						R FLORIANO PEIXOTO	00433				16100 ARACATUBA				SP
PTEKO	00009302	L1P	TPR	E	EMB-721C	721060	23/07/81		1633	46025722	CAMPINAS SSAM SP	24/06/83			
SERGIO LUIZ RODRIVALHO NOGUES E OUTRO						FAZENDA PALMARES					17400 GARCA				SP
PTEKP	00009306	L1P	TU2	E	EMB721C	000000721061	30/04/80		1633	03547296	CACERES SNKB MT	09/07/83			
CATAL CACERES AERO TAXI LTDA						AEROPORTO DE CACERES	S/N				CACERES				MT
PTEKQ	00009348	L1P	TU2	E	EMB 721C	000000721062	16/08/77		1633	05897442	PORTU VELHO SBPV RO	29/12/80			
TAMA-TAXI AEREO MAMORE LTDA						R JOAQUIM NABUCCO	2290				78900 PORTU VELHO				
PTEKS	00009279	L1P	TPR	E	EMB-721C	721064	14/10/81		1633	051486858	CUIABA SBCY MT	27/01/83			
JOSE PEDRO CHATEAUBRIAND B. DE MELO						R. 18 (BAIRRO ESPERANCA)	173				78000 CUIABA				MT
PTEKT	00009287	L1P	SIC	E	EMB721C	000000721065	29/11/82		1633	89212625	C. DO SUL SSCX RS	30/10/83			
PIBEL IMPLEMENTOS RODUVIARIOS LTDA						RUA ANTONIO RONNA	65				90000 ANCHIETA				RS
PTEKU	00009462	L1P	TPR	E	EMB-721C	000000721066	31/07/79		1633	107636351	VILHENA SBVH RO	26/04/83			
PAULO RENATO DE FREITAS PEREIRA						ROD. BR. 364 AEROPORTO					VILHENA				RO
PTEKV	00009659	L1P	TPR	E	EMB-721C	000000721067	04/09/78		1633	99999999	SANTA ROSA SSSK RS	26/07/83			
JOAO HILGEFRITZE OUTROS						AV. IJUÍ	00137				TRES PASSOS				RS
PTEKX	00009480	L1P	TU2	E	EMB-721C	721069	09/07/81		1633	04012258	RIO BRANCO SBR8 AC	09/09/83			
TAVAJ-TAXI AEREO VALE DO JURUA LTDA						AEROP. INT. PRES. MEDICI					69900 RIO BRANCO				AC
PTEKY	00009419	L1P	TPR	E	EMB-721C	721070	20/10/77		1633	003923916	B. HORIZONTE SB8H MG	25/05/83			
MURILO CARLOS PAIVA CARVALHO						R. D. VEREATO MASCARENHAS	52			904	30000 BELO HORIZONTE				MG
PTEKZ	00009301	L2P	TPR	E	EMB 810 C	000000810096	22/03/78		2074	008219778	SÃO PAULO SBMT SP	15/09/83			
EUCLIDES DE CARLI						AV. ARTHUR NONATO	5439			00796	15100 SAO J. R. PRETU				SP
PTELA	00009300	L2P	TPR	E	EMB 810 C	000000810097	30/06/77		2074	025858509	GUARAPUAVA SSQP PR	17/07/83			
ARAGAO DE MATTOS LEAO FILHO						RUA PROFA LEONIDIA	1203				GUARAPUAVA				PR
PTELB	00009346	L2P	TPR	E	EMB 810C	000000810098	29/06/82		2074	166543749	CANPU GRANDE SBCG MS	15/06/83			
PEDRO PAULO SANDRINI SANTANA						RUA PONGAI	19				79100 C GRANDE				MS
PTELC	00009320	L2P	TPR	E	EMB 810C	000000810099	06/12/82		2074	038123838	RIO PRETO SBRP SP	19/09/82			
FARID DAVID						PCA SETE DE SETEMBRO	191				14600 S. JOAO. BARRA				SP
PTELD	00009328	L2P	TPR	E	EMB 810C	000000810100	26/07/77		2074	027213687	R DE JANEIRO SBRJ RJ	10/03/83			
ARIDSTO MESQUITA AMADO						R LEONCIO CORREA	00245				R DE JANEIRO				RJ

DEPARTAMENTO DE AVIACAO CIVIL

REGISTRO AERONAUTICO BRASILEIRO

DEZEMBRO DE 198 PAG - 142

SUBDEPARTAMENTO TECNICO

PL-1/103

MARCA	CERTIF	CLAS	CAT	FB	MODELO	SERIE	INSC.	PROPR.	PHD	CPF/CGC	AERODROMO	REGISTRO	VAL.	IAM	UF	
*PROPRIETARIO						ENDERECO	COMPLEMENTO			CEP	CIDADE					
PTELE	00009353	L2P	SIC	E	EMB-810C	810101	11/01/82		2073	45371408	SAD PAUL	S BSP	SP	08/11/83	SP	
FAZ. CANADA LTDA							FAZ SAO VICENTE					PITANGUEIRAS				
PT ELF	00009317	L2P	SIC	E	EMB-810C	810102	11/07/77		2074	17227414	B. HORIZONTE	SBBH	MG	26/02/83	MG	
PLANTAR S A PLANEJ TEC ADM REFLOREST							R RIO DE JANEIRO	01611			30000	BELO HORIZONTE				
PT ELG	00009432	L2P	SIC	E	EMB-810C	000000810130	15/10/81		2074	47902283	CAMPO GRANDE	SBCG	MS	10/04/83	MS	
CIA. AGRICOLA SONORA ESTANCIA S/A							BR-CENTO SEXTENTA TRES	KM762			79410	PEDRO GOMES				
PT ELH	00009394	L2P	TPR	E	EMB-810C	810104	10/09/80		2074	013651938	ASSIS	SSAY	SP	23/10/83	SP	
CELSD FERREIRA PENCO							AV PEDRO DE TOLEDO	183			19600	RANCHARIA				
PT ELI	00009331	L2P	SIC	E	EMB-810C	810105	29/07/77		2074	17202383	B. HORIZONTE	SBBH	MG	05/08/83	MG	
CONSTRUTORA CAPARAO S A							R PARAIBA FUNCIONARIOS	556			30000	BELO HORIZONTE				
PT ELJ	00009413	L2P	TU2	E	EMB-810C	810106	21/10/82		2074	04383261	VILHENA	SBVH	RO	03/02/83	RO	
NILTON ADOLFO TAXI AEREO LTDA							R. CASTELO BRANCO	674			00020	78940 PIMENTA BUENO				
PT ELK	00009415	L2P	SIC	E	EMB-810C	810107	29/05/81		2074	30958516	VITORIA	SBVT	ES	27/05/83	ES	
COIMEX AGRICOLA S/A							AV. PRINC. ISABEL	574			29000	VITORIA				
PT ELM	00009354	L2P	TPR	E	EMB-810C	810109	07/06/82		2074	030526215	BARREIRAS	SBRR	BA	27/08/83	BA	
SEBASTIAO FERREIRA SILVA							BR 242 KM 03				47800	BARREIRAS				
PT ELN	00009395	L2P	SIC	E	EMB-810C	000000810110	16/09/82		2074	44003069	SAD PAUL	S BSP	SP	26/06/83	SP	
CREDILEASE ARREND. MERCANTIL S.A							AV. PAULISTA	2240			01310	SAD PAUL				
PT ELO	00009551	L1P	TPR	E	EMB-720C	720061	08/03/78		1542	013651938	ASSIS	SSAY	SP	28/09/83	SP	
CELSD FERREIRA PENCO							AV PEDRO DE TOLEDO	183			19600	RANCHARIA				
PT ELP	00009798	L1P	SIC	E	EMB-720C	000000720062	24/01/79		1542	06133284	GRAJAU	SNGD	MA	18/01/83	MA	
SOBERANA-AGROINDUSTRIAL S/A							RODOVIA BR CCXXVI KM	00025				GRAJAU				
PT ELQ	00009587	L1P	TPR	E	EMB-720C	720063	04/08/82		1542	117227621	CUIABA	SBCY	MT	05/08/83	MT	
JAIRG DIAS PEREIRA							AV. CASTELO BRANCO	S/N				PARANATINGA				
PT ELR	00009583	L1P	TU2	E	EMB-721C	721071	27/04/78		1633	18498808	GOIANIA	SBGD	GO	10/03/83	MG	
TAXI AEREO BRASIL CENTRAL LTDA							AER DE UBERLANDIA	S/N			38400	UBERLANDIA				
PT ELS	00009437	L1P	SIC	E	EMB-721C	000000721072	05/01/78		1633	09125923	JDAO PESSUA	SBJP	PB	27/07/83	PB	
INCA AENGENHARIA LTDA							PCA SAO PEDRO GONCALVES	48				JOAO PESSOA				
PT ELT	00009377	L1P	TPR	E	EMB 721C	000000721073	13/09/77		1633	010481473	CRATEUS	SBOG	CE	07/01/83	CE	
CLARINDO GOMES DO NASCIMENTO							R DR MOREIRA ROCHA	00638				CRATEUS				
PT ELV	00009388	L1P	TPR	E	EMB721C	000000721075	30/10/80		1633	037811278	SAD PAUL	SBMT		20/01/83	SP	
GEORG ALLAN LOWY							RUA MAESTRO ELIAS LOBO	121				SAD PAUL				
PT ELW	00009481	L2P	SIC	E	EMB-820C	820061	10/05/82		3175	44993632	ARACATUBA	SSAU	SP	18/06/83	SP	
EMP. REUNIDAS PAULISTA TRANSPORTE LTD							R. PEDRO AMERICO	S/N			16100	ARACATUBA				
PT ELX	00009386	L2P	SIC	E	EMB820C	000000820062	19/09/77		3171	28843928	R DE JANEIRO	SBRJ	RJ	21/03/83	RJ	
TOSANA AGROPECUARIA SA							R PRIMEIRO DE MARCO	00021			05	R DE JANEIRO				
PT ELY	00009519	L2P	SIC	E	EMB-820C	000000820063	18/05/82		3171	01591858	GOIANIA	SBGD	GO	16/12/82	GO	
REBRACE REFLORESTADORA DO BRASIL							PRACA CIVICA	70			74000	GOIANIA				
PT ELZ	00009638	L2P	SIC	E	EMB-820C	000000820064	03/08/79		3171	05442850	GOIANIA	SBGD	GO	06/01/83	PA	
ATLAS FRIGORIFICO SA							LOC GLEBA CAJU	S/N				SANT ARAGUAIA				
PT EMA	00009560	L2P	TU2	E	EMB-820C	820065	29/03/82		3171	04614277	MANUAS	SBEG	AM	30/07/83	AM	
RICO TAXI AEREO LTDA							AEROP. EDUARDO GOMES				69000	MANAUS				

*MARCA CERTIF CLAS CAT FB MODELO SERIE INSC. PROPR. PMD CPF/CGC AERODROMO REGISTRO VAL. IAM *
* PROPRIETARIO ENDEREÇO COMPLEMENTO CEP CIDADE UF *

PTEMC	00009592	L1P	TPR	E	EMB-720C	720064	10/05/78	1542	015446912	GOIANIA	SBGO GO	20/02/82
	JUDITH DIAS TEIXEIRA					R. CRISTINO CORTES	S/N			78300 BARRA DO GARCAS		MT
PTEMD	00009633	L1P	SIC	E	EMB-720C	720065	22/09/82	1542	88997911	PELOTAS	SBPK RS	23/04/83
	MIRIM AVIACAO AGRICOLA LTDA E OUTROS					AV. VISCONDESSA DA GRACA	113			96100 B.S. LOPES-PELOT		RS
PTEME	00009643	L1P	TU2	E	EMB-720C	000000720066	18/08/82	1542	04079190	PORTO VELHO	SBPV RO	15/06/83
	TAXI AEREO CANDEIAS LTDA					AEROC. DE PORTO VELHO				78900 PORTO VELHO		RU
PTEMF	00009639	L1P	TPR	E	EMB-720C	000000720067	01/08/78	1542	007455370	TUPANCIRETA	SSIW RS	09/06/83
	TEOFILO ANTONIO PEREIRA					R ACAMP. EDF. PROVINCIA	00060		23	97100 SANTA MARIA		RS
PTEMG	00009655	L1P	SIC	E	EMB-720C	000000720068	31/08/78	1542	87524922	PORTO ALEGRE	SBPA RS	01/09/83
	GRANJA CAROLA S/A					AV DR JULIO CASTILHOS	01144			BARRA RIBEIRO		RS
PTEMI	00009358	L1P	TU2	E	EMB-721C	721077	30/06/82	1633	03215175	CUIABA	SBCY MT	12/07/83
	MECON TAXI AEREO LTDA					AEROP. MAL. RONDON	S/N			78150 VARZEA GRANDE		MT
PTEMJ	00009449	L1P	SIC	E	EMB-721C	721078	20/04/82	1633	61803045	SAO PAULO	SBMT SP	12/02/83
	WISA-ENGENHARIA LTDA					AV. DR. VIEIRA CARVALHO	172		02	01210 SAO PAULO		SP
PTEMK	00009459	L1P	TU2	E	EMB-721C	721079	23/07/79	1633	14674451	SALVADOR	SBSV BA	24/05/83
	ATA-AEROTAXI ABAETE LTDA					AV SETE DE SETEMBRO	307		201	40000 SALVADOR		BA
PTEML	00009505	L1P	SIC	E	EMB 721C	000000721080	09/02/78	1633	08811002	CAMP. GRANDE	SBKG PB	22/03/83
	PREMOL-INDUSTRIA E COMERCION S/A					R. LUIZ MALHEIROS	00310		12	CAMP. GRANDE		PB
PTEMM	00009468	L1P	TU2	E	EMB 721C	000000721081	20/09/78	1633	00108456	BRASILIA	SBBR DF	23/03/83
	AEROTAXI CANARIO LTDA					AER INTERNACIONAL	S/N			71600 BRASILIA		DF
PTEMN	00009539	L1P	TPR	E	EMB 721C	000000721082	20/10/82	1633	001713361	CUIABA	SBCY MT	04/11/83
	EDMAR GOMES DE OLIVEIRA					R. ALBUQUERQUE PEIXOTO	173			78000 CUIABA		MT
PTEMO	00009438	L1P	TPR	E	EMB-721C	000000721083	15/05/78	1633	003415179	CORN. PROCOPIO	SSCC PR	12/06/83
	SERGIO LEO LANDGRAFF					E DOS BANDEIRANTES	00493			COR PROCOPIO		PR
PTEMQ	00009488	L1P	TPR	E	EMB 721C	000000721085	27/12/79	1633	00089607	BRASILIA	SBRJ DF	02/08/83
	THOR TAXI AEREO LTDA					AER INT BRASILIA BOX-4	00000		00	71600 BRASILIA		DF
PTEMR	00009392	L2P	TPR	E	EMB-810C	810111	15/05/80	2074	003964511	GOIANIA	SBGO GO	19/06/83
	LIZANDRO VIEIRA DA PAIXAO					R. <U> 688, Q.33 LOTE 34				74000 GOIANIA		GO
PTEMS	00009381	L1P	SE	E	EMB 810C	000000810112	30/11/82	2074	76650191	CURITIBA	SBCT PR	21/06/83
	ESTEIO ENG. E AEROLEVANTAMENTOS				S.A	R. REINALDO MACHADO	1151			80000 CRISTO REI		PR
PTEMT	00009340	L2P	SIC	E	EMB-810C	810113	08/08/77	2074	17397415	B. HORIZONTE	SBBH MG	10/09/83
	ENGEFRIL ENG DE FRIO LTDA					AV DAS INDUSTRIAS	02923			33000 STA LUZIA		MG
PTEMU	00009359	L1P	TPR	E	EMB-810C	810114	23/11/82	2074	001605396	B. HORIZONTE	SBBH MG	11/03/83
	RICARDO EULER E. OUTRO					RUA RIO DE JANEIRO	1994			30000 BELO HORIZONTE		MG
PTEMV	00009355	L2P	TPR	E	EMB 810C	000000810115	22/10/80	2074	015168098	RIB PRETO		16/03/83
	GILBERTO DE LAMEIDA PRADO					FAZENDA SANTA FE				14680 JARDINOPOLIS		SP
PTEMW	00009397	L2P	TPR	E	EMB-810C	000000810116	29/09/77	2074	002502608	SAD PAULO	SBMT	27/08/83
	HELIO CORREIA LIMA					R RION DE JANEIRO	00274		11	SAD PAULO		SP
PTEMX	00009442	L2P	TU2	E	EMB-810C	000000810117	13/08/82	2074	83932814	JOINVILE	SBJV SC	19/02/83
	ORION AERD TAXI LTDA					R. TENENTE SILVEIRA	46		09	904 88000 FLORIANOPOLIS		SC
PTEMY	00009379	L2P	TPR	E	EMB-810C	810118	26/02/82	2073	018423667	SAD PAULO	SBSP SP	15/03/83
	JACKS GRIMBERG					R. AGOSTINHO CAPORALLI	277			08700 MOGI DAS CRUZES		SP

*MARCA	CERTIF	CLAS	CAT	FB	MODELO	SERIE	INSC.	PROPR.	PMD	CPF/CGC	AERODROMO	REGISTRO	VAL.	IAM
*PROPRIETARIO						ENDERECO		COMPLEMENTO		CEP	CIDADE	CIDADE		UF
PTEMZ	00009398	L2P	SIC	E	EMB-810C	000000810019	06/10/80		2074	78175692	CURITIBA	SBCT PR	23/09/83	PR
	PROSERV	PROC DE DADOS	E	S	S/C LTDA	R. GUAIANASES		00400			CURITIBA			
PTENA	00009380	L2P	SIC	E	EMB 810L	000000810120	24/09/82		2074	42506311	R. DE JANEIRO	SBRJ RJ	06/08/83	RJ
	SPALA	EDITORIA LTDA				AV. RIO BRANCO		109	G. 501		20040	RIO DE JANEIRO		
PTENB	00009433	L2P	TPR	E	EMB-810C	000000810121	24/07/79		2074	004515179	CURITIBA	SBCT PR	24/12/82	PR
	GILBERTO	ANTONIO TELLI				JABOTICABAL					LARANJEIRAS	SUL		
PTENC	00009460	L2P	SIC	E	EMB-810C	810122	06/12/77		2074	01016989	ANAPOLIS	SNNE GO	15/12/82	GO
	TRANSBRASILIANA	TRANSP E				AV. BRASIL		00701			ANAPOLIS			
PTEND	00009440	L2P	TPR	E	EMB-810C	810123	30/09/82		2074	000314508	SAO PAULO	SBMT SP	06/10/83	SP
	JDAO	TEIXEIRA POSSES				R. PEDRU VICENTE		98			01109	SAO PAULO		
PTENE	00009423	L2P	SIC	E	EMB-810C	000000810124	17/06/80		2074	51665396	SAO PAULO	SBMT SP	20/08/83	SP
	CASTRO-ENGENHARIA	E COMERCIO S/A				AV FRANCISCO JOSE LONGO		00511			S J CAMPOS			
PTENG	00009548	L2P	SIC	E	EMB-820C	820066	28/02/78		3171	60409075	ARARAS	SSAA SP	01/06/83	SP
	COMPANHIA	IND E COM BRAS				R DA CONSOLACAO		00896			01302	SAO PAULO		
PTENH	00009546	L2P	SIC	E	EMB-820C	000000820067	24/02/78		3171	33412792	R DE JANEIRO	SBRJ RJ	23/06/83	RJ
	CONSTRUTORA	QUEIROZ GALVAO S/A				AV RIO BRANCO		156	3034			RIO DE JANEIRO		
PTENI	00009543	L2P	TU2	E	EMB-820C	820068	20/03/81		3171	15189020	SALVADOR	SBSV BA	28/01/83	BA
	BATA	BAHIA TAXI AEREO LTDA				R RUY BARBOSA		15	905		40000	SALVADOR		
PTENK	00009640	L2P	TU2	E	EMB-820C	820070	28/01/82		3175	04838652	SANTAREM	SBSN PA	03/06/83	PA
	AEROBEL	AERO TAXI LTDA				TRV. FRANCISCO CORREA		200			68100	SANTAREM		
PTENL	13009608	L2P	SIC	E	EMB 820C	000000820071	20/06/78		3171	43833821	CORN. PROCOPIO	SSCC PR	23/08/83	SP
	LEASING	BRADESCO S/A ARREN				AV. IPIRANGA		00282	13			SAO PAULO		
PTENM	00009636	L2P	SIC	E	EMB-820C	000000820072	28/07/78		3171	83646620	CRICIUMA	SSCU SC	23/08/83	SC
	CERANICA	SANTA CATARIAN S.A				R ANITA GARIBALDI		430			CRICIUMA			
PTENN	00009671	L2P	SIC	E	EMB820C	000000820073	19/09/78		3171	60933603	SAO PAULO	SBMT SP	25/08/83	SP
	CESP	COMPANHIA ENERGETICA DE S PAULO				AV PAULISTA		2086				SAO PAULO		
PTENO	00009669	L2P	SIC	E	EMB820C	000000820074	15/09/78		3171	60933603	SAO PAULO	SBMT SP	14/09/83	SP
	CESP	COMPANHIA ENERGETICA DE S PAULO				AV PAULISTA		2086				SAO PAULO		
PTENP	00009749	L2P	SIC	E	EMB-820C	000000820075	11/12/78		3171	47662101	SAO PAULO	SBMT SP	14/05/83	SP
	PAISA-PINFILDO	AGROPECUARIA INDUS.				RUA DAS BICUIBAS		103				SAO PAULO		
PTENQ	00009443	L2P	TU2	E	EMB-810C	000000810126	29/10/80		2074	06042832	FORTALEZA	SBFZ CE	20/11/82	CE
	JTA	JANGADEIRO TAXI AEREO LTDA				AV TRISTAO GONCALVES		01353				FORTALEZA		
PTENR	00009542	L2P	SIC	E	EMB 810C	000000810127	05/05/80		2074	25636556	UBERLANDIA	SBUL MG	15/04/83	MG
	C.C.O.	CONSTRUTORA CENTRO OESTE S.A.				AV FLORIANO PEIXOTO		1615				UBERLANDIA		
PTENS	00009441	L2P	SIC	E	EMB-810C	000000810128	01/06/81		2074	49925225	UBERLANDIA	SBUL MG	16/04/83	SP
	CIA	ITAULEASING DE ARREN. MERCANTIL				R.15 DE NOVENBRO		324				SAO PAULO		
PTENT	00009605	L2P	TPR	E	EMB-810C	810129	15/06/78		2073	438270207	R. DE JANEIRO	SBRJ RJ	12/02/83	RJ
	ALBERTO	SIGNORINI				AV ATLANTICA		822	201		22010	RIO DE JANEIRO		
PTENV	00009531	L2P	TPR	E	EMB 810C	000000810131	01/02/78		2074	016139958	SAO PAULO	SBMT SP	31/08/83	SP
	ROQUE	FELICIO				R. PROF. LUCIANO PRAIA		00205				SAO PAULO		
PTENW	00009523	L2P	SIC	E	EMB 810C	000000810132	25/01/78		2074	27486182	VITORIA	SBVT ES	27/05/83	ES
	VIACAO	AGUIA BRANCA S/A				RDD BR 262 KM 05		S/N				CARIACICA		

MARCA	CERTIF	CLAS	CAT	FB	MODELO	SERIE	INSC.	PROPR.	PMD	CPF/CGC	AERODROMO	REGISTRO	VAL.	IAM	
PROPRIETARIO						ENDEREÇO	COMPLEMENTO			CEP	CIDADE	UF			
P TENX	13009467	L2P	SIC	E	EMB-810C	810133	16/02/81		2074	62868302	R. DE JANEIRO	SBRJ RJ	01/06/83	SP	
BCN-LEASING	ARRENDAMENTO MERCANT.S/A					R PEDRO AMERICO		32	10		01045	SAO PAULO			
P TENY	00009452	L2P	SIC	E	EMB-810C	00000810134	15/12/82		2074	21007786	B. HORIZONTE	SBBH MG	19/11/83	MG	
REBA-REFLORESTADORA DA BAHIA LTDA						R-LAVRAS		188			30000	S. PEDRO-B. HORIZ			
P TENZ	00009503	L2P	SIC	E	EMB-810C	00000810135	06/01/78		2074	03226099	CAMPO GRANDE	SBCG MS	24/07/82	MS	
CONSTRUMAT LTDA-ENG E COMERCIO						R EUCLIDES DA CUNHA		279			79100	CAMPO GRANDE			
P TEOC	13009554	L2P	TPR	E	EMB-810C	810138	14/07/82		2074	005698798	C. DE MARTE	SBMT SP	20/10/83	SP	
JOSE CALLEGARI E OUTROS						AV. BOGAERT		200			04298	VILA VERMELHA			
P TEOF	00009766	L1P	SIC	E	EMB-721C	721086	13/01/82		1633	27183425	R. DE JANEIRO	SBRJ RJ	10/11/83	RJ	
CONTEK ENGENHARIA S/A						AV. RIO BRANCO		257	1611		20040	RIO DE JANEIRO			
P TEOG	00009496	L1P	TPR	E	EMB 721C	000000721087	06/10/80		1633	035726096	BRASILIA	SBBR DF	16/01/83	DF	
JOSE ANTONIO DE ALMEIDA						AV. QNB OITO - LUTE		00008				TAGUATINGA			
P TEOH	00009811	L1P	TPR	E	EMB-721C	000000721088	30/01/79		1633	003544574	GUARARAPES	JAO PESSOA	30/04/83	PB	
ALMIR MACHADO C DE OLIVEIRA E OUTRO						AV RUI CARNEIRO		481							
P TEOI	00009485	L1P	TU2	E	EMB-721C	721089	24/08/82		1633	04012258	RIO BRANCO	SBRB AC	26/04/83	AC	
TAVAJ - TAXI AEREO VALE DO JURUA LTDA						AEROP. INT. PRES. MEDICI					69900	RIO BRANCO			
P TEOJ	00009759	L1P	TPR	E	EMB-721C	000000721090	22/12/80		1633	198292563	IMPERATRIZ	SBIZ MA	29/01/83	MA	
APARECIDA ALMEIDA REZENDE						R0D BR OIO KM 01						IMPERATRIZ			
P TEOK	00009569	L1P	SIC	E	EMB-721C	721091	25/06/81		1633	05426614	SAO PAULO	SBMT SP	22/01/83	SP	
ACAPU AGRO PECUARIA E OUTRO						R. FRANCISCO PONTREMOLZ		151				IBIRAREMA			
P TEO L	00009727	L1P	TPR	E	EMB-721C	000000721092	15/12/82		1633	038563727	SAO PAULO	SBMT SP	26/11/83	RJ	
JOSE SALVADOR CARLOS CAMPANHA						AV. ATLANTICA		3170	41		22070	RIO DE JANEIRO			
P TEO M	00009567	L1P	TU2	E	EMB-721C	000000721093	06/08/81		1633	04012258	RIO BRANCO	SBRB AC	29/04/83	AC	
TAVAJ - TAXI AEREO VALE DO JURUA LTDA						AEROP. INTERNACIONAL					69900	RIO BRANCO			
P TEO N	00009799	L1P	TPR	E	EMB-721C	000000721094	24/01/79		1633	017868908	MANAUS	PAVINI	23/01/83	AM	
ANTONIO FELIX DE OLIVEIRA						PCA SANTO AGOSTINHO		00131							
P TEO O	00009561	L1P	TU2	E	EMB-721C	000000721096	22/07/82		1633	03335676	GUIABA	SBCY MT	03/08/83	MT	
TANOMAT TAXI AEREO NORTE DO MT. LTDA						AEROP. MARECHAL RONDON		BUX10			78150	VARZEA GRANDE			
P TEO P	00009665	L1P	TPR	E	EMB-720C	000000720069	03/08/82		1542	417133898	GUIABA	SBCY MT	04/08/83	MT	
JOAO DE DEUS GUIROS						AV. AMAZONAS		S/N				JUARA			
P TEO Q	00009644	L1P	SIC	E	EMB-720C	000000720070	08/08/78		1542	60395167	SAO PAULO	SBMT SP	16/11/82	SP	
CONSTRUTORA CIVIL E IND S/A CONCISA						R BR DE ITAPETININGA		140	9	OCJ92	01042	SAO PAULO			
P TEO R	00009695	L1P	SIC	E	EMB-720C	000000720071	12/10/78		1542	04932729	GUIANIA	SBCG GO	14/09/79	SP	
AGRO PEC XINGU SA AGROPEXIN						AV GETULIO VARGAS		640				GUIABA			
P TEO S	00009717	L1P	TPR	E	EMB-720C	720072	06/11/78		1542	004771336	BELEM	SBBE PA	10/05/83	MG	
ANTONIO BARBOSA DE SOUZA						AV. SANTOS DUMONT		00205				UBERABA			
P TEO T	00009857	L1P	TPR	E	EMB-702-	000000720073	28/03/79		1542	038915931	CAMPUS	BELOS SNCR GO	08/10/83	GO	
ROBERTO CARLOS MEIRELES						PCA RUI BARBOSA		S/N				CAMPUS BELOS			
P TEO V	00009739	L1P	SIC	E	EMB-720C	720075	29/09/80		1542	17233974	B. HORIZONTE	SBBH MG	18/02/83	MG	
DIMAP S/A. DISTR. DE PROD. E MAT PRIM						AV. AFONSO PENA		00726	1901		30000	BELO HORIZONTE			
P TEO W	13009570	L1P	SIC	E	EMB 721C	000000721096	04/04/78		1633	43817154	SAO PAULO	SBMT SP	09/08/83	SP	
MANUFACTURES H DO BRASIL A MERC S/A						AV. PAULISTA		02439	07			SAO PAULO			

DEPARTAMENTO DE AVIACAO CIVIL
SUBDEPARTAMENTO TECNICO

REGISTRO AERONAUTICO BRASILEIRO
PL-1/103

DEZEMBRO DE 198 PAG - 146

*MARCA	CERTIF	CLAS	CAT	FB	MODELO	SERIE	INSC.	PROPR.	PHD	CPF/CGC	AERODROMO	REGISTRO	VAL.	IAM
*PROPRIETARIO						ENDERECO	COMPLEMENTO			CEP	CIDADE			UF *
PTEOX	00009634	LIP	TPR	E	EMB-721C	721097	25/07/78		1633	071259338	BOTUCATU	SSBK SP	09/06/83	SP
ANTONIO SOARES BATISTA PCA-EMILIO PEDUTTI														
PTEOY	00009765	LIP	SIC	E	EMB-721C	000000721098	29/12/78		1633	03536810	CUIABA	SBCY MT	06/11/83	MT
EMPR.ASSIST-TEC RURAL NATO GROSSO AV.MAL.RONDUN -AEROMAT														
PTEOZ	00009595	LIP	TPR	E	EMB 721C	000000721099	28/01/80		1633	061836971	CUIABA	SBCY MT	15/01/82	MT
CIRO LELLIS RAFFA R ALM HENRIQUE P GUEDES														
PTEPB	00009769	LIP	TPR	E	EMB-721C	000000721101	08/01/79		1633	005180506	TRES PONTAS	SSTE MG	18/10/83	MG
JOSE ALFREDO REIS R.SAO PEDRO														
PTEPC	00009594	LIP	TU2	E	EMB 721C	000000721102	16/05/78		1633	05924568	PORTO VELHO	SBPV RO	24/03/81	RO
TAJAM-TAXI AEREO JAMARI LTDA R.FARGUAR														
PTEPD	00009688	LIP	TPR	E	EMB-721C	000000721103	06/10/78		1633	120349599	CORN. PROCOPIO	SSCC PR	03/06/83	PR
ATILIO ZAHARIAN AV XV DE NOVEMBRO														
PTEPE	00009698	LIP	TPR	E	EMB-721C	721104	15/01/82		1633	237514790	STA. CRUZ SUL	SSSC RS	23/07/83	RS
PEDRO MANUEL COLLET MEYGRET P. GASPAR R.RIO DE JANEIRO														
PTEPG	00009872	LIP	TU2	E	EMB-721C	000000721106	03/08/82		1633	097795589	CONC. ARAGUAIA	SBAA PA	22/05/83	PA
JOSE MARTINS DA FONSECA AEROP. CONC. DO ARAGUAIA														
PTEPH	00009854	LIP	TU2	E	EMB-721C	000000721107	30/09/82		1633	03963816	CAMPD GRANDE	SBCG MS	01/12/83	MS
MATO GROSSO DO SUL TAXI AEREO LTDA AV. EDUARDO ELIAS ZARAN														
PTEPI	00009530	L2P	SIC	E	EMB-810C	000000810141	27/01/78		2074	81828758	UMUARAMA	SBUM PR	16/12/83	PR
CAFFEIRA CATRE LTDA AV GUANABARA														
PTEPL	13009514	L2P	SIC	E	EMB 810C	000000810144	15/04/82		2074	47184932	SAO PAULO	SBMT SP	28/10/83	SP
CONIND LEASING S.A. ARREND. MERCANTIL R. CONSELHEI. CRISPINIANO														
PTEPM	00009577	L2P	SIC	E	EMB 810C	000000810145	12/04/78		2074	01535210	GOIANIA	SBGO GO	02/10/81	GO
METAIS DE GOIAS S/A-METAGO AV. SANTOS DUMONT														
PTEPN	00009516	L2P	TPR	E	EMB 810C	000000810146	25/07/78		2074	015220518	SAO PAULO	SBMT SP	05/01/83	SP
GERALDO DINIZ JUNQUEIRA AV. HUM														
PTEPO	00009527	L2P	TPR	E	EMB 810C	000000810147	26/01/78		2074	010255978	GOIANIA	SBGO GO	17/02/83	SP
GILBERTO MARIA ROSSETTI JR E OUTROS RUA HANS NOBILING														
PTEPP	00009536	L2P	TPR	E	EMB 810C	000000810148	08/02/78		2074	043632138	SAO PAULO	SBMT SP	08/03/83	SP
VESPAZIANO JUNQUEIRA FRANCO FILHO AV 19														
PTEPR	00009544	L2P	SIC	E	EMB-810C	810150	02/02/82		2073	18822874	B. HORIZONTE	SBBH MG	22/07/83	MG
BETON-ENGENHARIA LTDA R. CURA D'ARS														
PTEPS	00009745	LIP	TU2	E	EMB-720C	720076	14/05/82		1542	04139788	CONC. ARAGUAIA	SBAA PA	05/09/82	PA
REDENCAO TAXI AEREO LTDA R. OTAVIO BATISTA														
PTEPT	00009839	LIP	TPR	E	EMB-720C	000000720077	07/06/82		1542	049452391	GOIANIA	SBGO GO	23/07/83	GO
ADMEU RIBEIRO PRUDENTE AV. AMERICANO DO BRASIL														
PTEPU	00009762	LIP	SIC	E	EMB-720C	000000720078	28/12/78		1542	55973010	RIB. PRETO	SSIP SP	28/08/82	
COMPANHIA CONQUISTA-AGROPECUARIA ROD SP 333														
PTEPV	00009767	LIP	TPR	E	EMB-720C	000000720079	03/01/79		1542	013618991	GOIANIA	SBGO GO	11/12/79	GO
ABDALA INACIO FERREIRA AV ALFREDO MASSER														
PTEPW	00009776	LIP	TU2	E	EMB-720C	000000720080	06/02/81		1542	04743555	CONC. ARAGUAIA	SBAA PA	19/12/82	
CARAJAS TAXI AEREO AV SETE DE SETEMBRO														

DEPARTAMENTO DE AVIACAO CIVIL
SUBDEPARTAMENTO TECNICO

REGISTRO AERONAUTICO BRASILEIRO
PL-1/103

DEZEMBRO DE 198 PAG - 147

*MARCA	CERTIF	CLAS	CAT	FB	MODELO	SERIE	INSC.	PROPR.	PMU	CPF/CGC	AERODROMO	REGISTRO	VAL.	IAM	*
*PROPRIETARIO						ENDERECO	COMPLEMENTO			CEP	CIDADE	CIDADE			UF
PTEPX	00009738	L2P	SIC	E	EMB-820C	00000800076	24/11/78		3171	61192373	SAD PAULO	SBMT SP	15/06/83		
	CONSTRUTORA BETER S.A.					R JOAO TIBIRICA	1112				05077	SAD PAULO			
PTEPY	00009864	L2P	SIC	E	EMB-820C	820077	05/04/79		3171	21444765	B. HORIZONTE	SBBH MG	31/08/83		
	AGRONORTE S.A.					R DOM ARISTIDES	250				JANAUBA		MG		
PTEPZ	00009793	L2P	SIC	E	EMB-820C	820078	24/01/79		3171	05373642	BELEM	SBBE PA	02/09/83		
	FAZENDAS REUNIDAS EMAY S/A					RCD BR OIO	SN			OKM93	S D CAPIM		PA		
PTEQA	00009817	L2P	SIC	E	EMB-820C	00000820079	18/08/82		3171	33131541	ARAXA	SNAS MG	21/10/83		
	CBMM-CIA BRAS. DE MET. E MINERACAO					CORREGO DA MATA	S.N			00008	38180	ARAXA		MG	
PTEQB	00009867	L2P	SIC	E	EMB-820C	00000820080	09/04/79		3171	60606027	CAMPINAS	SSAM SP	24/05/83		
	SOMA EQUIPAMENTOS INDUSTRIAIS S/A					AV-SOMA	00700				13170	SUMARE		SP	
PTEQC	00009885	L1P	TPR	E	EMB-721C	000000721108	15/05/79		1633	044239410	SAU BORJA	SSSW RS	31/12/82		
	ALDO JOSE GRUTZMACHER					R RIACHUELO	865					SAD BORJA		RS	
PTEQD	00009859	L1P	TU2	E	EMB-721C	721109	23/07/81		1633	04012258	RIU BRANCO	SRBR AC	14/08/83		
	TAVAJ-TAXI AEREO VALE DO JURUA LTDA					AEROP. INT. DO RIU BRANCO					69900	RIU BRANCO		AC	
PTEQF	00009873	L1P	SIC	E	EMB-721C	000000721111	26/04/79		1633	15110158	FEIRA SANTANA	SNFS BA	30/03/83		
	INCOBOL S/A-INDUS.E.AGROPECUARIA					RCD-BR-CCCXXIV KM	00103					F.DE SANTANA		BA	
PTEQG	00009926	L1P	TPR	E	EMB-721C	000000721112	09/09/82		1633	042627511	TAGUATINGA	SNTY GU	24/08/83		
	DEOCLECIO RIBEIRO DE ALMEIDA FILHO					QSC 13				OC/17	70700	TAGUATINGA		DF	
PTEQI	00009945	L1P	SIC	E	EMB-721C	721114	16/08/79		1633	05426705	CUNC. ARAGUAIA	SBAA PA	04/11/83		
	AGRO-PECUARIA BELCON S/A					FAZ.N.SRA.MEDIANEIRA					63540	CUNC.ARAGUAIA		PA	
PTEQK	00010049	L1P	SIC	E	EMB-721C	000000721116	29/08/81		1633	75461418	LONDRIANA	SBLO PR	10/07/83		
	TROIAN IND.E COM.CAFE E CEREAIS					AV.LONDRIANA-PROLONGAM.	S/N				87970	NOVA LONDRIANA		PR	
PTEQL	00010079	L1P	TPR	E	EMB-721C	000000721117	26/11/79		1633	023123951	PUNTA PURA	SOPP MS	25/09/83		
	RODOLFO PEREIRA					R.D.PEDRO II	00329					PUNTA PURA		MS	
PTEQN	00009947	L1P	SIC	E	EMB-721C	000000721119	14/08/79		1633	89563985	CAXIAS	DO SUL SSCX RS	30/06/83		
	AMG EMPREEND IMOB LT					R DOS 18 DO FORTE	1815			1	102	C DO SUL		RS	
PTEQO	00010009	L1P	SIC	E	EMB 721C	721120	11/12/81		1633	87346896	PORTO ALEGRE	SBPA RS	14/07/83		
	CONSTRUTORA ZDCOLOTTI LTDA					AV.PERNAMBUCO	1700				90000	PORTO ALEGRE		RS	
PTEQP	00010048	L1P	SIC	E	EMB-721C	000000721121	04/12/79		1633	79613345	ITUMBARA	SNKA GU	11/09/83		
	YAMAGUCHI & CIA LTDA					RDD.BR 153 KM 204						ITUMBARA		GO	
PTEQR	00009571	L2P	TPR	E	EMB 810C	000000810153	01/07/82		2074	042627511	CASCADEL	SBCA PR	08/01/83		
	DEOCLECIO RIBEIRO DE ALMEIDA FILHO					QSC 13, CASA 17					70700	TAGUATINGA		DF	
PTEQU	00009581	L2P	SIC	E	EMB 810C	000000810156	30/07/79		2074	14910731	GUATABA	SBGY MT	07/04/83		
	COLONIZADORA GAUCHA LTDA					AV. BRASIL	02244				85800	CASCADEL		PR	
PTEQV	00009651	L2P	SIC	E	EMB-810C	000000810157	06/10/81		2074	44416204	CASCADEL	SBCA PR	26/06/83		
	ORG.COMERC.IMOBILIARIA TRIVELATO LTD					AV. BRASIL	1560				85800	CASCADEL		PR	
PTEQW	00009575	L2P	TU2	E	EMB-810C	810158	06/05/81		2074	18498808	UBERLANDIA	SBUL MG	24/05/83		
	TAXI AEREO BRASIL CENTRAL LTDA					AEROP.EDUARDO GOMES				00301		UBERLANDIA		MG	
PTEQX	00009559	L2P	SIC	E	EMB 810C	000000810159	12/06/80		2074	51376853	PIRACICABA	SSYI SP	06/04/83		
	USINA CRECIUMAL S/A					FAZ-CRECIUMAL	01663					LEME		SP	
PTEQY	00009568	L2P	TU2	E	EMB 810C	000000810160	04/04/78		2074	45258621	RIB.PRETO	SSIP SP	11/09/83		
	NBR DESMATAMENTO E TERRAPLANAGEM					AV.CASTELO BRANCO	01909					RIB.PRETO		SP	

DEPARTAMENTO DE AVIACAO CIVIL
SUBDEPARTAMENTO TECNICO

REGISTRO AERONAUTICO BRASILEIRO
PL-1/103

DEZEMBRO DE 198 PAG - 148

MARCA	CERTIF	CLAS	CAT	FB	MODELO	SERIE	INSC.	PROPR.	PMD	CPF/CGC	AERODROMO	REGISTRO	VAL.	UAM	UF
PROPRIETARIO						ENDERECO	COMPLEMENTO	CEP	CIDADE				UF		
PTEQZ	00009586	L2P	TU2	E	EMB-810C	810161	08/07/82		2073	01579267	GOIANIA	SBGO GO	04/10/83	GO	
UTA	UNIAO TAXI AEREO LTDA					AEROP. SANTA GENOVEVA				74000	GOIANIA				
PTERA	00009607	L2P	TPR	E	EMB-810C	00000810162	20/06/78		2074	007261090	PELOTAS	SBPK RS	28/10/83	RS	
	ERICO DA SILVA RIBEIRO					PCA 20 DE SETEMBRO	747				PELOTAS				
PTERB	00009632	L2P	SIC	E	EMB-810C	810163	23/07/80		2074	51654648	LINS	SBLN SP	05/01/83	SP	
	CERMACO-CER MADEIRA F M CONST LTDA					AV.SAO PAULO	00798				LINS				
PTERC	00009631	L2P	SIC	E	EMB 810C	00000810164	03/06/80		2074	29733391	JUIZ DE FORA	SSJF MG	05/03/83	RJ	
	SP: A S.A.AGRO PECUARIA					AV.ZOELLO SOLA	01100				TRES RIOS				
PTERD	00009649	L2P	SIC	E	EMB-810C	00000810165	21/08/78		2074	33035536	R.DE JANEIRO	RJ	09/02/83	RJ	
	JOAO FORTES ENGENHARIA S.A					R MEXICO	21			202	RIO DE JANEIRO				
PTERE	00009622	L2P	TPR	E	EMB 810C	00000810166	07/08/80		2074	026401202	PORTO VELHO	SBPV RO	20/08/83	RO	
	DELVANY RIBEIRO DE SOUZA					AV.GETULIO VARGAS	02803				PORTO VELHO				
PTERF	00009612	L2P	TU2	E	EMB 810C	00000810167	26/06/78		2074	05897442	PORTO VELHO	SBPV RO	07/05/80		
	TANA-TAXI AEREO MADRE LTDA					R JOAQUIM NABUCCO	2290				78900	PORTO VELHO			
PTERG	00009589	L2P	TPR	E	EMB 810C	00000810168	02/06/82		2074	035771638	RIB. PRETO	SBRP SP	23/04/83	SP	
	JOSE RIBEIRO DE MENDONCA E OUTROS					RUA HUM	01110				14620	ORLANDIA			
PTERH	00009593	L2P	SIC	E	EMB-810C	810169	29/01/82		2073	49391345	SAO PAULO	SBSP SP	17/05/83	SP	
	BRASILEIRA DIST.ALCOOL,AGUAR.ACUC.LT					R.ADRIANO BDRGONOVE	238				13200	JUNDIAI			
PTERI	00009653	L2P	SIC	E	EMB-810C	00000810170	30/08/78		2074	01543529	GOIANIA	SBGO GO	14/09/83	GO	
	RODOLFO INO E CONSTR LT					R MUTUM	110				GOIANIA				
PTERJ	00009623	L2P	SIC	E	EMB-810C	810171	05/04/82		2073	76000710	GARCA	SSGQ SP	19/06/83	PR	
	R.J.TEIG EMPREEND-IMOBILIARIOS LTDA					PCA.OSORIO	77				80000	CURITIBA			
PTERK	00009641	L2P	TU2	E	EMB-810C	810172	06/04/82		2074	18498808	UBERLANDIA	SBUL MG	15/03/83	MG	
	TAXI AEREO BRASIL CENTRAL LTDA					AEROP.EDUARDO GOMES					38400	UBERLANDIA			
PTERL	00009661	L2P	TPR	E	EMB-810C	00000810173	18/06/82		2074	021428808	RIB. PRETO	SBRP SP	16/09/83	SP	
	FRANCISCO RIB. DE CARVALHO E OUTROS					AV.PRES.CASTELO BRANCO	1263				14100	RIB.PRETO			
PTERM	00009711	L2P	SIC	E	EMB-810C	810174	30/03/82		2074	14936512	CASCADEL	SBCA PR	22/09/83	MT	
	COLONIZADORA TERRANORTE LTDA					R.MAJ.GAMA	1260				78000	CUIABA			
PTERN	00009807	L1P	TPR	E	EMB-720C	000000720081	29/01/79		1542	742508418	RIB-PRETO	SSIP SP	14/01/83	SP	
	MARIA NEUSA C GUIMARAES E OUTRO					R.VISC.DE INRAUMA	1478				R. PRETO				
PTERO	00009778	L1P	TPR	E	EMB-720C	000000720082	15/01/79		1542	066405240	CAMPO MOURAO	SSMO PR	06/02/83	PR	
	GENARO LUIZ RIVA					R. SANTA CRUZ	277			00383	87300	CAMPO MOURAO			
PTERP	00009783	L1P	TU2	E	EMB-720C	720083	05/03/81		1542	04746954	ALTAMIRA	SBHT PA	10/09/82	PA	
	CONTINENTAL TAXI AEREO LTDA					R DEZ DE NOVENBRO	147				68370	ALTAMIRA			
PTERQ	00009841	L1P	TPR	E	EMB 720C	000000720084	05/03/79		1542	006513890	SANTA ROSA	SSSK RS	16/02/83	RS	
	JOSE LUIS DIAZ VACA					R.BENTO GONCALVES	00473					CAMPO NDVO			
PTERR	00009890	L1P	TTR	E	EMB-720C	720085	01/06/79		1542	003818451	BELA VISTA	SSBV MS	03/02/83	MS	
	MANOEL RODRIGUES DE MIRANDA					R.XV.DE NOVENBRO	00295				79260	BELA VISTA			
PTERS	00009951	L1P	TPR	E	EMB-721C	721123	17/08/79		1633	893020018	SAO PAULO	SBMT SP	08/12/83	SP	
	SIRAH FIGLIOLINI					ALAMEDA CASA BRANCA	1080			2	01408	SAO PAULO			
PTERV	00009966	L1P	SIC	E	EMB 721C	000000721124	10/09/79		1633	77163889	CURITIBA	SBCT PR	25/04/83	PR	
	GIP CONST CIVIL EMPREEND IMOB LTDA					R JOAO NEGRAO	01156					CURITIBA			

DEPARTAMENTO DE AVIACAO CIVIL
SUBDEPARTAMENTO TECNICO

REGISTRO AERONAUTICO BRASILEIRO
PL-1/103

DEZEMBRO DE 198 PAG - 149

MARCA	CERTIF	CLAS	CAT	F8	MODELO	SERIE	INSC.	PROPR.	PHD	CPF/CGC	AERODROMO	REGISTRO	VAL.	IAM	UF
PROPRIETARIO						ENDERECO		COMPLEMENTO		CEP	CIDADE				
PTERX	00009970	L1P	TPR	E	EMB 721C	000000721125	12/09/79		1633	060793180	CRUZ ALTA	SSCW RS	28/07/83		RS
	OSMALDI FORTUNATO DALTROZO E OUTRO														
	R VENANCIO AIRES														
PTERX	00009670	L2P	TPR	E	EMB-810C	810175	18/08/81		2074	202568508	PIRACICABA	SSYI SP	20/03/83		SP
	ANTONIO SERGIO ZINSLY														
	R. LUIZ NEGRE														
PTERY	00009645	L2P	TPR	E	EMB-810C	000000810176	02/09/81		2074	47896709	SAO PAULO	SBMT SP	06/12/83		SP
	CLOVIS JOSE DE AZEVEDO														
	AL SANTOS														
PTERZ	00009658	L2P	SIG	E	EMB-810C	000000810177	01/09/78		2074	83650028	CRICIUMA	SSCU SC	27/10/83		SC
	EXPRESSO CRESC. C. DE TRANSPORTES LTDA														
	RUA HENRIQUE LAGE														
PTESA	00009664	L2P	SIC	E	EMB810C	000000810178	11/09/78		2074	59107938	SAO PAULO SP		23/07/83		SP
	TRANS ZERO TRANSP DE VEICULOS LTDA														
	R DOS FELTRINS														
PTESE	13009837	L2P	SIC	E	EMB-820C	000000820082	29/12/80		3171	27243963	R. DE JANEIRO	SBRJ RJ	20/07/83		RJ
	TRISTAO ADHN. E PARTICIPACAO LTDA														
	R SAO BENTO														
PTESF	00009929	L2P	TU2	E	EMB-820C	820083	28/04/82		3175	44998128	SAO PAULO	SBMT SP	05/04/83		SP
	SUDESTE TAXI AEREO LTDA														
	R. BAR. BELA VISTA														
PTESG	00009851	L2P	SIC	E	EMB-820C	000000820084	20/03/79		3171	33953621	SAO PAULO	SBSP SP	28/04/83		SP
	BCO INTERCONTINENTAL DE INVESTIMENTO														
	AV BRIG FARIA LIMA														
PTESH	00009682	L2P	TPR	E	EMB-810C	810181	21/05/81		2074	029670490	PORTO ALEGRE	SBPA RS	18/07/83		RS
	ANTONIO ROQUE DA SILVA PRATES														
	R. NILO PECANHA														
PTESI	00010383	L2P	TPR	E	EMB-810C	000000810182	24/09/82		2074	169046058	SAO PAULO	SBMT SP	16/07/83		SP
	FERNANDO JOSE BARTOLOMEI														
	R. ARNOLDO D. FLORENCE														
PTESJ	00009666	L2P	SIC	E	EMB810C	000000810183	23/07/82		2074	09119033	FORTALEZA	SBFZ CE	07/05/83		CE
	EMPESCA S/A CONST. NAV. PESCA E EXPORT														
	AV. ABOLICAO														
PTESK	00009675	L2P	TPR	E	EMB810C	000000810184	18/12/78		2074	011813518	S J R PRETO	SSRE SP	20/07/83		SP
	WALDEMAR DE OLIVEIRA VERDI E OUTROS														
	RUA MURCHIO HOMSI														
PTESH	00009686	L2P	TPR	E	EMB-810C	000000810186	04/10/78		2074	063193510	PORTO ALEGRE	SBPA RS	12/08/83		RS
	DANILO JOSE AGOSTINI														
	R 24 DE OUTUBRO														
PTESN	00009714	L2P	I2	E	EMB-810C	000000810187	01/11/78		2074	60524592	SAO PAULO	SBMT SP	14/12/83		SP
	AER AEROC. DE SAO PAULO														
	AV. OLAVO FONTOURA														
PTESO	00009707	L2P	TPR	E	EMB-810C	000000810188	24/10/78		2074	254052330	PORTO ALEGRE	SPPA RS	16/12/83		RS
	JOAO VICENTE FONTELA GOULART														
	PCA. SEN. A. PASQUALINE														
PTESP	00009690	L2P	SIC	E	EMB-810C	810189	12/04/82		2074	54383500	CAMPINAS	SBKP SP	02/04/83		SP
	EQUIPE S/A INDUSTRIAS MECANICAS														
	ROD. PIRACICABA/TIETE-KM														
PTESQ	00009724	L2P	SIC	E	EMB-810C	810190	10/12/78		2074	17387002	B. HORIZONTE	SBBH MG	26/12/82		MG
	BNG CREDITO IMOBILIARIO S.A														
	R ESPIRITO SANTO														
PTESR	00009747	L2P	TPR	E	EMB-810C	000000810191	30/04/80		2074	339924100	PORTO ALEGRE	SBPA RS	28/10/83		RS
	JAINE DE OLIVEIRA ILHA E OUTROS														
	R CEL LUCAS DE OLIVEIRA														
PTESS	00009685	L2P	SIC	E	EMB-810C	000000810192	03/10/78		2074	54398656	PIRACICABA	SSYI SP	17/09/83		SP
	AGROPECUARIA ENGENHO SAO PEDRO LTDA														
	FAZ SAO PEDRO														
PTEST	00009691	L2P	TU2	E	EMB-810C	810193	02/10/80		2074	17455833	B. HORIZONTE	SBBH MG	31/03/83		MG
	ENBRATAXI-EMPRESA BRAS. DE TAXI AEREO														
	BAGATELLE														
PTESU	00009712	L2P	TPR	E	EMB-810C	810194	10/08/82		2074	149836308	BARRETOS	SSBZ SP	16/12/83		SP
	ALVARO FRANCISCO AMENDOLA														
	AV. DEZENOVE														

DEPARTAMENTO DE AVIACAO CIVIL
SUBDEPARTAMENTO TECNICO

REGISTRO AERONAUTICO BRASILEIRO

DEZEMBRO DE 198 PAG - 150

PL-17103

MARCA	CERTIF	CLAS	CAT	FB	MODELO	SERIE	INSC.	PROPR.	PMD	CPF/CGC	AERODROMO	REGISTRO	VAL.	IAM
PROPRIETARIO						ENDERECO		COMPLEMENTO		CEP	CIDADE			UF
PTESV	00009735	L2P	TPR	E	EMB-810C	810195	22/07/81		2074	006914709	MARINGA	SSMG PR	03/12/83	PR
	SAMUEL TOLARDO					R.PARIGOT DE SOUZA		701		87100	MARINGA			
PTESW	00009782	L2P	SIG	E	EMB-810C	000000810196	15/01/79		2074	21328828	ITUIUTABA	SNTB MG	09/07/83	MG
	FRESA-FAZENDAS REUNIDAS			RESERVA	S/A	R 20		1234			ITUIUTABA			
PTESX	00009748	L2P	SIG	E	EMB-810C	000000810197	30/05/79		2074	61156741	SAO PAULO	SBMT SP	26/10/83	SP
	JAU S/A-CONSTRUTORA E INCORPORADORA					AV ENG LUIZ C BERRINI		1738	1		SAO PAULO			
PTESY	00009849	L2P	TPR	E	EMB-810C	810198	15/03/79		2074	016450561	GOIANIA	SBG0 GO	03/05/83	GO
	ARGENIRO MARQUES PALMEIRA					R.HUM		974		74000	S. DESTE-GOIANIA			
PTESZ	00009760	L2P	SIG	E	EMB-810C	000000810199	26/12/78		2074	01543420	GOIANIA	SBG0 GO	26/01/83	GO
	FRIGORIFICO VERA CRUZ S.A.					AV J MOREIRA DE MIRANDA		607			GOIANIA			
PTETA	00009730	L2P	TPR	E	EMB-810C	000000810200	08/01/79		2074	007207718	SAO PAULO	SBMT SP	11/06/83	SP
	LAMARTINE NAVARRO JR. E OUTROS					R MARTINS		00936			SAO PAULO			
PTETB	00009833	L2P	TPR	E	EMB-810C	810201	21/12/81		2073	015174738	M.A. PAULISTA	SSMO SP	19/04/83	SP
	AUGUSTO MARMO MORALES BLANCO					R. SETE DE SETEMBRO		790		14730	M.AZUL PAULISTA			
PTETC	00009754	L2P	SIG	E	EMB-810C	000000810202	19/12/78		2074	03144094	GOIANIA	SBG0 GO	03/12/83	MT
	S.A.AGROPECUARIA CAJAIADA-SAPECA					FAZ.CATETINHO					B.DD GARCAS			
PTETD	00009718	L2P	TPR	E	EMB-810C	810203	08/11/78		2074	140551048	M.A. PAULISTA	SSMO SP	09/02/83	SP
	PAULO ZUCCHI RODAS E OUTROS					R.CEL. JOAO MANOEL		227		14730	MTE. AZ. PAULISTA			
PTETE	00009818	L2P	TU2	E	EMB-810C	810204	25/02/82		2073	18498808	UBERLANDIA	SBUL MG	30/01/83	MG
	TAXI AEREO BRASIL CENTRAL LTDA					AEROP.DE UBERLANDIA				00301	38400	UBERLANDIA		
PTETF	13009832	L2P	TPR	E	EMB-810C	810205	16/02/79		2074	002863621	GOIANIA	SBG0 GO	27/09/83	GO
	FRANCISCO HYDZY DA COSTA					AV.TOCANTIS		1045		74000	GOIANIA			
PTETG	00009779	L2P	SIG	E	EMB-810C	000000810206	15/01/79		2074	59960039	S.J.R.-PRETO	SSRE SP	16/11/83	SP
	TYRESOLES ARARAQUARENSE IND.REF.PNEU					R.SAO BERNARDINO		04762			S.J.R. PRETO			
PTETH	00009713	L2P	SIG	E	EMB-810C	000000810207	22/10/79		2074	62246467	SAO PAULO	SBMT SP	19/02/83	SP
	CIA.GUIZZARDI INOVEIS E ADM.LTDA					R MAJOR SERTORIO		92	IA		S PAULO			
PTETI	12009757	L2P	TPR	E	EMB-810C	000000810208	09/11/82		2074	091593121	C. GRANDE	SBCG MS	27/02/83	MS
	NORBERTO B.OLIGARIO DE SOUZA E OUTRO					RUA CHOY ARAKAKI		00296		79100	CAMPO GRANDE			
PTETJ	00009786	L2P	SIG	E	EMB-810C	810209	10/02/82		2074	11601234	RECIFE	SBRF PE	01/04/83	PE
	DESTIL.RIO DE ONDAS S/A-DERIO					AV.CONDE DE BOA VISTA		121	14 1401	50000	RECIFE			
PTETL	00009845	L2P	SIG	E	EMB-820C	820085	22/06/81		3171	77118131	CASCADEL	SBCA PR	15/01/83	PR
	COOP.CENT.REG.IGUACU LTDA-COTRIGUACU					R.ERECHIA		1329		85800	CASCADEL			
PTETM	00009871	L2P	SIG	E	EMB-820C	000000820084	17/04/79		3171	43075076	SAO PAULO	SBSP SP	10/02/83	SP
	FAZENDAS SWIFT KING RANCH LTDA					RUA FORMOSA		367	9A		SAO PAULO			
PTETN	10003879	L2P	SIG	E	EMB-820C	820087	09/02/79		3171	60208493	S.J.CAMPOS	SBSJ SP	01/01/01	SP
	EMBRAER EMP.BRASILEIRA DE AERON.S.A					AV.BRIG.FARIA LIMA		S.N		12200	S.J.DOS CAMPOS			
PTETO	00009894	L2P	SIG	E	EMB-820C	820088	17/02/82		3175	60614351	SAO PAULO	SBMT SP	22/03/83	SP
	S/A RACHID B.SALIBA-IND.E COMERCIO					R.DA MOUCA		4214		03165	SAO PAULO			
PTETP	13009865	L2P	SIG	E	EMB-820C	000000820089	07/12/82		3171	62063177	SAO PAULO	SBSP SP	17/02/83	SP
	SAFRA-LEASING S.A ARREND.MERC.					R.15 DE NOVEMBRO		228	06		SAO PAULO			
PTETQ	00009934	L2P	SIG	E	EMB-820C	820090	03/08/79		3175	44143303	SAO PAULO	SBMT SP	03/05/83	SP
	FAZENDA SANTA CRISTINA LTDA					AV.PAULISTA,		2028		01310	SAO PAULO			

DEPARTAMENTO DE AVIACAO CIVIL
SUBDEPARTAMENTO TECNICO

REGISTRO AERONAUTICO BRASILEIRO
PL-1/103

DEZEMBRO DE 198 PAG - 151

MARCA	CERTIF	CLAS	CAT	FB	MODELO	SERIE	ENDERECO	INSC.	PROPR.	PMD	CPF/CGC	AERODROMO	REGISTRO	VAL.	IAM	UF
*	*.	*.	*	*	*	*	*	*	*	*	*	CEP	CIDADE	*	*	*
PTETR	00009930	L2P	SIC	E	EMB-820C	000000820091	R AREA INDUSTRIAL	02/08/79		SN	3171	47037353	ITUVERAVA	SSID SP	16/02/83	SP
	AGROPEM	GROPECUARIA	MAEDA	LTD								ITUVERAVA				
PTETS	00009943	L2P	SIC	E	EMB-820C	000000820092	R COSTA CARVALHO	09/08/79		300	3171	43776517	SAO PAULO SBMT SP	10/03/83	SP	
	CIA	DE SANEAMENTO	BASICO	DO E DE SP								SAO PAULO				
PTETT	13009958	L2P	SIC	E	EMB-820C	820093	R. ALVARES PENTEADO	25/02/82		216	3175 01	43834894	R. DE JANEIRO SBJR RJ	13/08/83	SP	
	NORDESTE	CHEMICAL	S/A-LEASING	A.HER.								01012	SAO PAULO			
PTETV	00009907	L1P	TPR	E	EMB-720C	000000720087	AV ANHANGUERA	03/07/79		3110	1542	002858111	GOIANIA	SBGO GO	23/07/83	GO
	MALDER	FERREIRA										GOIANIA				
PTETH	00009923	L1P	TPR	E	EMB-720C	000000720088	AEROPORTO BELMONT	29/07/82		80X03	1542	012786491	PORTO VELHO SBPV RO	17/08/83	RO	
	LACIALBERTO	CARNEIRO										78900	PORTO VELHO			
PTETX	00009933	L1P	TU2	E	EMB-720C	000000720089	R. DEZ DE NOVEMBRO	16/11/81		147	1542	04746954	ALTANIRA SBHT PA	11/09/83	PA	
	CONTINENTAL	TAXI AEREO	LTD									68370	ALTAMIRA			
PTETY	00009939	L1P	SIC	E	EMB-720C	720090	AV GRACA ARANHA	07/08/79		327	1542	33237827	R. DE JANEIRO SBRJ RJ	17/02/83	RJ	
	A. RURAL	E COLONIZACAO	S/A								1108	20021	RIO DE JANEIRO			
PTETZ	00009780	L2P	TPR	E	EMB-810C	000000810211	PALACIO DO GOVERNO	15/01/79		SN	2074	000355302	COOD	SNOD 8A	24/02/83	MA
	JOAO CASTELO	RIBEIRO	GONCALVES										SAO LUIZ			
PTEUA	00009794	L2P	TPR	E	EMB-810C	810212	FAZENDAA TRES MARIAS	24/01/79		00000	2074	410041918	BIRIGUI	SSBY SP	07/07/83	SP
	SIDNEY RAHAL	E OUTROS										00004	BIRIGUI			
PTEUB	00009803	L2P	SIC	E	EMB-810C	000000810213	AV. CAMINHO DO MAR	26/01/79		01811	2074	60586450	SAO PAULO SBSP	12/04/83	SP	
	B. GLOB.	DO BRASIL	SOA. IND. COM. MAQ.										S. BERNAR. CAMPO			
PTEUC	00009795	L2P	SIC	E	EMB-810C	000000810214	AV. BRASILIA	10/09/81		2045	2074	09125923	ARACATUBA SSAU SP	18/11/82	SP	
	SAO PAULO	MINAS	EMPREEND.	S/C	LTD							16100	ARACATUBA			
PTEUD	00009808	L2P	SIC	E	EMB-810C	810215	R. ANTONIO ALBUQUERQUE	11/12/80		00760	2074	17248410	B. HORIZONTE SBBH MG	14/01/83	MG	
	SOTEBRA	S/A	TERRAPLENAGEM	E OBRAS								30000	BELO HORIZONTE			
PTEUE	00009789	L2P	TPR	E	EMB-810C	000000810216	COLONIA CACHOEIRA	22/01/79			2074	125682799	GUARAPUAVA SSQP PR	09/05/81	PR	
	STEFAN	DUCH											GUARAPUAVA			
PTEUF	00009796	L2P	SIC	E	EMB-810C	810217	R. MAL. DEODORO	25/06/81		344	2074	76484575	CURITIBA SBCT PR	24/11/83	PR	
	BANCO	BAHERINDUS	DE INVESTIMENTO	S/A							03	80000	CURITIBA			
PTEUG	00009791	L2P	TPR	E	EMB-810C	000000810218	AV DANIEL PORTELA	23/01/79		1412	2074	079906189	CURITIBA SBCT PR	25/01/83	PR	
	VICENTE	MASHAHIRO	OKAMOTO	E OUTROS									GOIO ERE			
PTEUH	00009814	L2P	SIC	E	EMB-810C	000000810219	PC. A. CARV. ED. J. OLIVEIRA	09/11/82			2074	14050538	ITAPETINGA SNIR BA	11/09/83	BA	
	AGROCAMPO	AGROPECUARIA	C. ALEGRE	LTD							111	45700	ITAPETINGA			
PTEUI	00009853	L2P	SIC	E	EMB-810C	810220	R. MAL. FLORIANO PEIXOTO	23/03/79		170	2074	76528348	CURITIBA SBCT PR	11/03/83	PR	
	SERRARIAS	PALMITAL	LTD.								1203	80000	CURITIBA			
PTEUJ	00009840	L2P	TPR	E	EMB-810C	000000810221	AV RIO BRANCO	05/03/79		61	2074	262502418	ADAMANTINA SSAD SP	03/04/83	SP	
	WILLIAN	BRANCO	PERES										ADAMANTINA			
PTEUK	00009827	L2P	TPR	E	EMB-810C	000000810222	AV. VIEIRA SOUTO	04/06/82		00364	2074	003194229	SANTOS SBST SP	06/07/83	RJ	
	MICHEL	FELIPPE									05	501	RIO DE JANEIRO			
PTEUL	00009831	L2P	TPR	E	EMB-810C	810223	R TANDIOS	16/02/79		212	2074	000386446	B. HORIZONTE SBBH MG	22/07/83	MG	
	AZIZ	ABRAS	JUNIOR										30000	BELO HORIZONTE		
PTEUM	00009869	L2P	SIC	E	EMB-810C	000000810224	AV. GOIAS	11/04/79		01406	2074	01536408	GOIANIA SBGO GO	18/10/83	GO	
	SEBBA	S. A.-COMERCIO	E INDUSTRIA										GOIANIA			

DEPARTAMENTO DE AVIACAO CIVIL
SUBDEPARTAMENTO TECNICO

REGISTRO AERONAUTICO BRASILEIRO
PI-1/103

DEZEMBRO DE 1983 PAG - 152

MARCA	CERTIF	CLAS	CAT	FB	MODELO	SERIE	INSC.	PROPR.	PMD	CPF/CGC	AERODROMO	REGISTRO	VAL.	IAM	UF							
PROPRIETARIO						ENDERECO	COMPLEMENTO	CEP	CIDADE													
PTEUN	00009858	L2P	TPR	E	EMB-810C	00000810225	22/11/82		2074	009628649	TOLEDO	SSOD PR	09/12/83		PR							
LEVINO JOSE SPERAFICO															00081	85900	TOLEDO					
PTEUO	00009916	L2P	SIC	E	EMB-810C	00000810266	18/03/80		2074	16189714	V. CONQUISTA	SNOV BA	21/04/83		BA							
COUROPEL-SOC.COMERCIAL DE COUROS LT.															3230		V DA CONQUISTA					
PTEUP	00009888	L2P	TPR	E	EMB-810C	00000810227	22/05/79		2074	001954481	CUIABA	SBCY MT	11/08/83		MT							
EDMUNDO JOSE RODRIGUES															01494	02	CUIABA	CUIABA				
PTEUQ	00009886	L2P	TPR	E	EMB-810C	810228	29/03/82		2074	004748274	MACEIO	SBMO AL	28/07/83		AL							
ARTUR ANTONIO VILAR COUTINHO															1829		57000	MACEIO				
PTEUR	00009883	L2P	SIC	E	EMB-810C	00000810228	10/09/81		2074	005272039	CURITIBA	SBCT PR	07/05/83		RJ							
BANCO BANERINDUS DO BRASIL S.A															43	401	RIO					
PTEUS	13009879	L2P	SIC	E	EMB-810C	810230	09/06/82		2073	34265561	B HORIZONTE	SBBH MG	21/12/82		MG							
BMG LEASING S/A ARREND MERCANTIL															668		30000	B HORIZONTE				
PTEUT	00009900	L2P	SIC	E	EMB-810C	00000810231	18/06/79		2074	03229143	CAMPO GRANDE	SBCG MS	12/02/83		MS							
CONSTRUTORA INDUS.SAO LUIZ S.A															38		79100	CAMPO GRANDE				
PTEUJ	00009917	L2P	SIC	E	EMB-810C	00000810232	17/07/79		2074	45373883	SAD PAULO	SBMT SP	29/04/83									
COMPANHIA AGRI.SERTAOZINHO																	S/N	FAZ SANTA ELIZA				
PTEUV	00009905	L2P	TPR	E	EMB-810C	00000810233	26/06/79		2074	004948796	BRASILIA	SBBR DF	29/03/83		DF							
JOAQUIM ALVES BARBOSA																	BRASILIA					
PTEUN	00009891	L2P	SIC	E	EMB-810C	00000810234	12/11/82		2074	03140670	GOIANIA	SBGD GO	07/06/83		SP							
LIQUIFARM AGROP.SUIA MISSU S.A															2073	02	TERR.	AV. PAULISTA				
PTEUX	00009954	L2P	SIC	E	EMB-820C	820094	22/08/79		3175	86547619	VIDEIRA	SSVI SC	17/08/83		SC							
PERDIGAO SA COM E IND															00039		89560	VIDEIRA				
PTEUY	00009949	L2P	SIC	E	EMB-820C	00000820095	17/08/79		3171	52311289	MATAO	SSMA SP	13/01/83		SP							
MARCHESAN IMPL: E MAQ AGRIC TATU SA															1979			MATAO				
PTEVA	00009911	L2P	SIC	E	EMB-810C	00000810235	10/07/79		2074	61097317	SAD PAULO	SBMT SP	16/07/83		SP							
MACROM INDUS.GRAFICA LIMITADA															60			SAD PAULO				
PTEVB	00009904	L2P	SIC	E	EMB-810C	00000810236	22/06/79		2074	17839630	PATROCINIO	SNOV MG	19/02/83		MG							
EMPRESA AGRIC.DD PROPRIETARIO															00433			R.CEL.JOAO CANDIDO				
PTEVC	00009901	L2P	TPR	E	EMB-810C	00000810237	19/06/79		2074	007496138	SAD PAULO	SBMT SP	14/05/83		SP							
WALTERDF MARQUES															1409	2	APTO2	R MIN ROCHA AZEVEDO				
PTEVD	00009913	L2P	SIC	E	EMB-810C	00000810238	10/11/82		2074	44898815	SAD PAULO	SBMT SP	17/09/83		SP							
PREFORT-COMERCIO E INDUSTRIA LTDA															2501		05588	AV.EG.HEITOR A.E.GARCIA				
PTEVE	00009909	L2P	SIC	E	EMB-810C	00000810239	05/07/79		2074	186282148	S.J.CAMPOS	SBCY MT	23/06/83		SP							
PAULO ROBERTO FRANCO JUNQUEIRA															366			RUA VINTE E DOIS				
PTEVF	13009915	L2P	SIC	E	EMB-810C	00000810240	06/08/80		2074	42290403	RIB.PRETO	SSIP SP	16/07/83									
TRIAD ARREDAMENTO MERC.S.A															00057	03		R.DO CARMO				
PTEVG	00009931	L2P	SIC	E	EMB-810C	00000810241	02/08/79		2074	49732068	SAD PAULO	SBMT SP	29/01/83		SP							
TRAGDS PASTORIL E AGRICOLA LTDA															02494			AV. PAULISTA				
PTEVH	00009932	L2P	SIC	E	EMB-810C	00000810242	02/08/79		2074	03906591	CUIABA	SBCY MT	05/10/83		MT							
SADIA OESTE S/A INDUSTRIA E COMERCIO															01650			AV.JULIO MULLER				
PTEVI	00009944	L2P	SIC	E	EMB-810C	00000810243	10/08/79		2074	03187176	CACERES	SNKB MT	17/05/83		MT							
SERRARIA CACERES SA																		AV MAL RONDON				

DEPARTAMENTO DE AVIACAO CIVIL
SUBDEPARTAMENTO TECNICO

REGISTRO AERONAUTICO BRASILEIRO
PL-1/103

DEZEMBRO DE 198 PAG.- 153

MARCA	CERTIF	CLAS	CAT	FB	MODELO	SERIE	INSC.	PROPR.	PMD	CPF/CGC	AERODROMO	REGISTRO	VAL.	IAM
* PROPRIETARIO						ENDERECO		COMPLEMENTO		CEP	CIDADE			UF
PTEVJ	00009982	L2P	TUI	E	EMB 810C	000000810244	18/09/79		2074	06516975	TERESINA SBTE PI		05/07/83	PI
	EMA TAXI AEREO	LTDA				RUA DAVID CALDAS		177			TERESINA			
PTEVK	00009938	L2P	SIC	E	EMB-810C	810245	29/08/79		2074	05253810	BELEM	SBBE PA	10/09/83	PA
	MADEIREIRA BANNACH	LTDA				FAZ BANNACH		16			CONC ARAGUAIA			
PTEVL	00009957	L2P	SIC	E	EMB-810C	000000810246	23/08/79		2074	59976654	S J R PRETO SSRE SP		09/03/83	SP
	TRANSTECHNICA CONSTRUCCOES	E COM				R VOLUNTARIOS S PAULO		03066			S J R PRETO			
PTEVM	00009963	L2P	TPR	E	EMB-810C	810247	04/09/79		2074	042620008	BIRIGUI	SSBY SP	19/04/83	SP
	JOSE DOMINGOS	LOT				R SANTOS DUMONT		501			16200 BIRIGUI			
PTEVN	00009948	L2P	TPR	E	EMB-810C	000000810248	15/08/79		2074	004469989	PONTA GROSSA SSYS PR		25/08/83	PR
	LUCIO CRISTOVAM FURTADO	DE MIRANDA				R CEL SOLANO		217			PONTA GROSSA			
PTEVO	00009977	L2P	TPR	E	EMB 810C	810249	14/09/79		2073	780184398	PR.VENCESLAU SSWN SP		10/11/83	SP
	TEREZA DRIMEL PLATZECK					R ALM BARROSO		463			19400 PRES.VENCESLAU			
PTEVP	00009974	L2P	SIC	E	EMB 810C	000000810250	13/09/79		2074	88611835	CAXIAS DO SUL SSCX RS		19/05/83	RS
	MARCEPOLDO S A CORRECCOES	E ONIBUS				R-MARCEPOLDO		280			CAXIAS DO SUL			
PTEVR	00010162	L1P	TPR	E	EMB-721C	000000721131	17/01/80		1633	003589329	LONDRINA	SBLO PR	18/11/83	PR
	EDGAR PAVESI					AV RIO DE JANEIRO		221		124	LONDRINA			
PTEVS	00009976	L2P	SIC	E	EMB 820C	000000820097	13/09/79		3171	14171599	SALVADOR SNNT BA		24/03/83	BA
	BERKAU S A COM E IND					R MIGUEL CALMON		40		SL301	SALVADOR			
PTEVT	00009991	L1P	SIC	E	EMB 820C	000000820098	23/07/80		3171	59596056	SAO CARLOS SSXC SP		30/03/83	
	CIA BRASILEIRA DE TRATORES					FAZ S FRANCISCO RDD 318		KM249			13560 AGUA VERMELHA			
PTEVU	00010110	L2P	SIC	E	EMB-810C	000000820099	03/02/81		2074	76492172	CURITIBA	SBCT PR	18/09/83	PR
	BANCO DO ESTADO DO PARANA					R. MAXIMO JOAO KOPP		00274			80000 CURITIBA			
PTEVW	00010038	L2P	SIC	E	EMB-820C	820100	21/12/82		3175	45468980	SOROCABA	SSSO SP	23/11/83	SP
	RAMIRES S.A REFLORRESTAMENTOS					RUA RIO GRANDE DO SUL		394			18100 SOROCABA			
PTEVX	00010100	L2P	SIC	E	EMB-820C	000000820102	10/12/79		3171	61130456	SAO PAULO SBSP SP		10/12/81	SP
	TERRAFOTO SA ATIVIDADES E AEROLEV					R NOVA YORK		00933			SAO PAULO			
PTEVY	00009994	L1P	TPR	E	EMB-720C	000000720091	02/10/79		1542	007800651	CAMPD GRANDE SBCC MS		20/11/83	MS
	ADAUTO NOGUEIRA DE SOUZA					R BARAO HELGACO		177			CANPO GRANDE			
PTEVZ	00010005	L1P	SIC	E	EMB 720C	000000720092	08/10/79		1542	42438515	R. DE JANEIRO SBRJ RJ		27/11/82	RJ
	TRANSPORTADORA BRUNO	LTDA				EST INT MAGALHAES		00089			21341 RIO DE JANEIRO			
PTEXA	00010068	L1P	TPR	E	EMB-720C	720093	14/11/79		1542	008989370	TUPANCIRETA SSTW RS		20/07/83	RS
	ALMIR COSTA ALVES					R.CEL.LUIZ DE AZEVEDO		952			98170 TUPANCIRETA			
PTEXB	00010004	L1P	SIC	E	EMB-720C	720094	05/10/79		1542	02547024	BELEM	SBBE PA	30/07/83	PA
	JAVAES S A AGROPECUARIA					RUA TIRADENTES		67		202	66000 BELEM			
PTEXC	00010061	L1P	TPR	E	EMB-720C	720095	09/11/79		1542	010845341	GOIANIA	SBGO GO	26/03/83	GO
	EXPEDITO STIVAL SOBRINHO					AV.ASSIS CHATEAUBRIAND		375			74000 GOIANIA			
PTEXD	00009964	L2P	SIC	E	EMB 810C	000000810252	05/09/79		2074	89674782	SANTA ROSA SSSK RS		18/06/83	RS
	SLC S A IND E COM					R SANTO ANTONIO		00117			HORIZONTINA			
PTEXE	00009975	L2P	SIC	E	EMB-810C	810253	13/09/79		2074	13642699	MACEIO	SBMO AL	10/09/83	AL
	AGRO IND.V.S.FRANCISCO S/A-AGROVALE					R.BARAO JARAGUA		195		02	57000 MACEIO			
PTEXF	00009965	L2P	TPR	E	EMB 810C	000000810254	09/12/82		2074	068801261	GOIANIA	SBGO GO	04/03/83	GO
	DIUGO NAVES					RUA 09-ESQUINA C/RUA 08		301			74000 S.OESTE-GOIANIA			

DEPARTAMENTO DE AVIACAO CIVIL
SUBDEPARTAMENTO TECNICO

REGISTRO AERONAUTICO BRASILEIRO
PL-1/103

DEZEMBRO DE 198 PAG - 154

*MARCA	CERTIF	CLAS	CAT	FB	MODELO	SERIE	INSC.	PROPR.	PHD	CPF/CGC	AERODROMO	REGISTRO	VAL.	IAM	UF
*	PROPRIETARIO					ENDERECO		COMPLEMENTO		CEP	CIDADE				
PTEXG	00009988	L2P	TPR	EE	EMB 810C	000000840255	26/09/79			2074	005662768	SAO PAULO SBMT SP	11/11/83		SP
	LUCIO CATALDO COLANGELO R PRINCIPADO DE MONACO 61														
PTEXH	00010030	L2P	TPR	E	EMB-810C	000000810256	15/09/82			2074	000814854	SAO PAULO SBMT SP	04/11/83		PE
	PAULO PRAGANA PAIVA R JOSE B. DE ALBUQUERQUE 36														
PTEXI	00010197	L2P	TPR	E	EMB810C	000000810257	21/02/80			2074	330637378	ITUVERAVA SSIID SP	14/01/83		SP
	HELIO RODRIGUES RIBEIRAO E OUTROS R JOSE DE PAULA 776														
PTEXJ	00009993	L1P	TPR	E	EMB 810C	000000810258	27/09/79			2074	004972746	UBERLANDIA SBUL MG	05/06/83		MG
	WALTER ALVES CARNEIRO R DUQUE DE CAXIAS 00450														
PTEXK	00010032	L2P	SIG	E	EMB-810C	810259	16/02/81			2074	78387420	CURITIBA SB81 PR	08/06/83		PR
	TRANSIMARIO LTDA R AT-TRINTA 95														
PTEXL	00009992	L2P	TPR	E	EMB 810C	000000840260	27/09/79			2074	003846581	CAMPO GRANDE SBCC MS	16/06/83		MS
	ETALVIO PEREIRA MARTINS AV. NOROESTE 5338														
PTEXM	00009983	L1P	SIC	E	EMB-721C	721126	29/06/82			1633	90885617	PORTO ALEGRE SBPA RS	08/10/83		RS
	PANTECNICA-CEN. SERV. ENG. MERCAD. LTDA R MARIANTE 239														
PTEXN	00009985	L1P	TU2	E	EMB-721C	721127	17/09/82			1633	03215175	CUIABA SB CY MT	25/10/83		MT
	MECOM TAXI AEREO LTDA AEROP. MARECHAL RONDON														
PTEXO	00010007	L1P	TU2	E	EMB 721C	000000721128	16/07/82			1633	01579267	GOIANIA SBGO GO	15/10/83		GO
	UTA UNIAO TAXI AEREO LTDA AEROP. SANTA GENOVEVA														
PTEXP	00010349	L1P	TPR	E	EMB721C	000000721129	11/07/80			1633	004608429	CUIABA SB CY MT	06/10/83		MT
	LAERTE LEMOS DO VAL R DOS GIRASSOL 00052														
PTEXQ	00010069	L1P	TU2	E	EMB721C	000000721130	13/10/82			1633	04251476	VILHENA SBVH RO	14/10/83		RO
	PIMENTA TAXI AEREO LTDA AER. GOV. HUMBERTO GUEDES														
PTEXR	00010056	L1P	TPR	E	EMB-721C	000000721132	09/11/79			1633	003451139	MARINGA SSMG PR	19/10/83		PR
	MORESCHI NATAL R TOME DE SOUZA 01056														
PTEXS	00010275	L1P	TPR	E	EMB-721C	000000721133	28/04/80			1633	011212511	GOIANIA SBGO GO	19/11/83		GO
	SEBASTIAO CALIXTO DA SILVA AV ADEMAR FERRUGEM 00049														
PTEXU	00010078	L1P	SIC	E	EMB-721C	000000721113	23/11/79			1633	48588628	SAO PAULO SBMT SP	08/11/83		SP
	AGROFORTE-AGRICULTURA E PECUARIA LT. R CAP PACHECO CHAVES 374														
PTEXV	00010269	L1P	TPR	E	EMB-721C	000000721136	03/11/80			1633	027023981	GOIANIA SBGO GO	21/12/82		GO
	JOSE TARCISIO DE QUEIROZ R QUINZE SETOR COIMBRA 00020														
PTEXW	00010022	L2P	SIC	E	EMB-810C	000000810261	22/10/79			2074	75693523	SAO PAULO SBMT	25/09/83		PR
	AGRO PEC SANTA LAURA LT FAZ STA LAURA S/N														
PTEXX	00009981	L2P	TPR	E	EMB 810C	000000810262	18/09/79			2074	016165288	SAO CARLOS SSXC SP	27/10/83		SP
	ANTONIO DE VASCONCELOS R MAJ JOSE INACIO 02757														
PTEXZ	13010033	L2P	SIC	E	EMB-810C	000000810264	30/10/79			2074	48606446	UBERLANDIA SBUL MG	26/04/83		SP
	BRASILINVEST LEASING SA ARREND MERC AV BRIG FARIA LIMA 888														
PTEYA	00009997	L1P	TPR	E	EMB 810C	000000810265	02/10/79			2074	006549650	TUPANCIRETA	09/06/83		RS
	DECIO HENRIQUE ZAGO E OUTRO AV VAZ FERREIRA 635														
PTEYB	00009999	L2P	SIC	EE	EMB 810C	000000810266	03/10/79			2074	05141981	SAO PAULO SBMT SP	28/10/83		PA
	CIA V RIO CRISTALINO AG PEC COM IND VILA BARREIRA CAMPOS SN														
PTEYC	00010075	L2P	TPR	E	EMB-810C	000000810267	22/11/79			2074	010402519	UMUARAMA SSUE PR	22/04/83		PR
	JOAO NINBU IZUMI R ARAPONGAS 3837 CP561														

DEPARTAMENTO DE AVIACAO CIVIL
SUBDEPARTAMENTO TECNICO

REGISTRO AERONAUTICO BRASILEIRO
PL-1/103

DEZEMBRO DE 198 PAG - 155

MARCA	CERTIF	CLAS	CAT	FB	MODELO	SERIE	INSC.	PROPR.	PMO	CPF/CGC	AERODROMO	REGISTRO	VAL.	IAN	UF	
* PROPRIETARIO						ENDERECO	COMPLEMENTO	CEP	CIDADE							
PTEYD	00010136	LIP	TPR	E	EMB810C	000000810268	08/01/80		2074	024775028	SAD PAULO SBMT		15/10/83		SP	
ANTONIO CARLOS SANTORO					R. ESTADOS UNIDOS					00662	SAO PAULO					
PTEYE	13010122	L2P	SIC	E	EMB-810C	000000810269	15/07/80		2074	49925225	SAD PAULO SBSP SP		15/04/83		SP	
CIA ITAULEASING DE ARREND MERCANTIL					R XV DE NOVEMBRO					324	SAO PAULO					
PTEYG	00010074	LIP	SIC	E	EMB-720C	720096	11/03/82		1542	50746510	CURITIBA	SBCT PR	28/06/83		SP	
AMARAL CARVALHO CONSTR.E COMERC.LTDA					R.ROQUE JOAO TUMOLO					360	17200 JAU					
PTEYH	00010086	LIP	TPR	E	EMB-720	720097	30/11/79		1542	007974131	GUIABA	SBCY MT	10/07/83		MT	
AMAURY PINTO					R.REGIS BITTENCOURT					BL.D	202 78000 GUIABA					
PTEYI	00010094	LIP	SIC	E	EMB-720C	720088	17/08/81		1542	18287532	B.HORIZONTE	SBBH MG	25/10/83		MG	
LAMAR ENGENHARIA E COMERCIO					R.RAIMUNDO CORREA					00136	30000 BELO HORIZONTE					
PTEYJ	00010105	LIP	TPR	E	EMB-721C	000000721137	12/08/82		1633	530620358	SAD PAULO SBMT SP		27/08/83		SP	
DECIO RAMOS					RUA EMBOABAS					455	04623 BROKILIN - SP					
PTEYK	00010002	LIP	TU2	E	EMB 720C	000000720099	11/09/81		1542	04742714	ITAITUBA	SNH PA	07/11/81		PA	
TAXI AEREO PETIT LTDA					R.DR HUGO DE MENDONCA					S/N	68180 ITAITUBA					
PTEYL	00010039	LIP	TPR	E	EMB-720C	720100	26/01/82		1542	363267398	BDA VISTA	SBBV RR	14/09/83		RR	
JOSE CARLOS INACIO					R.BARAO DO RIO BRANCO					198	69300 B-VISTA-RORAIMA					
PTEYM	00010451	LIP	TU2	E	EMB-720C	000000720101	27/08/82		1542	04364337	ITAITUBA	SNH PA	24/08/83		PA	
NATAL AEROTAXI LTDA					R.DR.HUGO DE MENDONCA					402	68180 ITAITUBA					
PTEYN	00010257	LIP	TPR	E	EMB720C	000000720102	10/04/80		1542	003743001	RONDONOPOLIS	SNQN MT	15/06/83		MT	
HELIO CAVALCANTI GARCIA					R ARNALDO ESTEVAO					613	RONDONOPOLIS					
PTEYP	00010170	LIP	SIC	E	EMB-721C	000000721138	23/01/80		1633	88894555	SANTO ANGELO	SSNM RS	16/04/82		RS	
IRMAOS BUSSE LTDA					R.CEL JORGE FRANTZ					863	CERRO LARGO					
PTEYQ	00010167	LIP	12	E	EMB-721C	721139	18/08/82		1633	54408620	PIRACICABA SSI	SP	17/12/83		SP	
AER AEROCUBE DE PIRACICABA					A.COMEND.PEDRO MORGANTI						13400 PIRACICABA					
PTEYR	00010188	LIP	TPR	E	EMB721C	000000721140	31/05/82		1633	014727988	MOGI MIRIM	SSNM SP	01/07/83		SP	
THOMAZ TOLEDO					RUA AUREA					00073	13800 MOGI MIRIM					
PTEYS	00010244	LIP	TU2	E	EMB721C	000000721141	10/09/82		1633	04039640	RIO BRANCO	SBRB AC	20/05/83		AC	
PUA-PURUS AEROTAXI LTDA					R.CEL HONORIO ALVES					165	69900 RIO BRANCO					
PTEYT	00010243	LIP	SIC	E	EMB721C	000000721142	24/05/82		1633	03940830	GUIABA	SBCY MT	26/02/83		MT	
FAZENDAS REUNIDAS LISOT LTDA					RUA TREZE DE JUNHO					305	4 78000 GUIABA					
PTEYU	00010190	L2P	SIC	E	EMB-810C	000000710271	21/05/82		2074	048432988	ARACATUBA	SSAU SP	04/06/83		SP	
SAD PAULO MINAS EMPREEND. S/C LTDA					AV. BRASILIA					02045	16100 ARACATUBA					
PTEYM	00010256	L2P	TPR	E	EMB-810C	810273	16/01/81		2074	012920303	SAD LUIZ	SBSL MA	19/06/83		MA	
FELIX ARNOLDO DA COSTA					PCA.DA MATRIZ					350	65840 S R MANGABEIRA					
PTEYZ	00010041	L2P	TPR	E	EMB-810C	000000810276	01/11/79		2074	108268238	SAD PAULO SBMT SP		06/10/83		SP	
ARNALDO WAIGH ABDALLA					R 25 DE MARCO					575	8 SAO PAULO					
PTEZA	00010247	L2P	TPR	E	EMB-810C	000000810277	31/03/80		2074	004929226	UBERLANDIA SBUL MG		28/01/83		DF	
EDVALDO ROCHA E OUTRO					IAS - QD UM					1451	71200 BRASILIA					
PTEZB	00010020	L2P	TPR	E	EMB-810C	000000810278	18/10/79		2074	026670458	SAD PAULO SBMT SP		06/05/83		SP	
JAIME WATT LONGO					R. MARQUES DE ITU					00633	01223 SAO PAULO					
PTEZC	00010072	L2P	SIC	E	EMB-810C	000000810279	21/11/79		2074	00091702	BRASILIA	SBBR DF	19/02/83		DF	
VIPLAN AVIACAO PLANALTO LT					LOC SGCV SUL					S/N	CJ007 BRASILIA					

DEPARTAMENTO DE AVIACAO CIVIL
SUBDEPARTAMENTO TECNICO

REGISTRO AERONAUTICO BRASILEIRO
PL-1/103

DEZEMBRO DE 198 PAG - 156

*MARCA	CERTIF	CLAS	CAT	FB	MODELO	SERIE	INSC.	PROPR.	PMD	CPF/CGC	AERODROMO	REGISTRO	VAL.	IAM	*UF*	
*PROPRIETARIO						ENDERECO	COMPLEMENTO	CEP	CIDADE							
PTEZO	00010073	L2P	TPR	E	EMB-810C	000000810280	21/11/79		2074	622789248	S J R	PRETO SP	29/11/83		SP	
					ANTONIO CABRERA MAND	FAZENDA SAO JOSE	S/N				GASTAO VIDIGAL					
PTEZE	00010127	L2P	SIC	E	EMB-810C	000000810281	03/12/82		2074	61348405	SAO PAULO	SBMT SP	13/09/83		SP	
					ATAUBA AGRO-PECUARIA LTDA	AV. PAULISTA	2202	191			01310	SAO PAULO				
PTEZI	13010082	L2P	SIC	E	EMB-810C	000000810285	04/02/81		2074	87155461	CAXIAS DO SUL	SSCX RS	29/10/83		RS	
					LEASING SUL S/A ARRENDAMENTO MERC.	AV. PROTASIO ALVES	03885				90000	PORTO ALEGRE				
PTEZJ	00010173	L1P	TPR	E	EMB-720C	720104	29/06/82		1542	026365228	PASSUS	SSPH MG	10/01/83		MT	
					SAVERIO LUIZ CASERTA E OUTRO	AV XV DE NOVEMBRO	946				78000	CUIABA				
PTEZK	13010132	L2P	SIC	E	EMB820C	000000820103	13/05/80		3171	42291245	R. DE JANEIRO	SBRJ	11/05/83		RJ	
					BOZANO S. L. S.A ARREND. M.	AV RIO BRANCO	138	9A				RIO DE JANEIRO				
PTEZL	00010196	L2P	SIC	E	EMB-820C	820104	14/02/80		3171	24314635	B. HORIZONTE	SBBH MG	13/09/83		MG	
					CONSTRUTORA OURIVIO SA	AV UM	78				30000	BELO HORIZONTE				
PTEZM	00010131	L2P	TPR	E	EMB820C	000000820105	04/01/80		3171	61599742	SAO PAULO	SBSP	15/12/82		SP	
					COMP. BAND. DE S. GERAIS	R. ANCHIETA	35				01016	SAO PAULO				
PTEZN	00010138	L2P	SIC	E	EMB820C	000000820106	08/01/80		3171	11259876	RECIFE	SBBF	10/08/83		PE	
					ENGENH. E ADMIST. S.A ENASA	R. AURORA	1675	1				RECIFE				
PTEZO	00010602	L2P	SIC	E	EMB-810C	810286	31/05/82		2073	11019775	RECIFE	SBPE PE	12/03/83		PE	
					DOCAMPO LIMITADA	AV. CAXANGA	00428	01			50000	RECIFE				
PTEZP	00010069	L2P	SIC	E	EMB-810C	000000810287	08/10/81		1074	06306252	RECIFE	SBRF PE	30/10/83		PE	
					PONTES S/A AGRO PASTORIL	R. ANTONIO VICENTE	27				50000	RECIFE				
PTEZQ	00010213	L2P	TPR	E	EMB810C	000000810288	06/03/80		2074	012150198	JABOTICABAL	SSJB SP	05/10/83		SP	
					DELPHIND BELODI E OUTROS	AV GEN OZORIO	35					JABOTICABAL				
PTEZR	00010108	L2P	TPR	E	EMB-810C	000000810289	11/12/79		2074	999999979	ADAMANTINA	SSAD SP	30/04/83		SP	
					MARIO MATSUDA E OUTROS	AL NAVARRO DE ANDRADE	00091					ADAMANTINA				
PTEZS	00010083	L2P	SIC	E	EMB-810C	000000810290	28/11/79		2074	12733937	MACEIO	SBMAL AL	14/12/83		AL	
					TRIUNFO AGRO-INDUSTRIAL S/A	R. BARAO DE JARAGUA	00195	01				MACEIO				
PTEZT	00010098	L2P	SIC	E	EMB-810C	810291	07/12/79		2073	02472280	GOIANIA	SBGGO GO	16/02/83		GO	
					AGROP. LONGINO NEVES & FILHOS LTDA	RUA SEIS A	98				74000	GOIANIA				
PTEZU	00010112	L2P	TPR	E	EMB-8100	000000810292	14/12/79		2074	002782039	MARINGA	SSMG PR	10/09/83		PR	
					FRANCISCO FEIO RIBEIRO	AV SAO PAULO	829					MARINGA				
PTEZV	00010101	L2P	SIC	E	EMB-810C	810293	07/12/79		2074	24997934	B. HORIZONTE	SBBH MG	30/06/83		MG	
					PLANTA SETE EMPREENDIMENTOS R SA	R OR ULYSSES VASCONCELO	00080				35700	SETE LAGOAS				
PTEZH	00010176	L2P	TPR	E	EMB-810C	000000810294	25/01/80		2074	21228861	FORMIGA	SSFM MG	09/11/80		MG	
					NACIONAL DE GRAFITE LTDA	EGD. KM 164 KM 4	SN					ITARECIRICA				
PTEZX	00010147	L2P	TPR	E	EMB810C	000000810295	14/01/80		2074	076651131	ANAPOLIS	SBAN GO	23/04/83		GO	
					JOSE DE SOUZA RESENDE	AV. PRES. WILSON	00143					ANAPOLIS				
PTEZY	00010239	L2P	SIC	E	EMB-810C	000000810296	26/03/80		2074	47198700	SAOPAULO	SBMT SP	15/06/83		SP	
					AGRO PECUARIA JABORANDI LTDA	RUA BOA VISTA	314	ZA				SAO PAULO				
PTEZZ	00010116	L2P	SIC	E	EMB-810C	810297	15/03/82		2073	44230126	SAD PAULO	SBMT SP	23/06/83		SP	
					SEV-ACUCAR E ALCOOL S/A	AV. DR. FRANC. JUNQUEIRA	1835				14100	RIBEIRAO PRETO				
PTFAD	00008273	L2T	AF	E	EMB-110	000000110047	12/05/75		5600	00069609	BRASILIA	SBBR DF	19/01/83		DF	
					SUP DO DESENV. DA REG CENT DESTE SUB	SETOR DE AUTARQUIAS SUL	00001	03				BRASILIA				

DEPARTAMENTO DE AVIACAO CIVIL
SUBDEPARTAMENTO TECNICO

REGISTRO AERONAUTICO BRASILEIRO
PL-1/103

DEZEMBRO DE 198 PAG - 157

MARCA	CERTIF	CLAS	CAT	FB	MODELO	SERIE	INSC.	PROPR.	PHD	CPF/CGC	AERODROMO	REGISTRO	VAL.	IAM	UF
* PROPRIETARIO						ENDERECO		COMPLEMENTO		CEP	CIDADE				
PTFAF	00006872	L2J	AF	LR	25-C	99	01/02/82		7045	33633686	R. DE JANEIRO	SBRJ RJ	18/12/82		RJ
	BANCO NACIONAL DE HABITACAO					AV. REP. DO CHILE		230			20039	RIO DE JANEIRO			
PTFAG	11019176	L2P	AF	DC	DC-3	20126	27/05/76		11408	99999999	SAD J. CAMPOS	SBSJ SP	22/05/77		RJ
	SUPERINT. DO DES. DO NORDESTE SUDENE					AV. GRACA ARANHA		00019	03		20030	RIO DE JANEIRO			
PTFAI	00008904	L1P	AF	E	EMB-720C	000000720035	24/08/76		1542	33657271	CAMPO GRANDE	SBCG MS	08/09/83		RJ
	DEP NAC DE OBRAS E SANEAMENTO DNOS					AV PRESIDENTE VARGAS		62	10			RIO DE JANEIRO			
PTFAJ	00009134	H1P	AF	BH	47D1	000000000464	10/02/77		988	00375972	SAQUAREMA SSSQ RJ		16/07/80		DF
	INCRÁ INST NAC DE CLON REF AGRARIA					SBN SET BANC NORTE		L32	18	00BLC		BRASILIA			
PTFAL	00009662	L2P	AF	E	EMB 820C	000000820052	06/09/78		3171	33650623	MANAUS	SREG AM	21/07/83		RJ
	SUPER. DA BARRACHA-M. IND. E COMERCIO					AV ALM BARROSO		00081	04		20031	R DE JANEIRO			
PTFAM	00009824	L2P	AF	E	EMB-820C	820081	08/02/79		3171	99999999	BELEM	SBBE PA	22/06/83		RJ
	DEPTO. NAC. OBRAS SANEAMENTO-MINTER					AV. PRES. VARGAS		00062	10			RIO DE JANEIRO			
PTFAN	00010145	L2T	AF	E	EMB721	000000120012	11/01/80		5670	33657271	R. DE JANEIRO	SBRJ RJ	15/10/83		RJ
	DEP. NAC. DE OBRAS E SAN. DNOS					AV PRESIDENTE VARGAS		62	10			RIO DE JANEIRO			
PTFAO	00010236	L2P	AF	E	EMB 810 C	000000810270	08/11/79		2073	00069609	BRASILIA	SBBR DF	28/07/83		DF
	SUP. DESENV. REG. CENTRO OESTE-SUDECO					ED. MIN. INT. QD. 1 B-A			03		70054	BRASILIA			
PTFAP	00010506	L1P	AF	E	EMB-720D	720132	17/03/82		1633	00059311	BRASILIA	SBBR DF	29/09/83		DF
	FUNAI-FUNCAO NACIONAL DO INDIO					SAS-EDIFICIO MINTER					70070	BRASILIA			
PTFAQ	00010507	L1P	AF	E	EMB-720D	720136	12/04/82		1633	00059311	BRASILIA	SBBR DF	03/11/83		DF
	FUNAI-FUNDACAO NACIONAL DO INDIO					SAS-EDIF. MINTER			06		70054	BRASILIA			
PTFAR	00010508	L2P	AF	E	EMB-810C	810330	12/04/82		2073	00059311	BRASILIA	SBBR DF	22/04/83		DF
	FUNAI-FUNDACAO NACIONAL DO INDIO					SAS-EDF. MINTER			06		70054	BRASILIA			
PTFAS	00010847	L2T	AF	E	EMB-110P1	110309	15/02/82		5670	00059311	BRASILIA	SBBR DF	28/04/83		DF
	FUNAI-FUNDACAO NACIONAL DO INDIO					SAS-Q.01-BLOCO A			07		70070	BRASILIA			
PTFAT	00010775	L2J	AF	LR	35A	361	31/08/81		7711	00038166	BRASILIA	SBBR DF	26/02/83		DF
	BANCO CENTRAL DO BRASIL					SBN ED. PAULO M. SAMPAIO					70074	BRASILIA			
PTFAU	00010799	L2P	AF	E	EMB-810C	810439	30/11/81		2073	33506437	CUIABA	SBCY MT	11/09/83		MT
	COMISSAO DE FINANCIAM. DA PRODUCAO					R. COMANDANTE COSTA		1265			78000	CUIABA			
PTFAV	00010898	L2T	AF	E	EMB-110P1	110344	28/04/82		5900	99999999	RECIFE	SBRF PE	26/03/83		PE
	SUDENE-SUPER. DO DESENV. DO NORDESTE					PCA. SUP. JOAO G. DE SOUZA		S/N			50000	RECIFE			
PTFAW	00010899	L2T	AF	E	EMB-110P1	110368	28/04/82		5900	99999999	RECIFE	SBRF PE	28/03/83		PE
	SUDENE-SUPER. DESENV. DO NORDESTE					PCA. SUP. JOAO G. DE SOUZA		S/N			50000	RECIFE			
PTFAX	00010953	L1P	AF	E	EMB 121A	121049	01/06/82		5670	99999999	RECIFE	SBRF PE	08/07/83		PE
	SUDENE-SUP. DO DESENV. DO NORDESTE					PCA. SUP. JOAO G. SOUZA		S/N			50000	RECIFE			
PTFAY	00010983	L2T	AF	E	EMB 121 A	121051	28/07/82		5670	00375972	BRASILIA	SBBR DF	02/08/83		DF
	INCRÁ INST. NAC. COLON. E REF. AGRARIA					PAL. DO DESENVOLVIMENTO			18		70000	BANCARIO NORTE			
PTFBO	00008322	L1P	AF	C	U206F	000020602579	23/06/75		1633	00069609	BRASILIA	SBBR DF	16/06/83		DF
	SUP DESENV REGIAO CENT OESTE SUDECO					MINISTERIO DO INTERIOR			03			BRASILIA			
PTFBP	00003341	L1P	AF	C	170-B	25095	21/06/74		998	99999999	XAVANTINA	SBBV MT	18/05/75		DF
	SUPER. DESENV. REG. CENTRO OESTE-SUDECO					MIN. DO INTERIOR					70054	BRASILIA			
PTFBU	00006585	L2P	AF	BN	BN-2A-9	650	07/11/72		2860	87088365	BRASILIA	SBBR DF	30/09/83		RS
	FUNDACAO NACIONAL DO INDIO-FUNAI					TRV ACELINO DE CARVALHO		21	8			P ALEGRE			

DEPARTAMENTO DE AVIACAO CIVIL
SUBDEPARTAMENTO TECNICO

REGISTRO AERONAUTICO BRASILEIRO
PL-1/103

DEZEMBRO DE 198 PAG - 158

MARCA	CERTIF	CLAS	CAT	FB	MODELO	SERIE	INSC.	PROPR.	PMD	CPF/CGC	AERODROMO	REGISTRO	VAL.	IAM
*PROPRIETARIO					ENDERECO			COMPLEMENTO		CEP	CIDADE			UF
PTFBV	00006586	L2P	AF	BN	BN-2A-9	652	07/11/72		2860	87088365	BRASILIA	SBBR	DF	26/11/83
FUNDACAO NACIONAL DO INDIO-FUNAI					TRV ACELINO DE CARVALHO			21	8		P ALEGRE			RS
PTFCP	00003983	L1P	AF	C	180-A	0000050326	30/06/75		1202	00059311	BRASILIA	SBBR	DF	22/03/77
DEP.NACIONAL DE ESTREDAS DE ROD.DNER					ED.ALVORADA			00014	02	11	BRASILIA	BRASILIA		DF
PTFCV	00006011	L2P	AF	BE	95 B 55	000000TC1327	17/07/74		2268	99999999	MACAPA	SBMQ	AP	08/06/83
GOVERNO DO TERRITORIO FEDERAL AMAPA					S/END						MACAPA	MACAPA		AP
PTFCZ	00008206	L1P	AF	C	U206 F	U20602532	18/03/75		1496	99999999	MACAPA	SBMQ	AP	05/03/83
GOVERNO TERRITORIO FEDERAL DO AMAPA					S/END						68900	MACAPA		AP
PTFOA	00008888	L2P	AF	E	EMB 820C	000000820020	01/11/76		3171	33069691	MACAPA	SBMQ	AP	13/02/83
GOVERNO DO TERRITORIO DO AMAPA					MACAPA						TERR.AMAPA			AP
PTFDB	00010163	L2P	AF	E	EMB-810C	000000810282	17/01/80		2074	00394585	PORTO VELHO	SBPV	RO	29/06/82
GOV.DO TERR. FEDERAL DE RONDONIA					PALACIO PRES.VARGAS						PORTO VELHO			RO
PTFDD	11010580	L1P	AF	C	210-L	0210-60729	20/11/80		1724	00394593	BOA VISTA	SBBV	RR	04/06/83
GOV.DO TERRITORIO FED.DE RORAIMA					RR.REPR.DO MIN.DO INT.				6		70054	BRASILIA		DF
PTFDF	11015682	L2P	AF	C	C 320 E	320E0002	16/12/82		2409	09999999	BOA VISTA	SBBV	RR	01/01/01
GOVERNO DO TERR.FEDERAL DE RORAIMA					PCA DO CENTRO CIVICO			S.N			BOA VISTA			RR
PTFDJ	00003652	H1P	AF	BH	47-G	0000000721	28/03/55		1066	103152338	RIO DE JANEIRO		RJ	04/08/80
MINISTERIO DA AGRICULTURA											RIO DE JANEIRO			RJ
PTFDK	00003875	H1P	AF	BH	47-G	1273	28/03/74		1066	99999999	R. DE JANEIRO	SBRJ	RJ	12/11/80
INST.NAC. DE COL. E REFORM. AGRARIA											RIO DE JANEIRO			RJ
PTFDL	10006382	L1P	AF	E	EMB-110-E	000000110069	28/05/82		5600	00394577	MACAPA-AP	SBMQ	AP	06/08/83
GOV.DO TERRITORIO FEDERAL DO AMAPA					PAL.DO SETENT.AV-FAB						68950	MACAPA		AP
PTFDO	00003812	L1P	AF	PA	PA-22	22-4321	24/10/74		817	99999999	B.HORIZONTE	SBBH	MG	07/08/83
MINISTERIO DA AGRICULTURA/DIR ESTAD											30000	BELO HORIZONTE		MG
PTFDV	00005013	L1P	AF	PA	PA-25-235	00025-3705	28/03/66		1316	99999999	RIO DE JANEIRO		RJ	02/08/74
MINISTERIO DA AGRICULTURA											RIO DE JANEIRO			RJ
PTFGA	00006913	L2T	AF	BE	E90	000000LW56	03/08/73		4582	99999999	RECIFE	SBRF	PE	01/04/83
SUDENE-SUPERIT.DO DES.DO NORDESTE					AV.DANTAS BARRETO			00315			RECIFE			PE
PTFMV	00005016	L2P	AF	BE	H-18	BA-739	31/03/66		4490	99999999	RECIFE	SBRF	PE	30/03/83
SUDENE-SUPERIT.DO DESEN.DO NORDESTE					S/END						50000	RECIFE		
PTFMZ	14005063	L2P	AF	BE	95-C55	TE-68	20/11/72		2404	33657271	BELEM	SBBE	PA	09/06/81
DEP.NAC. DE OBRAS E SANEAMENTO DNOS					AV PRESIDENTE VARGAS			62	10		RIO DE JANEIRO			RJ
PTFNQ	00005442	L1P	AF	C	172	17251525	28/03/68		998	99999999	MACAPA	SBMQ	AP	28/01/78
GOV DO TERRITORIO FEDERAL DO AMAPA											MACAPA			AP
PTFNY	00005556	L2P	AF	BE	A-65	LC285	04/09/68		3493	04931713	BELEM	SBBE	PA	19/08/83
SUPER.DO DESENVOLV.DA AMAZONIA-SUDAM					AV.ALMIRANTE BARROSO			426		00478	66000	BELEM		PA
PTFNZ	00005461	L2P	AF	BE	65-8-90	LJ-346	19/03/73		4377	00375972	R DE JANEIRO		RJ	09/08/83
INCRA-INST NAC DE COL E REF AGRARIA					RUA SANTO AMARO			28			RIO DE JANEIRO			RJ
PTFOA	00005499	L2P	AF	BE	65 B 90	000000LJ 353	23/07/68		4377	33560806	RIO DE JANEIRO		RJ	20/07/83
INSTITUTO BRASILEIRO DO CAFE IBC					AV RODRIGUES ALVES			129			RIO DE JANEIRO			RJ
PTFOB	00008111	L2T	AF	BE	A-100	000000008200	04/02/75		5217	33560806	RIO DE JANEIRO		RJ	24/06/83
INSTITUTO BRASILEIRO DO CAFE IBC					AV RODRIGUES ALVES			129			RIO DE JANEIRO			RJ

DEPARTAMENTO DE AVIACAO CIVIL
SUBDEPARTAMENTO TECNICO

REGISTRO AERONAUTICO BRASILEIRO
PL-17/103

DEZEMBRO DE 198 PAG - 159

MARCA	CERTIF	CLAS	CAT	FB	MODELO	SERIE	ENDERECO	INSC. PROPR.	PMO	CPF/CGC	AERODROMO	REGISTRO	VAL. IAN	UF
*	*PROPRIETARIO							COMPLEMENTO		CEP	CIDADE			
PTFOH	00005842	L2J	AF	FJ	FALCON	113	24/10/69		7271	33560806	R DE JANEIRO	SBRJ RJ	08/06/83	RJ
	INSTITUTO BRASILEIRO DO CAFE IBC													
PTFOJ	00005704	L2P	AF	C	310 N	00000310N137	30/12/70		2358	00069609	BRASILIA	SBBR DF	26/07/83	DF
	SUP DO DESENV DA REG CENTRO OESTE SU													
PTFOM	00004052	L1P	AF	PA	PA-25-235	25-5159	05/01/71		1316	33686783	RECIFE	SBRF PE	15/07/83	RJ
	INST DO ACUCAR E DO ALCOOL													
PTFON	14005995	L1P	AF	C	U-206D	U206-1412	12/02/76		1632	00399857	SAD PAULO	SBSP SP	20/03/83	DF
	CIA DE DESENV DO VALE DE S.FRANCISCO													
PTFOW	00006190	L2P	AF	C	310-Q	000310-00267	12/12/75		2358	00399857	RIO DE JANEIRO	BRASILIA	28/02/80	DF
	CIA DE DESENVOL VALE SAO FRANCISCO													
PTFRE	00008972	L2P	AF	E	EMB-110E	000000110074	07/10/76		5600	99999999	RIO DE JANEIRO	RJ	29/07/83	RJ
	DEP NACIONAL DE ESTR DE RODAGEM DNER													
PTFRF	00008971	L2P	AF	E	EMB-110E	000000110115	07/10/76		5600	99999999	RIO DE JANEIRO	RJ	15/09/83	RJ
	DEP NACIONAL DE ESTR DE RODAGEM DNER													
PTFRG	00011026	L2T	AF	E	EMB-121	121044	09/11/82		5670	99999999	R DE JANEIRO	SBRJ RJ	19/03/83	RJ
	DEP-NAC-DE ESTRADAS DE RODAGEM													
PTFSC	00005669	L2T	AF	BE	99	U-65	13/06/75		4717	04931713	BELEM	SBSE PA	21/06/83	PA
	SUPER DO DESENVOLV DA AMAZONIA-SUDAM													
PTFVH	00008161	L2T	AF	E	EMB 110	000000110025	26/02/75		5600	00043711	FORTALEZA	SBFZ CE	20/08/83	
	DEP NAC DE OBRAS CONTRA SECAS DNOES													
PTFVI	00008194	L2P	AF	C	310 Q	0000310Q1157	13/03/75		2358	00043711	FORTALEZA	CE	23/04/82	
	DEP NACIONAL DE OBRAS CONTRA SECAS													
PTFVJ	00008195	L2P	AF	C	310 Q	0000310Q1144	13/03/75		2358	00043711	FORTALEZA	CE	06/05/83	
	DEP NACIONAL DE OBRAS CONTRA SECAS													
PTFVH	00004222	L2P	AF	PA	PA-23	27-336	30/12/70		1589	33657271	PORTO ALEGRE	SBPA RS	12/11/83	DF
	DEP.NAC.OBRAS E SANEAMENTO-M.INTER.													
PTFVQ	00004647	L1P	AF	BE	8-35	CO-585	30/12/70		1020	33657271	R DE JANEIRO	SBRJ RJ	04/02/83	DF
	DEP.NAC.OBRAS E SANEAMENTO-M.INTER.													
PTFVY	00006376	L2P	AF	C	310 Q	000000000284	20/03/72		2358	00046771	FORTALEZA	SBFZ CE	13/06/79	CE
	DEPART NAC DE OBRAS CONTRA SECAS													
PTFVZ	00006381	L2P	AF	C	310 Q	000000000287	03/01/72		2358	00043711	FORTALEZA	CE	18/06/83	CE
	DEPART NAC DE OBRAS CONTRA SECAS													
PTGAA	00006406	L1P	I2	T	A-122-B	74	29/06/82		840	83811281	TUBARAO	SSTX SC	15/11/82	SC
	AER AEROCULUBE DE TUBARAO													
PTGAB	00006349	L1P	I2	T	A-122-B	75	08/08/73		840	45180882	S J CAMPOS	SBSJ SP	08/06/83	SP
	AER AEROCUL DE SAO JOSE DOS CAMPOS													
PTGAC	00006836	L1P	I2	T	A-122-B	000000000101	17/07/74		840	45180882	S.J.CAMPOS	SBSJ SP	07/05/83	SP
	AER AEROCUL DE SAO JOSE DOS CAMPOS													
PTGBA	00006399	L1P	SE	E	EMB 200	000000000001	25/10/72		1550	44110872	SAD PAULO	SBMT SP	30/08/74	SP
	CORSARIO DE AVIACAO AGRICOLA LTDA													
PTGBB	00006841	L1P	SE	E	EMB-200	200002	26/03/82		1550	16651929	MONTES CLAROS	SBMK MG	27/07/83	MG
	AVIACAO AGRICOLA JANAUBA LTDA													
						R.RUI BARBOSA.		00074						

DEPARTAMENTO DE AVIACAO CIVIL
SUBDEPARTAMENTO TECNICO

REGISTRO AERONAUTICO BRASILEIRO
PL-1/103

DEZEMBRO DE 1983 PAG - 160

*MARCA	CERTIF	CLAS	CAT	FB	MODELO	SERIE	INSC.	PROPR.	PMD	CPF/CGC	AERODRIMO	REGISTRO	VAL.	IAM
*PROPRIETARIO						ENDERECO		COMPLEMENTO		CEP	CIDADE			UF
PTGBD	00006584	LIP	SE	E	EMB-200	200004	01/11/72	00892	1550	75444406	JACAREZINHO	SSJE PR	15/08/73	PR
IPANEMA DE AVIACAO AGRICOLA LTDA AV PARANA														
PTGBE	00006583	LIP	SE	E	EMB-200	200-005	01/11/72	00892	1550	75444406	JACAREZINHO	SSJE PR	20/11/80	PR
IPANEMA DE AVIACAO AGRICOLA LTDA AV PARANA														
PTGBG	00006832	LIP	SE	E	EMB-200	00000000007	20/08/79	140	1550	88402847	CRUZ ALTA	SSKE RS	09/07/83	RS
ECO-AVIACAO AGRICOLA LTDA AV GENERAL OSORIO														
PTGBH	00006844	LIP	SE	E	EMB-200	000000200008	04/10/79		1550	45289154	SAO PAULO	SBMT SP	31/10/81	SP
PATACO AVIACAO AGRICOLA LTDA AER.MUN.H.V.TORRESAN														
PTGBJ	00006909	LIP	SE	E	EMB-200	0000200008	07/08/74	484	1550	44110872	SAO PAULO	SBMT SP	28/04/83	SP
CORSARIO DE AVIACAO AGRICOLA LTDA AV OLAVO FONTOURA														
PTGBM	00006743	LIP	SE	E	EMB-200	000000200013	17/01/80	23	1550	02228773	S.H.DE GOIAS	SNSG GO	13/05/82	GO
AREOS AVIACAO AGRICOLA LTDA R ANTONIO A MARTINS														
PTGBT	00007689	LIP	SE	E	EMB 200	200046	23/04/81	S/N	1550	75138057	LONDRINA	SBLO PR	15/07/83	PR
VIAGRO-VIDOTTI AGRO AEREA LTDA AV.SANTOS DUMONT														
PTGBV	00007815	LIP	SE	E	EMB 200	000000200048	24/08/78	538	1550	77281590	MARINGA	SSMG PR	10/11/83	PR
AGRINAV AVIACAO AGR NAVIRAI LTDA R MARTIN AFONSO														
PTGBY	00007325	LIP	SE	E	EMB-200	200025	12/01/77	00538	1550	77281590	MARINGA	SSMG PR	30/09/83	PR
AGRINAV-AVIACAO AGRICOLA NAVIRAI LTD R MARTIN AFONSO														
PTGBZ	00007335	LIP	SE	E	EMB-200	200026	26/12/79	S/N	1550	77863223	TOLEDO	PALATINA	25/06/83	PR
COOP AGRIC MISTA VALE DO PIQUIRI LTD AV INDEPENDENCIA														
PTGDA	00007324	LIP	SE	E	EMB-200	200027	05/04/82	1793	1550	87158499	PORTO ALEGRE	SBPA RS	08/07/81	RS
SERVICOS AGRO AEREOS DO SUL LTDA R.RAMIRO BARCELOS														
PTGDD	00007334	LIP	SE	E	EMB-200	200030	26/12/79	S/N	1550	77863223	TOLEDO	PALATINA	12/04/83	PR
COOP AGRIC MISTA VALE DO PIQUIRI LTD AV INDEPENDENCIA														
PTGDE	00008409	LIP	SE	E	EMB 200	000000200031	29/06/81	1729	1550	015476909	LONDRINA	SBLO PR	14/11/82	PR
AEROVALE-AV.AGRICOLA VALE PIQUIRI LT AV INDEPENDENCIA														
PTGDF	00007306	LIP	SE	E	EMB-200	200032	09/10/79	23	1550	02228773	RIB PRETO	STA H DE GOIAS	08/12/81	GO
ARGOS AVIACAO AGRICOLA LTDA R ANTONIO A MARTINS														
PTGDG	00007370	LIP	SE	E	EMB-200	200033	01/10/81	1080	1550	43699925	ITAPOLIS	SSIS SP	18/10/83	SP
AGRO AEREA TRIANGULO LTDA AV.SETE DE SETEMBRO														
PTGDH	00007542	LIP	SE	E	EMB-200	20034	17/06/80	617	1550	47586961	VERA CRUZ	SSVY SP	18/10/83	SP
AGRO AEREA FLORINEA LTDA AV PAULISTA														
PTGDJ	00007185	LIP	SE	E	EMB-200	00200-0636	22/01/74		1550	75123901	CURITIBA		08/11/77	PR
GUAIRA-SERVICOS AEREOS AGRICOLAS LTD														
PTGDK	00007721	LIP	SE	E	EMB-200	200037	31/07/74	01793	1550	87158499	PORTO ALEGRE	SBPA RS	30/05/82	RS
SERVICOS AGRO AEREO DO SUL LTDA R RAMIRO BARCELOS														
PTGDL	00007186	LIP	SE	E	EMB-200	200038	28/04/82	221	1550	75844571	LONDRINA	SBLO PR	30/04/83	PR
AVIACAO AGRICOLA BIAVATTI LTDA R.SAO PAULO														
PTGDM	00008410	LIP	SE	E	EMB 200	000000200039	01/10/80	1729	1550	004889509	LONDRINA	SBLO PR	04/12/82	PR
IVO ILARIO RIEDI E OUTROS AV.INDEPENDENCIA														
PTGDN	00007658	LIP	SE	E	EMB-200	0000200041	12/07/74	976	1550	75392886	CORN. PROCOPIO	SSCC PR	04/02/76	PR
AERO AGRICOLA PARANAPANEMA LTDA R MAL FLORIANO														

DEPARTAMENTO DE AVIACAO CIVIL
SUBDEPARTAMENTO TECNICO

REGISTRO AERONAUTICO BRASILEIRO
PL-1/103

DEZEMBRO DE 198 PAG - 161

*MARCA	CERTIF	CLAS	CAT	FB	MODELO	SERIE	INSC.	PROPR.	PMD	CPF/CGC	AERODROMO	REGISTRO	VAL.	IAN
*PROPRIETARIO						ENDERECO	COMPLEMENTO	CEP	CIDADE	UF				
PTGDP	00007901	LIP	SE	E	EMB 200	000000200042	16/10/74		1550	01817782	S HELENA DE GOIAS GO	10/04/82		
	AERO AGRIC SANTA HELENA LTDA					R DOZE		SN		76240	S HELENA GOIAS			
PTGDQ	00007559	LIP	SE	E	EMB-200	200043	26/12/79		1550	77863223	TOLEDO SSOD	PR 22/12/82		
	COOP.AGRIC.MISTA VALE PIQUIRI LTDA					AV INDEPENDENCIA		S/N		85940	PALOTINA		PR	
PTGDS	00007589	LIP	SE	E	EMB-200	200051	30/12/74		1550	44494094	BARRETOS SSBZ SP	28/01/83		
	AERO AGRICOLA RIOGRANDENSE LTDA					COL RIOGRANDENSE		SN		19840	MARACAI		SP	
PTGDT	00007528	LIP	SE	E	EMB-200	200052	20/05/74		1550	75123901	CURITIBA	PR 08/04/75		
	GUAIRA SERVICOS AEROS LTDA					AEROPORTO DE BACACHERI					CURITIBA		PR	
PTGDU	00007798	LIP	SE	E	EMB 200	000000200053	30/01/81		1550	87068581	PORTO ALEGRE SBPA RS	13/10/82		
	AERO.AGRICOLA VIANAO LTDA					EST RS		040	OKM60		94400	VIAMAO		
PTGEB	00008022	LIP	SE	E	EMB 200	000000200060	27/12/74		1550	371743128	SAO PAULO SBMT SP	13/05/83		
	CLAUDIO ANTONIO LUNARDELLI					AV PAULISTA		776	20		SAO PAULO		SP	
PTGEC	00008173	LIP	SE	E	EMB 200	000000200061	31/10/80		1550	88414560	JAGUARAO SSJQ RS	01/12/83		
	PATRUAAAR SERV AEREO AGRIC LTDA					RUA CARLOS BARBOSA		285			JAGUARAO		RS	
PTGED	00007811	LIP	SE	E	EMB-200	000000200062	06/09/74		1550	88776901	SANTIAGO SSHI RS	09/11/83		
	AERO AGRICOLA SANTIAGO LTDA					R-MARECHAL MALET		167			97700	SANTIAGO		RS
PTGEE	00007861	LIP	SE	E	EMB-200	000000200063	12/10/77		1550	88814850	SAO BORJA SSSW RS	28/02/81		
	AERO AGRICOLA TIARAJU LTDA					R ENG MANUEL L FAGUNDES		1599			97670	SAO BORJA		
PTGEF	00008386	LIP	SE	E	EMB-200	000000200064	18/08/75		1550	92193861	PELOTAS SBPK RS	09/07/83		
	CEL PEDRO OSORIO SA IND COM E AGRIC					R STOS DUMONT		601			PELOTAS		RS	
PTGEG	00008192	LIP	SE	E	EMB-200	000000200065	11/03/75		1550	044029790	SANTIAGO RS	20/07/82		
	ANTONIO VIVALDINO BONOTTO					RUA FELIX DA CUNHA		2307			SANTIAGO		RS	
PTGEH	00007951	LIP	SE	E	EMB 200	000000200066	17/08/81		1550	15012842	RONDONOPOLIS SNQN MT	05/01/83		
	MAZIN AERO AGRICOLA LTDA					R-ARNALDO ESTEVEM7		01320			78500	RONDONOPOLIS		MT
PTGEJ	00008994	LIP	SE	E	EMB-200	200068	03/04/81		1550	42372748	S.H.DE GOIAS SNSG GO	29/11/83		
	AERO AGRICOLA CENTRO SUL LTDA					AV.ESPERIDIAO P.CULI		149			76240	S HELENA GOIAS		GO
PTGEK	00008463	LIP	SE	E	EMB-200	000000200069	30/10/75		1550	01817782	S.HELENA DE GOIAS GO	10/04/82		
	AERO AGRICOLA STA HELENA LTDA					R DOZE		SN			76240	S HELENA GOIAS		
PTGEL	00008256	LIP	SE	E	EMB 200	000000200070	11/10/79		1550	88765573	P.ALEGRE SBPA RS	12/05/82		
	AERO AGRICOLA RANCHINHO LTDA					LOC FAZENDA RANCHINHO		SN			96270	MOSTARDAS		
PTGEN	00008174	LIP	SE	E	EMB 200	000000200072	26/01/78		1550	75844571	LONDRINA SBLO PR	27/08/83		
	AVIACAO AGRIC BIAVATTI LTDA					R RIO GDE DO SUL		672			PORECATU		PR	
PTGED	00008014	LIP	SE	E	EMB-200	000000200073	27/06/79		1550	12409777	CAMPO GRANDE SBCG MS	21/08/81		
	ALAIR ALAGOAS AVIACAO AGRIC LTDA					BR 101		SN	OKM12		MACEIO		AL	
PTGEQ	00008019	LIP	SIG	E	EMB 200	200075	23/04/81		1550	78427614	BOA VISTA SBBV RR	30/04/82		
	ASA-AVIOES E SUPRIM.AER.IMP.COM.LTDA					AEROP.BACACHERI,HANGAR		03			80000	CURITIBA		PR
PTGER	00008289	LIP	SE	E	EMB200	000000200076	09/10/81		1550	76126945	CORN.PROCOPIO SSCC PR	18/11/83		
	AGRO AEREA CANADA LTDA					AV.N.S.DE FATIMA		582			86300	CORN.PROCOPIO		PR
PTGES	00008191	LIP	SE	E	EMB-201	200077	23/08/76		1550	88776901	SANTIAGO SSHI RS	13/05/83		
	AERO AGRICOLA SANTIAGO LTDA					R.MAL.MALET		167			97700	SANTIAGO		RS
PTGET	00008141	LIP	SE	E	EMB-201	200078	30/10/80		1800	88414560	JAGUARAO SSJQ RS	24/10/78		
	PATRUAAAR SERV AEREO AGRICOLAS LTDA					RUA CARLOS BARBOSA		285			JAGUARAO		RS	

DEPARTAMENTO DE AVIACAO CIVIL
SUBDEPARTAMENTO TECNICO

REGISTRO AERONAUTICO BRASILEIRO
PL-17103

DEZEMBRO DE 198 PAG - 162

*MARCA	CERTIF	CLAS	CAT	FB	MODELO	SERIE	ENDEREÇO	INSC.	PROPR.	PMD	CPF/CGC	AERODROMO	REGISTRO	VAL.	IAM	UF
*	PROPRIETARIO								COMPLEMENTO			CEP	CIDADE			
PTGEU	00008272	LIP	SE	E	EMB-201	000000200079	R RUI BARBOSA	23/07/75		1550	13982871	GUANAMBI	BA	19/11/83		BA
	URUPEMA DE AVIACAO AGRICOLA LTDA															
PTGEV	00008360	LIP	SE	E	EMB201	000000200080	FAZENDA ITAMARATI	16/07/75		1550	03333036	SAO PAULO SBMT SP		18/01/83		MT
	ITAMARATI SA AGRO PECUARIA															
PTGEW	00008935	LIP	SE	E	EMB-201	200081	PRQ AERODROMO SSBJ	31/05/77		1550	88298740	BAGE	SSBJ RS	07/08/83		RS
	COAR-AVIACAO AGRICOLA LTDA															
PTGEX	00008314	LIP	SE	E	EMB 201	000000200082	R HOLANDA	16/06/75		1550	050131600	CRUZ ALTA	SSKE RS	09/11/83		RS
	HERMAN STROBEL E OUTRO															
PTGEY	00008315	LIP	SE	E	EMB 201	000000200083	R DOS ANDRADAS	24/02/76		1550	050601870	PORTO ALEGRE	SOPA RS	24/02/77		RS
	JOSE PANKOWSKI															
PTGEZ	00008024	LIP	SE	E	EMB 201	000000200084	R ALMIRANTE BARROSO	28/06/79		1550	87589974	RIO PRADO	PORTO ALEGRE	03/09/83		RS
	ASTRAL AVIACAO AGRICOLA LTDA															
PTGFB	00008380	LIP	SE	E	EMB201	000000200086	S J LARANJEIRA	01/02/78		1550	48367437	DURINHOS	SSDU SP	30/05/83		
	AERO AGRIC NEUMANN LTDA															
PTGFC	00008190	LIP	SE	E	EMB-201	000000200087	R BENTO GONCALVES	11/03/75		1550	081007300	PASSO FUNDO	SSPF RS	01/10/83		RS
	RUDI IMBERT WENTZ															
PTGFD	00008312	LIP	SE	E	EMB 201	000000200088	RCD BR CCCLXXVI KM	07/08/80		1550	75612143	PONTA GROSSA	SSYS PR	22/09/83		PR
	SAGRO AVIACAO AGRICOLA LTDA															
PTGFF	00008269	LIP	SE	E	EMB-201	000000200090	RODOVIA BR	06/07/77		1550	75612143	PONTA GROSSA	SSYS PR	10/08/83		PR
	SAGRO AVIACAO AGRICOLA LTDA															
PTGFG	00008197	LIP	SE	E	EMB 201	000000200091	RUA CARLOS BARBOSA	12/09/75		1550	88414560	JAGUARAO	SSJQ RS	17/11/83		RS
	PATRUAR SERVICOS AERO AGRIC LTDA															
PTGFH	00008341	LIP	SE	E	EMB201	000000200092	AV FRANCISCO PORTO	05/05/80		1550	48456362	ITAPOLIS	SSIS SP	28/09/80		
	AERO AGRIC ITAPOLIS LTDA															
PTGFI	00008286	LIP	SE	E	EMB 201	000000200093	AV BRASIL	09/09/81		1550	77919488	PONTA GROSSA	SSYS PR	31/08/83		PR
	HENNING - AERO AGRICOLA LTDA															
PTGFJ	00008316	LIP	SE	E	EMB 201	000000200094	R CARLOS CAVALCANTE	23/05/81		1800	008189090	PONTA GROSSA	SSYS PR	22/04/83		PR
	PAULO ROSSATO															
PTGFK	00008254	LIP	SE	E	EMB 201	000000200095	R ENG MANUEL L FAGUNDES	18/04/75		1550	88814850	SAO BORJA SSSW RS		16/11/77		
	AERO AGRICOLA TIARAJU LTDA															
PTGFL	00008280	LIP	SE	E	EMB-201	000000200096	R ANTAO FARIA	23/05/78		1550	89223655	SANTA MARIA SBSM RS		25/11/83		
	AERO AGRICOLA SEPEENSE LTDA															
PTGFH	00008363	LIP	SE	E	EMB201	000000200097	R CARLOS BARBOSA	11/09/80		1550	88414560	JAGUARAO	SSJQ RS	23/11/83		RS
	PATRUAR SERV AERO AGRICOLA LTDA															
PTGFN	00008215	LIP	SE	E	EMB 201	000000200098	R MISAEL RODRIGO CASTRO	04/05/79		1550	42372748	S H DE GOIAS SNSG GO		04/11/81		
	AERO AGRICOLA CENTRO SUL LTDA															
PTGFO	00008257	LIP	SE	E	EMB201	000000200099	R SETE DE SETEMBRO	15/03/77		1550	89182067	SANTIAGO SSHI RS		22/10/80		
	AERO AGRICOLA BELNEVES LTDA															
PTGFQ	00008402	LIP	SE	E	EMB-201	000000200101	RUA CARLOS BARBOSA	10/09/80		1550	88414560	JAGUARAO	SSJQ RS	15/10/82		RS
	PATRUAR SERV AEREO AGRICOLA LTDA															
PTGFR	00008267	LIP	SE	E	EMB201	000000200102	R ARNALDO ESTEVAM	17/08/81		1550	15012842	RONDONOPOLIS SNQN MT		05/01/83		MT
	MAZIN AERO AGRICOLA LTDA															

DEPARTAMENTO DE AVIACAO CIVIL
SUBDEPARTAMENTO TECNICO

REGISTRO AERONAUTICO BRASILEIRO
PL-1/103

DEZEMBRO DE 198 PAG - 163

MARCA	CERTIF	CLAS	CAT	FB	MODELO	SERIE	INSC.	PROPR.	PMD	CPF/CGC	AERODROMO	REGISTRO	VAL.	IAM	UF
*	PROPRIETARIO					ENDEREÇO		COMPLEMENTO		CEP	CIDADE				
PTGFS	00008522	LIP	SE	E	EMB 201	000000200103	12/11/82		1550	87977450	CRUZ ALTA	SSKE	RS	03/11/83	RS
COPEITI AVIACAO AGRICOLA LTDA R.PINHEIRO MACHADO S.N 98100 CRUZ ALTA															
PTGFV	00008390	LIP	SE	E	EMB-201	000000200106	13/04/76		1550	77025591	PONTA GROSSA	SSYS	PR	31/05/83	PR
AGROVEL AGRO AEREA VILA VELHA LTDA AV BONIFACIO VILELA 558 PONTA GROSSA															
PTGFN	00008454	LIP	SE	E	EMB-201	000000200107	17/10/75		1550	037823600	SANTIAGO	SSHI	RS	07/10/83	RS
ARIZOLI DE CASTILHOS R SILVEIRA MARTINS 1775 SANTIAGO															
PTGFZ	00008583	LIP	SE	E	EMB 201	000000200110	02/08/79		1550	89129043	CRUZ ALTA	SSCH	RS	04/06/83	
AERO AGRICOLA CRUZ ALTA LTDA VILA BRENNER SN 98100 CRUZ ALTA															
PTGGA	00008584	LIP	SE	E	EMB 201	000000200111	02/08/79		1550	89129043	CRUZ ALTA	SSCH	RS	15/06/83	
AERO AGRICOLA CRUZ ALTA LTDA VILA BRENNER SN 98100 CRUZ ALTA															
PTGGB	00008547	LIP	SE	E	EMB 201	000000200112	07/01/76		1550	89129043	CRUZ ALTA	SSCH	RS	20/06/83	
AERO AGRICOLA CRUZ ALTA LTDA VILA BRENNER SN 98100 CRUZ ALTA															
PTGGC	00008400	LIP	SE	E	EMB-201	000000200113	08/09/75		1550	42447292	NOVO HAMBURGO	SSNB	RS	08/03/78	RS
PALMARES AVIACAO AGRICOLA LTDA RUA JOAO GONCALVES 267 BOSSOROCA															
PTGGD	00008421	LIP	SE	E	EMB 201	000000200114	19/09/75		1550	88414560	JAGUARAO	SSJQ	RS	29/10/83	RS
PATUAAR SERVS AERO AGRICOLAS LTDA RUA CARLOS BARBOSA 285 JAGUARAO															
PTGGE	00008615	LIP	SE	E	EMB-201	000000200115	11/02/76		1550	80906779	ARAPONGAS	SSOG	PR	06/06/81	PR
COOPERATIVA AGRO PEC ROLANDIA LTDA R AILTON R ALVES 00698 86600 ROLANDIA															
PTGGF	00008523	LIP	SE	E	EMB 201	000000200116	18/12/75		1550	75612143	PONTA GROSSA	SSYS	PR	22/11/83	PR
SAGRO AVIACAO AGRICOLA LTDA R BALDINO TAQUES 00480 04 6 PONTA GROSSA															
PTGGG	00008485	LIP	SE	E	EMB-201	000000200117	03/12/80		1550	89129043	CRUZ ALTA	SSKE	RS	22/06/83	
AERO AGRICOLA CRUZ ALTA LTDA VILA BRENNER SN 98100 CRUZ ALTA															
PTGGH	00008431	LIP	SE	E	EMB-201	000000200118	16/03/81		1550	87589974	RIO PARDO	SSRY	RS	07/12/82	RS
ASTRAL AVIACAO AGRICOLA LTDA R.ALMEIDA BARROSO 568 90000 PORTO ALEGRE															
PTGGI	00008470	LIP	SE	E	EMB-201	000000200119	10/11/75		1550	004018899	LONDRINA	SBLO	PR	10/05/83	PR
TAKED MATSUBARACA EST. PARA ITAMARATI BANDEIRANTES															
PTGGJ	00008643	LIP	SE	E	EMB-201	000000200120	05/10/77		1550	88418116	PASSO FUNDO	SBPF	RS	14/01/83	
AERO AGRICOLA SANTOS DUMONT LTDA R GENERAL OSORIO 1223 99100 PASSO FUNDO															
PTGGK	00008448	LIP	SE	E	EMB-201	000000200121	18/12/75		1550	88702311	CRUZ ALTA	SSCH	RS	30/04/83	
AEREO AGRICOLA PANAMBI LTDA R DA HOLANDA 389 98280 PANAMBI															
PTGGL	00008422	LIP	SE	E	EMB 201	000000200122	19/09/75		1550	96486568	SAD BORJA	SSSW	RS	24/08/80	RS
COOP AGRICOLA INEMBUY LTDA R MAL DEODORO 00052 SAD BORJA															
PTGGM	00008445	LIP	SE	E	EMB 201	000000200123	12/02/79		1550	88402847	CRUZ ALTA	SSCH	RS	09/07/83	RS
ECO AVIACAO AGRICOLA LTDA AV GENERAL OSORIO 140 CRUZ ALTA															
PTGGN	00008449	LIP	SE	E	EMB-201	000000200124	29/06/82		1550	87977377	CRUZ ALTA	SSCH	RS	09/08/83	RS
GARRIDO AVIACAO AGRICOLA LTDA R.PINHEIRO MACHADO S/N CRUZ ALTA															
PTGGQ	00008585	LIP	SE	E	EMB 201	000000200127	02/08/79		1550	89129043	CRUZ ALTA	SSCH	RS	23/09/83	
AERO AGRICOLA CRUZ ALTA LTDA VILA BRENNER SN 98100 CRUZ ALTA															
PTGGR	00008586	LIP	SE	E	EMB 201	000000200128	29/06/82		1550	87649398	CRUZ ALTA	SSCH	RS	06/06/83	RS
MANFRAO AVIACAO AGRICOLA LTDA AV.SATURNINO DE BRITO 1390 98100 CRUZ ALTA															
PTGGS	00008587	LIP	SE	E	EMB 201	000000200129	13/05/82		1550	87589974	PORTO ALEGRE	SBPA	RS	18/10/83	RS
ASTRAL AVIACAO AGRICOLA LTDA RUA PROTASIO ALVES 03100 90000 PORTO ALEGRE															

DEPARTAMENTO DE AVIACAO CIVIL
SUBDEPARTAMENTO TECNICO

REGISTRO AERONAUTICO BRASILEIRO
PL-1/103

DEZEMBRO DE 198 PAG - 164

MARCA	CERTIF	CLAS	CAT	FB	MODELO	SERIE	INSC.	PROPR.	PMD	CPF/CGC	AERODROMO	REGISTRO	VAL.	IAM	UF
* PROPRIETARIO					ENDERECO			COMPLEMENTO		CEP	CIDADE				
PTGGT	00008588	LIP	SE	E	EMB 201	000000200130	02/08/79		1550	89129043	CRUZ ALTA	SSCW RS	25/06/83		
	AERD AGRICOLA CRUZ ALTA LTDA														
	VILA BRENNER														
PTGGU	00008479	LIP	SE	E	EMB-201	000000200131	18/11/75		1550	88765573	PORTO ALEGRE SBPA RS	14/06/83			
	AERD AGRICOLA RANCHINHO LTDA														
	LOC FAZENDA RANCHINHO														
PTGGV	00008614	LIP	SE	E	EMB-201	200132	19/02/82		1550	88486287	IJUI	SSJU RS	22/12/77		
	PULVERIZACAO AEREA NOTURNA LTDA														
	AEROP.OE IJUI														
PTGGM	00008613	LIP	SE	E	EMB-201	200133	11/02/76		1550	88486287	IJUI	SSJU RS	10/09/83		
	PULVERIZACAO NOTURNA LTDA														
	AERP.S ALGADO FILHO														
PTGGX	00008706	LIP	SE	E	EMB201	000000200134	19/04/76		1550	60763760	POCONE	SNPC MT	25/09/79		
	FAZ SAO JOAO LTDA														
	R FUNCHAL														
	00487														
PTGHE	00008718	LIP	SE	E	EMB201	000000200141	12/05/76		1550	76126945	CORN. PROCOPTO	SSCC PR	12/08/83		
	AGRO AEREA CANADA LTDA														
	AV N S FATIMA														
	582														
PTGHF	00008580	LIP	SE	E	EMB 201	000000200142	27/01/76		1550	88698147	PORTO ALEGRE SBPA RS	22/04/77			
	AERD AGRICOLA SOTRIAR LTDA														
	R PRESIDENTE VARGAS														
	284														
	201														
PTGHG	00008675	LIP	SE	E	EMB-201	000000200143	07/04/76		1550	01433184	GOIANIA	SBGO GO	15/06/78		
	AEROQUIMA LTDA -SERVICOS AGRICOLAS														
	AV ANHENGUERA														
	8380														
	00S/B														
PTGHI	00008676	LIP	SE	E	EMB-201	000000200144	17/12/80		1550	89129043	CRUZ ALTA	SSKE RS	28/06/83		
	AERD AGRICOLA CRUZ ALTA LTDA														
	AEROD DO AEROD C ALTA														
PTGHI	00008670	LIP	SE	E	EMB-201	000000200145	02/07/81		1550	18013763	ITUVERAVA	SSID SP	21/12/82		
	JAIBA DE AVIACAO AGRICOLA LTDA														
	AEROP-DE ITUVERAVA														
PTGHN	00008783	LIP	SE	E	EMB-201	000000200150	10/10/78		1550	88698147	PORTO ALEGRE SBPA RS	21/09/83			
	AERD AGRICOLA SOTRIAR LTDA														
	R PRESIDENTE VARGAS														
	284														
	201														
PTGHP	00008553	LIP	SE	E	EMB 201	000000200152	13/01/76		1550	87765087	CACH.DO SUL	SSKS RS	30/11/83		
	COOPERATIVA AGR CACHOEIRENSE LTDA														
	R DEOCLECIO PEREIRA														
	S/N														
PTGHR	00008789	LIP	SE	E	EMB-201	000000200154	25/06/76		1550	59850149	CATANDUVA	SSKT SP	14/10/83		
	DEFESA AVIACAO AGRICOLA LTDA														
	RUA ARACAJU														
	220														
PTGHU	00008551	LIP	SE	E	EMB-201	000000200157	12/08/81		1550	082569260	PELOTAS	SBPK RS	29/10/83		
	PATRUAAAR SERVICOS AERO-AGRICOLAS LTD														
	R.DR JULIO DE CASTILHOS														
	1285														
PTGHV	00008788	LIP	SE	E	EMB-201	000000200158	24/06/76		1550	59850149	CATANDUVA	SSKT SP	24/11/83		
	DEFESA AVIACAO AGRICOLA LTDA														
	RUA ARACAJU														
	220														
PTGHX	00008791	LIP	SE	E	EMB-201	000000200160	17/06/82		1550	87977377	CRUZ ALTA	SSCW RS	05/08/83		
	GARRIDO AVIACAO AGRICOLA LTDA														
	R.PINHEIRO MACHADO														
	S/N														
PTGHZ	00008563	LIP	SE	E	EMB 201	000000200162	14/01/76		1550	87589974	PORTO ALEGRE SBPA RS	06/08/81			
	ASTRAL AVIACAO AGRICOLA LTDA														
	R ALMIRANTE BARROSO														
	568														
PTGIA	00008562	LIP	SE	E	EMB 201	000000200163	14/01/76		1550	87589974	PORTO ALEGRE SBPA RS	13/09/83			
	ASTRAL AVIACAO AGRICOLA LTDA														
	R ALMIRANTE BARROSO														
	568														
PTGIB	00008619	LIP	SE	E	EMB-201	000000200164	24/09/79		1550	78044807	GUARAPUAVA	SSQP PR	22/09/83		
	SAPA SERV AEREOS DE PROTECAD AG LTDA														
	AER TANCREDO T DE FARIA														
	00980														
PTGID	00008620	LIP	SE	E	EMB-201	000000200166	17/03/76		1550	88702311	CRUZ ALTA	SSCW RS	10/11/83		
	AERD AGRIC PANAMBI LTDA														
	R DA HOLANDA														
	389														
PTGIE	00008609	LIP	SE	E	EMB-201	000000200167	16/06/82		1550	87977377	CRUZ ALTA	SSCW RS	13/08/83		
	GARRIDO AVIACAO AGRICOLA LTDA														
	RUA PINHEIRO MACHADO														
	S/N														

DEPARTAMENTO DE AVIACAO CIVIL
SUBDEPARTAMENTO TECNICO

REGISTRO AERONAUTICO BRASILEIRO
PL-1/103

DEZEMBRO DE 198 PAG - 165

*MARCA	CERTIF	CLAS	CAT	FB	MODELO	SERIE	INSC.	PROPR.	PHO	CPF/CGC	AERODROMO	REGISTRO	VAL.	IAM	*UF*
*PROPRIETARIO						ENDERECO	COMPLEMENTO			CEP	CIDADE				
PTGIF	00008608	L1P	SE	E	EMB-201	000000200168	20/05/82		1550	87649398	CRUZ ALTA	SSKE	RS	09/06/83	RS
	MANFRAO AVIACAO AGRICOLA LTDA					AV. SATURNINO DE BRITO	1390			98100	CRUZ ALTA				
PTGIG	00008603	L1P	SE	E	EMB201	000000200169	19/04/76		1550	88414560	JAGUARAO	SSJQ	RS	29/10/83	RS
	PATRUAR SERV. AERO AGRICOLAS LTDA					RUA CARLOS BARBOSA	285				JAGUARAO				
PTGIH	00008703	L1P	SE	E	EMB201	000000200170	06/05/76		1550	88429493	CARAZINHO	SSKW	RS	27/04/83	
	AERO AGRICOLA GREHS LTDA					R 20 DE SETEMBRO	194			99500	CARAZINHO				
PTGII	00008648	L1P	SE	E	EMB 201	000000200171	05/07/76		1550	88429493	CARAZINHO	SSKW	RS	29/10/81	
	AERO AGRICOLA GREHS LTDA					R 20 DE SETEMBRO	194			99500	CARAZINHO				
PTGIJ	00008702	L1P	SE	E	EMB201	000000200172	13/04/76		1550	91023168	J. CASTILHO	SSTY	RS	02/07/77	RS
	COOP TRITICOLA DE JULIO CAST LTDA					B STA IZABEL	247				J DE CASTILHOS				
PTGIK	00008649	L1P	SE	E	EMB 201	000000200173	28/11/80		1550	89129043	CRUZ ALTA	SSKE	RS	06/04/83	
	AERO AGRICOLA CRUZ ALTA LTDA					VILA BRENNER	SN			98100	CRUZ ALTA				
PTGIL	00008712	L1P	SE	E	EMB201	000000200174	30/04/76		1550	88698147	PORTO ALEGRE SBPA	RS	13/02/77		
	AERO AGRIC SOTRIAR LTDA					R PRESIDENTE VARGAS	284			201 96180	CAMAQUA				
PTGIM	00008653	L1P	SE	E	EMB-201	200175	20/05/81		1550	96203302	PURTO ALEGRE SBPA	RS	18/09/83	RS	
	AERO AGRICOLA SOTRIAR LTDA					R FLORENCIO DE ABREU	1741				STO ANGELO				
PTGIN	00008650	L1P	SE	E	EMB 201	000000200176	18/03/76		1550	96203302	SANTO ANGELO SSNM	RS	26/11/83	RS	
	COOP TRITICOLA REG STO ANGELO LTDA					R FLORENCIO DE ABREU	1741				STO ANGELO				
PTGIO	00008732	L1P	SE	E	EMB-201	000000200177	19/05/82		1550	087649398	CRUZ ALTA	SSCH	RS	15/06/83	RS
	MANFRAO AVIACAO AGRICOLA LTDA					AV. SATURNINO DE BRITO	1390			98100	CRUZ ALTA				
PTGIP	00008818	L1P	SE	E	EMB-201	000000200178	05/07/76		1550	75612143	PONTA GROSSA	SSYS	PR	11/09/82	PR
	SAGRO AVIACAO AGRICOLA LTDA					R. BALDUINO TAQUES	00480			04 6	PONTA GROSSA				
PTGIQ	00008739	L1P	SE	E	EMB201	000000200179	13/04/78		1550	07936768	FORTALEZA	SNAAC	CE	29/12/79	CE
	NAGROAR NORD AVIACAO AGRIC					AV FRANCISCO SA	05991				FORTALEZA				
PTGIT	00008796	L1P	SE	E	EMB-201	000000200182	24/06/76		1550	75844571	CORN. PROCOPIO	SSCC	PR	17/11/81	PR
	AVIACAO AGRICOLA BIAVATTI LTDA					R RIO GDE DO SUL	672				PORECATU				
PTGIV	00008794	L1P	SE	E	EMB-201	200184	31/03/82		1550	12409777	MACEIO	SBMD	AL	15/10/83	AL
	ALAIR ALAGOAS AVIACAO AGRICOLA LTDA					R HUBERTO MENDES	268			57000	MACEIO				
PTGIW	00008826	L1P	SE	E	EMB-201	000000200185	12/07/76		1550	004506009	JAGUARIAIVA	SSUN	PR	27/05/83	SP
	IVO POSSATO					R. MOISES LUPION	00812				ARAPOTI				
PTGIX	00008835	L1P	TPR	E	EMB 201	000000200186	19/07/76		1550	008285210	P. DAS MISSOES	SSWM	RS	30/03/83	RS
	SILVIO MARTINS CAVALHEIRO					R BORGE DE MEDEIROS					P DAS MISSOES				
PTGIY	00008817	L1P	SE	E	EMB-201	200187	22/09/81		1550	77919488	CAMPO MOURAO	SSMD	PR	01/08/83	PR
	CONTE AERO AGRICOLA LTDA					AV. BRASIL	3992			02 4	87100	MARINGA			
PTGIZ	00008795	L1P	SE	E	EMB-201	000000200188	31/10/78		1550	015662378	CORN. PROCOPIO	SSCC	PR	13/12/83	PR
	WILSON BAGGIO					R. DDS BANDEIRANTES	00433				COR. PROCOPIO				
PTGJB	00008525	L2T	TU2	E	EMB-110	110046	26/05/81		5600	04975421	MANAUS	SBEG	AM	15/02/83	PA
	VOTEC-AMAZONIA TAXI AEREO S.A					AEROP. JULIO CEZAR	00122			66000	BELEM				
PTGJC	00008366	L2T	SIC	E	EMB110	000000110055	28/07/75		5600	78588415	SAO PAULO SBMT	SP	09/06/83	SP	
	CIA CACIQUE DE CAFE SOLUVEL					AV PAULISTA	02073				SAO PAULO				
PTGJD	00008496	L2T	SIC	E	EMB110	000000110056	27/11/75		5600	43338235	SAO PAULO SBMT	SP	28/10/83	SP	
	BRADESCO SA CORRETORA DE SEGUROS					AV IPIRANGA	00282				SAO PAULO				

DEPARTAMENTO DE AVIACAO CIVIL
SUBDEPARTAMENTO TECNICO

REGISTRO AERONAUTICO BRASILEIRO
PL-1/103

DEZEMBRO DE 198 PAG - 166

*MARCA	CERTIF	CLAS	CAT	FB	MODELO	SERIE	INSC.	PROPR.	PMD	CPF/CGC	AERODROMO	REGISTRO	VAL.	IAM	UF
*PRDRIETARIO						ENDERECO		COMPLEMENTO		CEP	CIDADE				
PTGJF	00008519	L2T	SIC	E	EMB 110	110062	07/10/80		5600	62868302	SAD PAULO	SBMT SP	01/10/83		SP
	BCN-LEASING	ARRENDAMEN.	MERCANTIL	S/A		R.PEDRO AMERICU		32	10		01045	SAD PAULO			
PTGJG	00008673	L2T	TU2	E	EMB-110C	110049	15/02/82		5600	04975421	BELEM	SBBE PA	22/05/83		PA
	VOTEC	AMAZONIA	TAXI	AEREO	S/A	AEROP.JULIO CESAR		00122			66000	BELEM			
PTGJH	00009093	L2T	TU1	E	EMB 110C	000000110050	03/01/77		5600	14259220	SALVADOR	SBSV BA	08/01/83		
	NORDESTE	LINHAS	AEREAS	REGIONAIS	S/A	AV DOM JOAO VI		259			40000	SALVADOR			
PTGJN	00008916	L2T	TU1	E	EMB-110P	110063	03/09/76		5600	05055660	BELEM	SBBE PA	26/08/83		PA
	TABA	TRANSP	AER	REG	DA B	AV DR FREITAS					66000	BELEM			
PTGJP	00008550	L2T	TU1	E	EMB 110	000000110065	07/10/81		5600	33746918	R.DE JANEIRO	SBRJ RJ	01/05/83		RJ
	RIO SUL-SERV.	AEREOS	REGIONAIS	S/A		AV.NILO PECANHA		155		306	20020	RIU DE JANEIRO			
PTGJQ	00008917	L2T	TU1	E	EMB-110C	110084	03/09/76		5600	05055660	BELEM	SBBE PA	12/08/83		PA
	RIT	TABA-TRANSP.	REGIONAIS	B.	AMAZONICA	AV DR FREITAS					66000	BELEM			
PTGJR	00008630	L2T	SIC	E	EMB-110	000000110070	25/02/76		5600	62402565	SAD PAULO	SBMT SP	08/01/83		SP
	FRIGUS	FRIGORIFICOS	UNIDOS	SA		AV MOFARREJ		1504				SAD PAULO			
PTGJS	00008918	L2T	TU1	E	EMB-110C	110085	03/09/76		5600	05055660	BELEM	SBBE PA	20/10/83		PA
	TABA	TRANSP	AER	REG	DA B	AV DR FREITAS					66000	BELEM			
PTGJT	00008919	L2T	TU1	E	EMB-110C	110086	03/09/76		5600	05055660	BELEM	SBBE PA	18/11/83		PA
	RIT	TABA	TRANSP	AER	REG	DA B	AV DR FREITAS				66000	BELEM			
PTGJU	00008920	L2T	TU1	E	EMB-110C	110089	03/09/76		5600	99999999	BELEM	SBBE PA	17/09/83		PA
	RIT	TABA	TRANSP.	AER.	REG.	B.	AV DR FREITAS				66000	BELEM			
PTGJV	00008894	L2T	SIC	E	EMB-110	000000110072	19/08/76		5600	62112677	SAD PAULO	SBMT SP.	06/08/83		SP
	SERTEC	SERVICOS	TECNICOS	LTD		AV. ANGELICA		1987	6		01227	SAD PAULO			
PTGJY	00008738	L2T	TU1	E	EMB-110	000000110087	24/05/79		5600	47893664	SAD PAULO	SBSP SP	22/03/83		SP
	RIF	TAM-TRANSPORTES	AEREOS	REGIONAIS	S/A	AV.PEDRO BUEND		1400			04342	SAD PAULO			
PTGJZ	00008949	L2P	TU2	E	EMB-110E	000000110088	14/09/81		5600	33069691	RIO JANEIRO	SBRJ RJ	15/03/83		RJ
	VOTEC-SERVICOS	AEREO	REGIONAIS	S.A		AV.FRANKLIN ROOSEVELT		137	1112			RIO			
PTGKA	00009076	L2T	TU1	E	EMB 110C	000000110090	11/07/78		5600	14259220	SALVADOR	SSBV BA	19/05/83		
	NORDESTE	LINHAS	AEREAS	REGIONAIS	S/A	AV DOM JOAO VI		259			40000	SALVADOR			
PTGRB	00008908	L2T	TU1	E	EMB-110P	000000110091	19/01/77		5600	33746918	R DE JANEIRO	SBRJ RJ	22/07/83		RJ
	RIO SUL	SERVICOS	AEREOS	REGINAIS	S/A	AV NILO PECANHA		155		301		RIO JANEIRO			
PTGRD	00008909	L2T	TU1	E	EMB-110P	000000110098	19/01/77		5600	33746918	R DE JANEIRO	SBRJ RJ	17/08/83		RJ
	RIO SUL	SERVICOS	AEREOS	REGINAIS	S/A	AV NILO PECANHA		155		301		RIO JANEIRO			
PTGKE	00008910	L2T	SE	E	EMB-110B	110096	01/09/76		5600	61130456	SAD PAULO-SP	SBMT	22/10/83		SP
	TERRAFOTO	S/A	ATIVID.	AEROLEVANTAM.		R.NOVA YORK		833				SAD PAULO			
PTGKI	00009028	L2T	TU1	E	EMB-110P	000000110106	10/11/76		5600	33034794	R. DE JANEIRO	SBRJ RJ	17/02/83		RJ
	RVO	VOTEC	SERVICOS	AEREOS	REGIONAIS	AV FRANKLIN ROOSEVELT		115		1202		RIO DE JANEIRO			
PTGKJ	00009002	L2T	SE	E	EMB 110S1	000000110112	25/10/76		5600	33613837	R DE JANEIRO	SBRJ RJ	11/11/83		RJ
	ENCAL	S/A	ENGS	CONSULT	T E	RUA VICENTE DE SOUZA		19		21		RIO DE JANEIRO			
PTGKL	00009027	L2T	TU1	E	EMB-110P	000000110107	10/11/76		5600	33034794	R DE JANEIRO	SBRJ RJ	09/02/83		RJ
	VOTEC	SERVICOS	AEREOS	REGIONAIS	SA	AV FRANKLIN ROOSEVELT		115		1202		RIO DE JANEIRO			
PTGKM	00009025	L2T	TU1	E	EMB 110P	000000110111	09/11/76		5600	33746918	R DE JANEIRO	SBRJ RJ	05/04/83		RJ
	ARI	RIO SUL	SERVICOS	AEREOS	REGIONAIS	AV NILO PECANHA		155		301		RIO JANEIRO			

DEPARTAMENTO DE AVIACAO CIVIL
 SUBDEPARTAMENTO TECNICO

REGISTRO AERONAUTICO BRASILEIRO
 PL-1/103

*MARCA	CERTIF	CLAS	CAT	FB	MODELO	SERIE	INSC.	PROPR.	PMD	CPF/CGC	AERODROMO	REGISTRO	VAL.	IAM	UE	
* PROPRIETARIO						ENDERECO	COMPLEMENTO	CEP	CIDADE							
PTGKN	00009047	L2T	TUI	E	EMB-110P	000000110116	26/11/76	155	5600	301 33746918	R. DE JANEIRO SBRJ RJ	23/04/83			RJ	
	RIO SUL SERVICOS AEREOS REGIONAIS					AV NILO PECANHA					RIO JANEIRO					
PTGKO	00009070	L2T	SIC	E	EMB 110E	000000110119	01/07/80	333	5600	33541368	RECIFE SBRF PE	27/07/83			PE	
	CHESF-CIA HIDRO-ELETRICA DO SAO FCO					R DR ELPHEGO J DE SOUZA					RECIFE					
PTGKP	00009278	L2T	TUI	E	EMB110P	000000110120	16/06/77	259	5600	14259220	SALVADOR SBSV	20/05/83				
	NORDESTE LINHAS AEREAS REG.					AV DOM JOAO VI					40000 SALVADOR					
PTGKQ	00009085	L2T	TUI	E	EMB 110P	000000110125	27/12/76	155	5600	301 33746918	R DE JANEIRO SBRJ RJ	24/05/83			RJ	
	RIO SUL SERVICOS AEREOS REGIONAIS SA					AV NILO PECANHA					RIO JANEIRO					
PTGKR	00009082	L2T	TUI	E	EMB-110P	000000110126	23/12/76	115	5600	1202 33034794	R DE JANEIRO SBRJ RJ	04/05/83			RJ	
	VOTEC SERV AEREOS REGIONAIS SA					AV FRANKLIN ROOSEVELT					RIO DE JANEIRO					
PTGKS	00009084	L2T	TUI	E	EMB-110P	000000110127	27/12/76	115	5600	1202 33034794	R DE JANEIRO SBRJ RJ	27/05/83			RJ	
	VOTEC SERV AEREOS REGIONAIS SA					AV FRANKLIN ROOSEVELT					RIO DE JANEIRO					
PTGKT	00009091	L2T	TUI	E	EMB 110P	000000110130	30/12/76	155	5600	301 33746918	R DE JANEIRO SBRJ RJ	22/06/83			RJ	
	RIO SUL SERVS AEREOS REGIONAIS S/A					AV NILO PECANHA					RIO JANEIRO					
PTGKU	00009104	L2T	TUI	E	EMB-110P	000000110131	13/01/77	115	5600	1202 33034794	R. DE JANEIRO SBRJ RJ	15/04/83			RJ	
	VOTEC SER. AEREOS RIGIONAIS S/A					AV FRANKLIN ROOSEVELT					RIO DE JANEIRO					
PTGKV	00009160	L2T	TUI	E	EMB-110P	110132	04/03/77		5600	05055660	BELEM	SBBE PA	17/07/83		PA	
	RTT TABA-TRANSP. AEREOS REG. B. AMAZ. S/A					AV DR FREITAS					66000 BELEM					
PTGKW	00009162	L2T	TUI	E	EMB-110P	110128	04/03/77		5600	05055660	BELEM	SBBE PA	01/02/78		PA	
	RTT TABA-TRNSP AEREOS REG DA B AM SA					AV DR FREITAS					66000 BELEM					
PTGKX	00009161	L2T	TUI	E	EMB110P	110129	04/03/77		5600	05055660	BELEM	SBBE PA	29/05/83		PA	
	RTT TABA-TRANSP AEREOS REG DA B AM SA					AV DR FREITAS					66000 BELEM					
PTGKY	00009147	L2T	TUI	E	EMB110P	000000110136	17/02/77	115	5600	1202 33034794	R DE JANEIRO SBRJ RJ	26/01/83			RJ	
	VOTEC SERVICOS AEREOS REGIONAIS SA					AV FRANKLIN ROOSEVELT					RIO DE JANEIRO					
PTGKZ	00009191	L2T	TUI	E	EMB-110P	110137	06/04/77		5600	05055660	BELEM	SBBE PA	07/07/83		PA	
	RTT TABA-TRANSP AEREOS REG DA B AM SA					AV DR FREITAS					66000 BELEM					
PTGLC	00009233	L2T	TUI	E	EMB-110 P	000000110145	16/05/77	259	5600	14259220	SALVADOR SBSV BA	24/05/82				
	NORDESTE LINHAS AEREAS REGIONAIS S/A					AV DOM JOAO VI					40000 SALVADOR					
PTGLE	00009521	L2T	SIC	E	EMB 110K1	000000110169	19/01/78	2170	5670	60208493	S. J. CAMPOS SBSJ SP	13/01/79			SP	
	RMBRAER EMP BRAS DE AERONAUTICA S/A					AV. BRIG. FARIA LIMA					S. J. DOS CAMPOS					
PTGLK	00010118	L2T	TUI	E	EMB-110P	110189	20/12/79		5600	05055660	BELEM	SBBE PA	03/09/83		PA	
	TABA-TRANSP AEREOS REG DA B. AM SA					AV DR FREITAS					66000 BELEM					
PTGMI	00010117	L2P	TUI	E	EMB-110P	110216	20/12/79		5600	05055660	BELEM	SBBE PA	14/10/83		PA	
	TABA-TRANSP AEREOS REG DA B AM SA					AV DR FREITAS					66000 BELEM					
PTGNA	00008786	L1P	SE	E	EMB-201	000000200189	22/06/76		1550	75639021	PUNTA GROSSA	SSYS PR	08/08/82			
	AERO AGRICOLA CARAMBEI LTDA					AV PRINCIPAL					84160 CASTRO					
PTGNB	00008837	L1P	SE	E	EMB 201	000000200190	19/07/76		1550	002853079	LUNDRINA	SBL0 PR	03/11/83		PR	
	JOSE GARCIA DE MORAES					LUNDRINA					LUNDRINA					
PTGNC	00008844	L1P	SE	E	EMB-201	200191	23/07/76		1550	04815734	ALMEIRIM	SNYA PA	05/11/83		RO	
	JARI FLORESTAL E AGRO PECUARIA LTDA					LUG MONTE DOURADO					ALMEIRIM					
PTGND	00008887	L1P	SE	E	EMB 201	000000200192	12/08/76	284	1550	201 88698147	PORTO ALEGRE SBPA RS	17/09/83				
	AERO AGRICOLA SOTRIAR LTDA					R PRESIDENTE VARGAS					96180 CAMAQUA					

DEPARTAMENTO DE AVIACAO CIVIL

REGISTRO AERONAUTICO BRASILEIRO

SUBDEPARTAMENTO TECNICO

PL-1/103

*MARCA	CERTIF	CLAS	CAT	FB	MODELO	SERIE	INSC.	PROPR.	PMD	CPF/CGC	AERODROMO	REGISTRO	VAL.	IAM	*UF*
*PROPRIETARIO						ENDERECO		COMPLEMENTO		CEP	CIDADE				
PTGNE	00008899	LIP	SE	E	EMB-201	000000200193	09/11/79		1550	03752227	CUIABA	SBCY MT	16/01/82		MT
STRATUS AGRO AEREA LTDA R JOAQUIM MURTINHO															
PTGNF	00008928	LIP	SE	E	EMB-201	000000200194	14/06/77		1550	88954250	ITAQUI	SSIQ RS	08/10/82		RS
TBK-AVIACAO AGRICOLA LTDA AV BORGES DE MEDEIROS															
PTGNG	00008821	LIP	SE	E	EMB-201	000000200195	21/07/76		1550	45269154	GUAIRA	SBGR PR	30/06/80		SP
PATAGO AVIACAO AGRICOLA LTDA AER.MUN.H.V.TORRESAN															
PTGNH	00008838	LIP	SE	E	EMB 201	000000200196	29/10/76		1550	80402847	CRUZ ALTA	RS	09/07/83		RS
FCO-AVIACAO AGRICOLA LTDA AV GENERAL OSORIO															
PTGNI	00008893	LIP	SE	E	EMB-201	200197	15/08/76		1550	04815734	BELEM	SBBE PA	28/09/82		RO
JARI FLORESTAL E-AGRO PECUARIA LTDA LUG MONTE DOURADO															
PTGNJ	00009940	LIP	SE	E	EMB-201	000000200198	07/08/79		1800	03154507	DOURADOS	SSDH MS	10/08/83		MT
AGRO AEREA TERUEL LTDA BR															
PTGNK	00008876	LIP	SE	E	EMB 201	000000200199	09/08/76		1550	018344791	S H DE GOIAS	SNSG GO	10/12/81		GO
PAULO FERREIRA RODOVIA GOIAS															
PTGNM	00008905	LIP	SE	E	EMB-201	000000200201	24/05/82		1550	87649398	CRUZ ALTA	SSKE RS	21/06/83		RS
MANFRAO AVIACAO AGRICOLA LTDA AV. SATURNINO DE BRITO															
PTGNW	00010650	LIP	SE	E	EMB-201	200202	10/04/81		1800	89672398	PORTO ALEGRE	SBPA RS	26/04/83		RS
BLITZ-PULVERIZACOES AEREAS LTDA R BENJAMIN CONSTANT															
PTGNO	00008896	LIP	SE	E	EMB201	000000200203	19/08/76		1550	04815734	MONTE DOURADO	PA	29/07/82		RO
JARI FLORESTAL E AGRO PECUARIA LTDA LUG MONTE DOURADO															
PTGNP	00008921	LIP	SE	E	EMB-201	000000200204	03/09/76		1550	01817782	S H DE GOIAS	SNSG GO	04/08/83		
AERO AGRICOLA SANTA HELENA LTDA R DOZE															
PTGNQ	00009058	LIP	SE	E	EMB-201	000000200205	25/05/82		1550	49710057	ITU	SSIU SP	25/06/83		SP
CAMARGO DE AVIACAO AGRICOLA LTDA RUA HERDIS DA FAB															
PTGNR	00009016	LIP	SE	E	EMB-201	200206	19/05/81		1550	75174524	CORN. PROCOPTO	SSCC PR	26/04/83		PR
PERAGRI-PERRI AVIACAO AGRICOLA LTDA AV. RUI BARBOSA															
PTGNS	00008933	LIP	SE	E	EMB-201	000000200207	12/01/81		1550	75076752	PONTA GROSSA	SSYS PR	11/03/82		PR
HENNING-AERO AGRICOLA LTDA RUA MANOEL BRAGA RAMOS															
PTGNT	00010648	LIP	SE	E	EMB-201	200208	09/04/81		1800	89672398	PORTO ALEGRE	SBPA RS	03/10/83		RS
BLITZ-PULVERIZACOES AEREAS LTDA R BENJAMIN CONSTANT															
PTGNU	00008984	LIP	SE	E	EMB-201	200209	05/05/81		1550	42372748	S.H.DE GOIAS	SNSG GO	15/04/82		GO
AERO AGRICOLA CENTRO SUL LTDA AV. ESPIRIDIAO P. CURI															
PTGNV	00008976	LIP	SE	E	EMB-201	000000200210	21/06/79		1550	75639021	PONTA GROSSA	SSYS PR	04/06/81		
AERO AGRICOLA CARAMBEI LTDA AV PRINCIPAL															
PTGNW	00008979	LIP	SE	E	EMB201	000000200221	02/12/80		1550	89129043	CRUZ ALTA	SSKE RS	30/06/83		
AERO AGRICOLA CRUZ ALTA LTDA VILA BRENNER															
PTGNX	00008985	LIP	SE	E	EMB 201	000000200212	14/10/76		1550	01817782	S H DE GOIAS	SNSG GO	04/08/83		
AERO AGRICOLA SANTA HELENA LTDA R DOZE															
PTGNY	00008982	LIP	SE	E	EMB 201	000000200213	12/10/76		1550	47586961	VERA CRUZ	SSVY SP	15/10/83		SP
AGRO AEREO FLORINEA LTDA AV PAULISTA															
PTGNZ	00009030	LIP	SE	E	EMB-201	000000200215	11/11/76		1550	03333036	PONTA PORA	SBPP MS	20/10/83		MT
ITAMARATI S/A AGRO PECUARIA FAZENDA ITAMARATI															

DEPARTAMENTO DE AVIACAO CIVIL
SUBDEPARTAMENTO TECNICO

REGISTRO AERONAUTICO BRASILEIRO
PL-17103

DEZEMBRO DE 198 PAG - 169

*MARCA	CERTIF	CLAS	CAT	FB	MODELO	SERIE	INSC.	PROPR.	PMD	CPF/CGC	AERODROMO	REGISTRO	VAL.	IAM	*UF
*PROPRIETARIO						ENDERECO		COMPLEMENTO		CEP	CIDADE				
PTGOA	00009007	LIP	SE	E	00000000EMB-201	000000000215	07/07/78		1550	89078182	SANTO ANGELO	SSNM RS	04/10/83		RJ
		AEROMIS-AERO			AGRIC MISSIONEIRA LTDA	R GIRUA		S/N			G DAS MISSOES				
PTGOB	00009075	LIP	SE	E	EMB-201	000000200216	21/12/76		1550	75311753	MARINGA	SSMG PR	08/06/82		PR
		AGRIA AGRICOLA			INTEGRACAO AEREA LTDA	AV BRASIL		3756	S/304		MARINGA				
PTGOC	00009040	LIP	SE	E	EMB-201	000000200717	24/11/76		1550	75311753	MARINGA	SSMG PR	17/07/83		PR
		AGRIA-AGRICOLA			INTEGRACAO AEREA LTDA	AV BRASIL		3756	S/304		MARINGA				
PTGOD	00009012	LIP	SE	E	EMB-201	000000009012	29/10/76		1550	04964656	CUIABA	SBCY MT	12/11/83		PA
		AGROPECUARIA VALE DO GUAPORE S/A				AV ALMIRANTE BARROSO		2888			BELEM				
PTGOE	00009067	LIP	SE	E	EMB 201	000000200219	01/02/80		1550	025541941	S H DE GOIAS	SNSG GO	26/11/83		GO
		LUIZ ROBERTO CARVALHO E OUTROS				R VINTE E SETE		00081			S H DE GOIAS				
PTGOF	00009048	LIP	SE	E	EMB-201	000000200220	26/11/76		1550	75311753	MARINGA	SSMG PR	04/06/82		PR
		AGRIA-AGRICOLA			INTEGRACAO AEREA LTDA	AV BRASIL		3756	S/304		MARINGA				
PTGOI	00009029	LIP	SE	E	EMB-201	000000200223	05/05/81		1550	42372748	S.H.DE GOIAS	SNSG GO	31/12/81		GO
		AERO AGRICOLA CENTRAL SUL LTDA				AV.ESPERIDIAO P. CURI		149		76240	SNTA.H.GOIAS				
PTGOJ	00009024	LIP	SE	E	EMB-201	000000200224	24/08/81		1550	081034370	DOURADOS	SSDH MS	08/02/83		MS
		TEMA AVIACAO AGRICOLA			LTDA	R VITORIA		S/N			MATO GROSSO				
PTGOK	00009078	LIP	SE	E	EMB 201	000000200225	04/01/77		1550	008146448	SAO PAULO SMT	SP	05/07/80		SP
		ORLANDO PRANDINI				R JOSE CLEMENTE		00160			SAO PAULO				
PTGOL	00009062	LIP	SE	E	EMB 201	000000200226	06/12/76		1550	75311753	MARINGA	SSMG PR	21/07/83		PR
		AGRIA-AGRICOLA			INTEGRACAO AEREA LTDA	AV BRASIL		3756	S/304		MARINGA				
PTGOM	00009042	LIP	SE	E	EMB-201	000000200227	06/04/81		1550	42372748	S.H.DE GOIAS	SNSG GO	29/11/83		GO
		AERO AGRICOLA CENTRO SUL LTDA				AV.ESPIRIDIAO P.CURI		149		76240	S.HELENA GOIAS				
PTGOO	00009065	LIP	SE	E	EMB 201	000000200229	14/12/76		1550	77212926	OURINHOS	SSOU SP	20/12/83		PR
		FAISAO AERO AGRICOLA LTDA				AV BRASIL		827			PARANA				
PTGOP	00009043	LIP	SE	E	EMB-201	000000200230	23/02/79		1552	45289154	BARRETOS	SSBZ SP	18/09/83		SP
		PATACO AVIACAO AGRICOLA LTDA				AER.MUN.DE GUAIRA					GUAIRA				
PTGOQ	00009017	LIP	SE	E	EMB-201	000000200231	05/11/76		1550	88698147	PORTO ALEGRE SBPA	RS	29/09/83		RS
		AERO AGRICOLA SOTRIAR LTDA				R PRESIDENTE VARGAS		284	201	96180	CAMAQUA				
PTGOR	00009080	LIP	SE	E	EMB 201	000000200232	22/12/76		1550	036297088	CAMPO GRANDE	SBCG MS	31/12/82		SP
		BENEVENUTO SARTORI				AV MARGINAL		5439		00796	15100	SAO J.R. PRETO			
PTGOS	00009056	LIP	SE	E	EMB-201	000000200233	30/11/76		1550	029721900	SAO GABRIEL	SSSF RS	12/01/83		RS
		DECIO PAULO DA SILVA E OUTROS				R GEN JOAO MANOEL		931			S GABRIEL				
PTGOT	00009066	LIP	SE	E	EMB-201	000000200234	08/07/81		1550	75844571	LONDRINA	SBLD PR	05/01/83		PR
		AVIACAO AGRICOLA BIAVATTI LTDA				R.SAO PAULO		221		86160	PDRECATU				
PTGOU	00009081	LIP	SE	E	EMB-201	000000200235	29/12/77		1550	88997911	PELOTAS	SBPK RS	12/10/83		RS
		MIRIM AVIACAO AGRICOLA LTDA				R.GOMES CARNEIRO		2196		96100	PELOTAS				
PTGOW	00009064	LIP	SE	E	EMB 201	000000200237	08/12/76		1550	42447292	CACH.DU SUL	SSKS RS	30/09/83		RS
		PALMARES AVIACAO AGRICOLA LTDA				RUA JOAO GONCALVES		267			BOSSOROCA				
PTGOX	00009092	LIP	SE	E	EMB 201	000000200238	30/12/76		1550	074487679	CASCADEL	SBCA PR	03/11/82		PR
		WALDIR JOSE ZORZO				RUA MINAS GERAIS		1204			CASCADEL				
PTGOY	00009110	LIP	SE	E	EMB201	000000200239	10/01/80		1550	77863223	TOLEDO	SSOD PR	09/06/83		PR
		COOP.AGRIC.MISTA DO VALE DO PIQUIRI				AV INDEPENDENCIA		S/N		85940	PALATINA				

DEPARTAMENTO DE AVIACAO CIVIL

REGISTRO AERONAUTICO BRASILEIRO

DEZEMBRO DE 198 PAG - 170

SUBDEPARTAMENTO TECNICO

PL-1/103

MARCA	CERTIF	CLAS	CAT	FB	MODELG	SERIE	INSC.	PROPR.	PMD	CPF/CGC	AERODRUM	REGISTRO	VAL.	IAM
* PROPRIETARIO						ENDERECO		COMPLEMENTO		CEP	CIDADE	CIDADE		UF
PTGOZ	00009089	LIP	SE	E	EMB 201	000000200240	29/12/76		1550	77260784	LONDRINA	SBLO PR	26/04/83	PR
	AVIACAO AGRICOLA PRIMEIRO DE MAIO LT													
						R NOVE		554			PRIM DE MAIO			
PTGPA	00009135	LIP	SE	E	EMB-201	200241	03/03/82		1550	47586961	VERA CRUZ	SSVY SP	23/03/83	SP
	AGRO AEREA FLORINEA LTDA													
						R-PAULO G.FRANCO		756			17560	VERA CRUZ		
PTGPB	00009108	LIP	SE	E	EMB201	000000200242	19/01/77		1550	96486568	SAD BORJA	SSSW RS	08/03/83	RS
	COOP.AGRICOLA IMEMBUI LTDA													
						R. MAL. DEODORO		00052			SAD BORJA			
PTGPC	00009109	LIP	SE	E	EMB-201	200243	19/01/77		1550	45289154	BARRETOS	SSBZ SP	01/07/83	SP
	PATACO AVIACAO AGRICOLA LTDA													
						AEROP. MUN. GUAIRA-H. TORR					GUAIRA			
PTGPD	00009120	LIP	SE	E	EMB201	000000200244	26/12/79		1550	77863223	TOLEDO	SSDD PR	14/12/83	PR
	COOP AGR MIS VALE DO PIQUIRI LTDA													
						AV INDEPENDENCIA		02347			85940	PALOTINA		
PTGPE	00009124	LIP	SE	E	EMB 201	000000200245	05/12/79		1550	78044807	GUARAPUAVA	SSQP PR	05/10/83	PR
	SAPA SERV AEREOS DE PROTECAO AGR LTD													
						AER TANCREDO T DE FARIA					GUARAPUAVA			
PTGPF	00009119	LIP	SE	E	EMB201	000000200246	26/12/79		1550	77863223	TOLEDO	SSDD PR	29/11/83	PR
	COOP AGR MIS VALE DO PIQUIRI LTDA													
						AV INDEPENDENCIA		S/N			SSDD PR			
PTGPG	00009211	LIP	SE	E	EMB201	000000200247	28/08/78		1550	19624113	TEOFIL	OTONI SNT	17/05/79	
	AERO AGRIC BOA SORTI LTDA													
						R EPAMINONDAS OTONI		451			39800	TEOFILO OTONI		
PTGPI	00009118	LIP	SE	E	EMB201	000000200249	26/12/79		1550	77863223	TOLEDO	SSDD PR	14/12/83	PR
	COOP AGRIC MISTA VALE DO PIQUIRI LTD													
						AV INDEPENDENCIA		S/N			85940	PALOTINA		
PTGPJ	00009149	LIP	SE	E	EMB201	000000200250	19/05/80		1550	47586961	VERA CRUZ	SSVY SP	21/10/83	SP
	AGRO AEREA FLORINEA LTDA													
						AV PAULISTA		617			VERA CRUZ			
PTGPK	00009140	LIP	SE	E	EMB201	000000200251	11/02/77		1550	77025591	PONTA GROSSA	SSYS PR	15/07/83	PR
	AGROVEL AGRO AEREA VILA VELHA LTDA													
						AV BONIFACIO VILELA		558			PONTA GROSSA			
PTGPL	00009201	LIP	SE	E	EMB-201	200252	14/04/77		1550	47580428	ASSIS	SSAY SP	20/12/83	SP
	SADAG SERVICO DA DEF AGRICOLA LTDA													
						R DR FENANDO COSTAA		00565			19800	ASSIS		
PTGPN	00009145	LIP	SE	E	EMB201	000000200254	17/06/82		1550	87977377	CRUZ ALTA	SSCW RS	06/08/83	RS
	GARRIDO AVIACAO AGRICOLA LTDA													
						R. PINHEIRO MACHADO		S/N			98100	CRUZ ALTA		
PTGPO	00009159	LIP	SE	E	EMB201	000000200255	03/03/77		1550	77863223	GUANAMBI	BA	09/06/81	PR
	URUPEMA DE AVIACAO AGRIC LTDA													
						AV INDEPENDENCIA		S/N			PALATINA			
PTGPP	00009143	LIP	SE	E	EMB201	000000200256	17/06/82		1550	87977377	CRUZ ALTA	SSCW RS	20/12/83	SP
	GARRIDO AVIACAO AGRICOLA LTDA													
						R. PINHEIRO MACHADO		S/N			00196	CRUZ ALTA		
PTGPQ	00009169	LIP	SE	E	EMB201	000000200257	16/03/77		1550	01806108	GOIANIA	SBGD GO	06/12/80	GO
	ARAGUAIA AGROPASTORIL SA													
						AV GOIAS		2525			GURUPI			
PTGPR	00009171	LIP	SE	E	EMB201	200258	16/03/77		1550	48428270	ARACATUBA	SSAU SP	16/09/82	SP
	AERO AGRICOLA ARACATUBA LTDA													
						R ARGENTINA		754			16100	ARACATUBA		
PTGPS	00009289	LIP	SE	E	EMB201	000000200259	22/06/77		1550	03752227	CUIABA	SBCY MT	01/12/82	MT
	STATUS AGRO E EMBAER													
						R. JOAQUIM MURTINHO		00237			CUIABA			
PTGPT	00009209	LIP	SE	E	EMB201	000000200260	26/04/77		1550	065382150	SANTIAGO	SSHI RS	30/12/82	RS
	NILTON PICOLI													
						R. BENTO GONCALVES		1846			2	SANTIAGO		
PTGPU	00009566	LIP	SE	E	EMB-201	000000200261	30/03/78		1550	13987789	GUANAMBI	BA	01/10/83	BA
	AVAGRIL-AVIACAO AGRICOLA GUANAMBI													
						R FRANCISCO J FERNANDES		7			GUANAMBI			
PTGPV	00009290	LIP	SE	E	EMB201	000000200262	22/06/77		1550	03752227	CUIABA	SBCY MT	14/08/83	MT
	STATUS AGRO AEREA LTDA													
						R. JOAQUIM MURTINHO		00237			CUIABA			

DEPARTAMENTO DE AVIACAO CIVIL
SUBDEPARTAMENTO TECNICO

REGISTRO AERONAUTICO BRASILEIRO
PL-17103

DEZEMBRO DE 198 PAG - 171

MARCA	CERTIF	CLAS	CAT	FB	MODELO	SERIE	INSC.	PROPR.	PMD	CPF/CGC	AERODROMO	REGISTRO	VAL.	IAM	UF
* PROPRIETARIO						ENDERECO		COMPLEMENTO			CEP	CIDADE			
PTGPM	00009323	LIP	SE	E	EMB 201	000000200263	21/07/77		1550	89349476	L. VERMELHA	SSLW RS	26/10/82		
AERO AGRICOLA PIONEIRA LTDA R ERNESTO ALVES 725 95300 LAGOA VERMELHA															
PTGPZ	00009262	LIP	SE	E	EMB201	000000200266	02/06/77		1550	03333036	PONTA PORÁ	SBPP MS	11/10/83		
IJAMARATI S A AGRO PECUARIA FAZENDA ITAMARATI SN PONTA PORÁ MT															
PTGQA	00009215	LIP	SE	E	EMB201	000000200267	28/04/77		1550	47586961	VERA CRU	SSVY	22/10/83		
AGRO AEREA FLORINEA LTDA AV PAULISTA 617 VERA CRUZ SP															
PTGQB	00009276	LIP	SE	E	EMB201	000000200268	16/06/77		1550	003015231	JATAI	SNJX GO	15/09/81		
JOAO NATISTA RODRIGUES PRIMEIRA AVENIDA 00101 MINEIROS GO															
PTGQC	00009240	LIP	SE	E	EMB-201	200269	20/05/77		1550	48429252	ARACATUBA	SSAU SP	10/09/83		
AVIACAO AGRICOLA GAIVOTA LTDA R OSWALDO CRUZ 01 104 16100 ARACATUBA SP															
PTGQD	00009414	LIP	SE	E	EMB-201	200270	04/02/81		1550	88997911	PELOTAS	SBPK RS	12/10/83		
MIRIM AVIACAO AGRICOLA LTDA R.GOMES CORNEIRO 2196 96100 PELOTAS RS															
PTGQE	00009621	LIP	SE	E	EMB-201	200271	05/02/82		1800	12373429	MACEIO	SBMO AL	28/04/83		
AVIACAO AGRICOLA ALAGOANA LTDA R.JORN.ARNÓBIO VALENTE 17 57000 MACEIO AL															
PTGQF	00009370	LIP	SE	E	EMB-201	200272	11/05/79		1800	88402847	CRUZ ALTA	SSCW RS	09/07/83		
ECO-AVIACAO AGRICOLA LTDA AV. SATURNINO DE BRITO 865 98100 CRUZ ALTA RS															
PTGQG	00009208	LIP	SE	E	EMB-201	200273	22/04/77		1550	47608005	ASSIS	SSAY SP	21/05/82		
MOZER AVIACAO AGRICOLA LTDA ROD.00 TRIGO KM 5 19860 CRUZALIA SP															
PTGQH	00009261	LIP	SE	E	EMB201	000000200274	01/06/77		1550	89182067	SANTIAGO	SSHI	14/01/83		
AERO AGRICOLA BELNEVES LTDA R SETE DE SETEMBRO 37 97850 BOSSOROCA															
PTGQI	00009253	LIP	SE	E	E 8201	000000200275	31/05/77		1550	90198490	SANTO ANGELO	SSMN	12/08/83		
COOPER.T-E AGRO P. G. LTDA R 7 DE SETEMBRO 342 GIRUA RS															
PTGQJ	00009224	LIP	SE	E	EMB-201	200276	09/05/77		1550	88997911	PELOTAS	SBPK RS	06/10/83		
MIRIM AVIACAO AGRICOLA LTDA R.GOMES CORNEIRO 2196 96100 PELOTAS RS															
PTGQK	00009351	LIP	SE	E	EMB 201A	000000200277	17/08/77		1800	12409777	MACEIO	SBMO AL	20/03/83		
ALAIR-ALAGOAS AGRICOLA LTDA BR 101 SN 0KM12 MACEIO AL															
PTGQL	00009350	LIP	SIC	E	EMB 201	000000200278	14/07/82		1550	49925225	MACEIO	SBMO AL	08/03/83		
COMP. ITAU LEASING DE ARREND. MERCANT RUA BOA VISTA 176 01014 SAO PAULO SP															
PTGQM	00009352	LIP	SE	E	EMB 210A	000000200279	17/08/77		1800	89078182	SANTO ANGELO	SSNM RS	18/02/83		
AERONIS-AERO AGRIC MISSIONEIRA LTDA R GIRUA S/N 6 DAS MISSOES RJ															
PTGQN	00009421	LIP	SE	E	EMB-201A	200280	28/04/82		1800	77919488	MARINGA	SSMG PR	25/09/81		
CONTE AERO AGRICOLA LTDA AV.BRASIL 3992 02 4 87100 MARINGA PR															
PTGQO	00009324	LIP	SE	E	EMB 201A	000000200281	21/07/77		1800	88814850	SÃO BORJA	SSSW RS	20/09/83		
AERO AGRICOLA TIARAJU LTDA R ENG MANUEL L FAGUNDES 1599 97670 SAO BORJA															
PTGQP	00009469	LIP	SE	E	EMB 201A	000000200282	13/10/80		1800	43699925	ITAPOLIS	SSIS SP	18/10/83		
AGRO AEREA TRIANGULO LTDA AV 7 DE SETEMBRO 1080 ITAPOLIS SP															
PTGQQ	00009375	LIP	SE	E	EMB 210A	000000200283	12/09/77		1800	48635379	SÃO PAULO	SBMT SP	31/08/83		
SANA AGRO AEREA LTDA FAZ CRESCIMENTAL LEME SP															
PTGQR	00009493	LIP	SE	E	EMB 201A	000000200284	29/12/77		1800	008042660	IBIRUBA	SSIR RS	09/11/83		
CARLOS JACOB SIMON E OUTROS R.SETE DE SETEMBRO 01205 IBIRIBA RS															
PTGQT	00009349	LIP	SE	E	EMB 201A	000000200286	17/08/77		1800	79613345	ITUMBIARA	SNKA GO	14/10/83		
YAMAGUCHI & CIA LTDA RODOV BR CLIIJ KM CCIV ITUMBIRA GO															

DEPARTAMENTO DE AVIACAO CIVIL
SUBDEPARTAMENTO TECNICO

REGISTRO AERONAUTICO BRASILEIRO
PL-1/103

DEZEMBRO DE 1983 PAG - 172

*MARCA	CERTIF	CLAS	CAT	FB	MODELO	SERIE	INSC.	PROPR.	PMD	CPF/CGC	AERODROMO	REGISTRO	VAL.	IAM	UF
* PROPRIETARIO						ENDERECO		COMPLEMENTO		CEP	CIDADE				
PTGOV	00009533	LIP	SE	E	EMB 201A	000000200288	27/05/82		1800	88036686	SANTO ANGELO	SSNM	RS	10/10/83	RS
		AERO AGRICOLA ALTO URUGUAI			LTDA	RUA SANTO CRISTO		534			98870 GIRUA				
PTGOV	00009489	LIP	SE	E	EMB-201A	000000200289	27/01/81		1800	031338690	PASSO FUNDO	SOPF	RS	19/11/83	RS
		HENRIQUE ANTONIO STEDILE				R. URUGUAI		00527			PASSO FUNDO				
PTGOZ	00009506	LIP	SE	E	EMB-201A	200292	10/01/78		1800	04815734	ALMEIRIM	SNYA	PA	17/08/83	RO
		JARI FLORESTAL E AGRO PECUARIA			LTDA	LUG MONTE DOURADO		SN			ALMEIRIM				
PTGRA	00009774	LIP	SE	E	EMB-201A	200293	11/01/79		1800	88997911	PELOTAS	SBPB	RS	06/10/83	RS
		MIRIM AVIACAO AGRICOLA			LTDA	R. GOMES CORNEIRO		2196			96100 PELOTAS				
PTGRB	00009526	LIP	SE	E	EMB-201A	000000200294	25/09/78		1800	03154507	DOURADOS	SSDH	MS	09/09/83	MT
		AGRO AEREA TERUEL			LTDA	BR163 KM4					DOURADOS				
PTGRC	00009490	LIP	SE	E	EMB-201A	200295	21/12/79		1800	45289154	BARRETOS	SSBZ	SP	05/11/83	SP
		PATACO AVIACAO AGRICOLA			LTDA	AER. MUN. H. V. TORRESAN					CAMPINAS				
PTGRD	00009582	LIP	SE	E	EMB-201A	200296	20/04/78		1800	48682009	ITANHAEM	SSIM	SP	09/11/83	SP
		AERO AGRICOLA DINAMICA			LTDA	AV DA ADUTORA		561			11740 ITANHAEM				
PTGRE	00009509	LIP	SE	E	EMB-201	200297	11/01/78		1800	04815734	ALMEIRIM	SNYA	PA	28/04/83	RO
		JARI FLORESTAL E AGRO PECUARIA			LTDA	LUG MONTE DOURADO		SN			ALMEIRIM				
PTGRF	00009439	LIP	SE	E	EMB-201A	000000200298	16/11/77		1800	18013763	ITUVERAVA	SSID	SP	02/12/82	SP
		JAIBA DE AVIAC AGRICOLA			LTDA	LOC AEROPORTO ITUVERANA		SN			ITUVERANA				
PTGRG	00009511	LIP	SE	E	EMB 201A	000000200299	13/01/78		1800	98417926	URUGUAIANA	SBUG	RS	26/10/83	RS
		COP DA AVI AGRICOLA URUGUAIANA			LTDA	AV D DE CAXIAS		1667		40E05	URUGUAIANA				
PTGRH	00009508	LIP	SE	E	EMB-201A	200300	10/01/78		1800	04815734	ALMEIRIM	SNYA	PA	23/06/83	RO
		JARI FLORESTAL E AGRO PECUARIA			LTDA	LUG MONTE DOURADO		SN			ALMEIRIM				
PTGRI	00009416	LIP	SE	E	EMB-201A	000000200301	04/01/81		1800	03902798	CAMPO GRANDE	SBCG	MS	25/03/83	MT
		EQUILIBRIO AVIACAO AGRICOLA			LTDA	FAZ. SANTA HELENA		SN			MATO GROSSO				
PTGRJ	00009541	LIP	SE	E	EMB-201A	000000200302	21/02/78		1800	47608005	ASSIS	SSAY	SP	08/05/82	SP
		MOZER AVIACAO AGRICOLA			LTDA	ROD. DO TRIGO KM 5					CRUZALIA				
PTGRK	00009491	LIP	SE	E	EMB 201A	000000200303	28/12/77		1800	48635379	SAO PAULO	SBMT	SP	28/08/83	SP
		SANA AGRO AEREA			LTDA	FAZ. CRESCUMAL		S/M			LEME				
PTGRL	00009672	LIP	SE	E	EMB201A	000000200304	19/09/78		1800	03154507	DOURADOS	SSDH	MS	08/02/83	MT
		AGRO AEREA TERUEL			LTDA	BR		163		00KM4	DOURADOS				
PTGRM	00009667	LIP	SE	E	EMB201A	000000200305	04/11/80		1800	87143137	JAGUARAO	SSJQ	RS	26/10/83	RS
		QUATROAS AERO AGRIC ARIEL ALFEU			LTDA	R JOSE BONIFACIO		00206			ARROIO GRANDE				
PTGRN	00009492	LIP	SE	E	EMB 201A	000000200306	28/12/77		1800	012045728	CATANDUVA	SSKT	SP	22/09/82	SP
		JOSE PEDRO MOTTA SALLES E OUTROS				R. TREZE DE MAIO		00377			CATANDUVA				
PTGRO	00009494	LIP	SE	E	EMB 201A	000000200307	02/01/78		1800	101471440	SANTIAGO	SSHT	RS	09/11/83	RS
		ANTENOR PEDRO FACCI E OUTROS				RUA BR DO LAVRADIO		1581			SANTIAGO				
PTGRP	00009518	LIP	SE	E	EMB-210A	200308	01/06/81		1800	48356299	VERA CRUZ	SSVY	SP	05/05/83	SP
		AGRO AREA FLORINEA			LTDA	ROD LENCIS MACATUBA		261		KM116	L PAULISTAS				
PTGRQ	00009684	LIP	SE	E	EMB-201A	000000200309	30/04/80		1800	48635379	SAO PAULO	SBMT	SP	02/09/83	SP
		SANA AGRO AEREA			LTDA	FAZENDA CRESCUMAL					LEME				
PTGRR	00009756	LIP	SIC	E	EMB-201A	000000200310	20/12/78		1800	33069691	R. DE JANEIRO	SBRJ	RJ	25/06/83	RJ
		MOTORTEC-INDUSTRIA AERONAUTICA			S/A	AV. FRANKLIN ROOSEVELT		137		1112	RIO				

DEPARTAMENTO DE AVIACAO CIVIL
SUBDEPARTAMENTO TECNICO

REGISTRO AERONAUTICO BRASILEIRO
PL-1/103

DEZEMBRO DE 198 PAG - 173

*MARCA	CERTIF	CLAS	CAT	FB	MODELO	SERIE	INSC.	PROPR.	PMD	CPF/CGC	AERODROMO	REGISTRO	VAL.	IAM	*UF
*PROPRIETARIO						ENDERECO		COMPLEMENTO		CEP	CIDADE	CIDADE			
PTGRS	00009562	LIP	SE	E	EMB-201A	000000200311	27/03/78		1800	13982871	GUANAMBI	GUANAMBI	BA	19/11/83	BA
URUPEMA DE AVIACAO AGRICOLA LTDA R.RUY BARBOSA 00021															
PTGRT	00009656	LIP	SE	E	EMB-211A	000000200312	01/09/78		1800	48682009	ITANHAEM	SSIM SP	10/09/83		
AEREO AGRICOLA DINAMICA LTDA AV DA ADUTORA 561															
PTGRU	00009737	LIP	SE	E	EMB-201A	200313	24/11/78		1800	96486568	SAD BORJA	SSSW RS	21/12/82		RS
COOP.AGRICOLA INEMBUY LTDA R.MAL. DEODORO 52															
PTGRV	00009701	LIP	SE	E	EMB-201A	000000200314	17/10/78		1800	88954250	ITAQUI	SSIQ RS	08/10/82		RS
TBK AVIACAO AGRIC LT AV BORGES MEDEIROS 00897															
PTGRW	00009846	LIP	SE	E	EMB-201A	000000200315	09/03/79		1800	88954250	ITAQUI	SSIQ RS	28/11/82		RS
TBK-AVIACAO AGRICOLA LTDA AV.BORGES DE MEDEIROS 00137															
PTGRX	00009731	LIP	SE	E	EMB-201A	000000200316	22/11/78		1800	48356299	L.PAULISTA	SSLB SP	27/10/83		SP
Z.L.-AVIACAO AGRICOLA LTDA. ROD LENCOS MACATUBA 261 KM116															
PTGRY	00009676	LIP	SE	E	EMB201A	000000200317	06/10/82		1800	51684827	ITUBIARA	SNKA GO	21/10/83		SP
SANTA BARBARA AGROPECUARIA LTDA R.DOS GUAIANAZES 184															
PTGRZ	00009642	LIP	SE	E	EMB-201A	000000200318	02/08/78		1800	96534193	PORTO ALEGRE	SBPA RS	26/11/83		RS
COOPERATIVA AGOP-MISTA A. LTDA- CANAL R. TRZE DE JANEIRO 01602															
PTGSA	00009805	LIP	SE	E	EMB-201A	000000200319	29/01/79		1800	81587214	CASCADEL	SBCA PR	09/12/82		PR
AGRO-PECUARIA CHAPARRAL LTDA ESTR PRINCIPAL SN															
PTGSB	00009660	LIP	SE	E	EMB-201A	000000200320	24/07/80		1800	12409777	MACEIO	SBMD AL	19/03/83		AL
ALAIR-ALGOAS AVIACAO AGRIC.LTDA BR 101 SN OKM12															
PTGSC	00009715	LIP	SE	E	EMB-201A	000000200321	06/11/78		1800	48456362	ITAPOLIS	SSIS SP	26/10/83		
AERO AGRICOLA ITAPOLIS LTDA AV FRANCISCO PORTO 717															
PTGSD	00009716	LIP	SE	E	EMB-201A	000000200322	06/11/78		1800	48456362	ITAPOLIS	SSIS SP	26/10/83		
AERO AGRICOLA ITAPOLIS LTDA AV FRANCISCO PORTO 717															
PTGSF	00009687	LIP	SE	E	EMB-201A	000000200324	05/10/78		1800	88298740	PORTO ALEGRE	SBPA RS	16/09/83		RS
COAR-AVIACAO AGRICOLA LTDA PRQ AERODROMO SSBJ SN															
PTGSG	00009734	LIP	SE	E	EMB-201A	000000200325	22/11/78		1800	52442563	ITAPOLIS	SSIS SP	28/10/83		SP
ALBATROZ AGRICOLA LTDA. R.JAVAES 00195															
PTGSH	00009725	LIP	SE	E	EMB-201A	000000200326	13/11/78		1800	026670458	SAD PAULO	SBMT SP	31/08/83		SP
JAYME WAIT LONGO R MARQ DE ITU 633															
PTGSI	00009743	LIP	SE	E	EMB-201A	000000200327	29/11/78		1800	01433184	GOIANIA	SBGO GO	31/01/81		GO
AEROQUINA LTDA SERVICOS AGRICOLAS AV ANHENGUERA 8380 ODS/8															
PTGSJ	00009710	LIP	SE	E	EMB-201A	200308	26/10/78		1800	22681381	B.HORIZONTE	SBBH MG	22/07/83		MG
COLONIAL AGRO PECUARIA S.-A. AV DO COMERCIO 290															
PTGSK	00009723	LIP	SE	E	EMB201A	000000200329	09/11/78		1800	88698147	PORTO ALEGRE	SBPA RS	15/09/83		
AERO AGRICOLA SOTRIAR LTDA R PRESIDENTE VARGAS 284 201															
PTGSL	00010291	LIP	SE	E	EMB-201A	200330	01/03/82		1800	12373429	MACEIO	SBMD AL	26/08/83		AL
AVIACAO AGRICOLA ALAGOANA LTDA R.JORN.ARNOLDO VALENTE 17															
PTGSM	00009733	LIP	SE	E	EMB-201A	000000200331	22/11/78		1800	52442563	ITAPOLIS	SSIS SP	22/10/83		SP
ALBATROZ AVIACAO LTDA R.JAVAES 00195															
PTGSN	10011781	LIP	SIC	E	EMB-201A	200332	12/07/77		1800	60208493	SAD J.CAMPOS	SBSJ SP	10/11/83		SP
EMBRAER-EMP.BRAS.DE AERONAUTICA STA AV.BRIG.FARIA LIMA S/N 00343 12200 SAD J.CAMPOS															

DEPARTAMENTO DE AVIACAO CIVIL
SUBDEPARTAMENTO TECNICO

REGISTRO AERONAUTICO BRASILEIRO
PL-1/103

DEZEMBRO DE 198 PAG - 174

MARCA	CERTIF	CLAS	CAT	FB	MODELO	SERIE	INSC.	PROPR.	PMD	CPF/CGC	AERODROMO	REGISTRO	VAL.	IAM
* PROPRIETARIO						ENDERECO		COMPLEMENTO		CEP	CIDADE			UF
PTGSD	00010179	LIP	SE	E	EMB-201A	000000200333	29/01/80		1800	20044392	S.GOTARDO	SNLI MG	26/11/83	MG
	R>PIC AVIACAO AGRICOLA	LTDA				R.TABELIAO JOAO LOPES		00854			SAO GOTARDO			
PTGSP	00009751	LIP	SE	E	EMB-201A	000000200334	12/12/78		1800	006913059	S.J.R-PRETO	SSRE SP	22/11/83	SP
	EUCLIDES DE CARLI					AV.ARTHUR NONATO		5439		00796	15100	SAO J.R. PRETO		
PTGSO	00010128	LIP	SE	E	EMB-201A	000000200335	03/01/80		1800	059531970	SANTA MARIA	SBSM RS	25/01/83	RS
	DEOVAR LUIZ SCHAEFER					R SILVA JARDIM		1953		1301		SANTA MARIA		
PTGSR	00009866	LIP	SE	E	EMB-201A	000000200336	09/04/79		1800	77919488	MARINGA	SSMG PR	09/02/83	PR
	CONTE AEREO AGRICOLA	LTDA				R.ANTONIO CARNIEL		196				MARINGA		
PTGSS	00010129	LIP	SE	E	EMB-201A	000000200337	03/01/80		1800	003322919	CASCADEL	SBCA PR	17/11/83	PR
	JACY MIGUEL SCANEGATTA					AV BRASIL		4150				CASCADEL		
PTGST	00009787	LIP	SE	E	EMB-201A	200338	14/12/81		1800	45289154	RIB.PRETO	SBRP SP	29/06/83	SP
	PATACO AVIACAO AGRICOLA	LTDA				R.CERQUEIRA CESAR		481		12	1204	18760	RIBEIRAO PRETO	
PTGSU	00010219	LIP	SE	E	EMB-201A	000000200339	12/03/80		1800	12313946	MACEIO	SBMO AL	05/05/83	AL
	ASSOC.DOS PLANADORES DE CANA DE	ALAG				R SA E ALBUQUERQUE		502				MACEIO		
PTGSW	00010130	LIP	SE	E	EMB-210A	000000200341	02/01/80		1800	12313946	MACEIO	SBMO AL	03/05/83	AL
	ASSOC DOS PLANTADORES CANA	ALAGOAS				R SA E ALBUQUERQUE		502				MACEIO		
PTGSX	00009804	LIP	SE	E	EMB-201A	000000200342	26/01/79		1800	77025591	PONTA GROSSA	SSYS PR	16/12/82	PR
	AGROVEL-AGRO AEREA VILA VELHA	LTDA				AV BONIFACIO VILELA		558				PONTA GROSSA		
PTGSZ	00009925	LIP	SE	E	EMB-201A	000000200344	27/07/79		1800	92684794	PORTO ALEGRE	SBPA RS	25/09/83	RS
	GUAIBARROZ S/A					AV.MAUA		02049				PORTO ALEGRE		
PTGTA	00010037	LIP	SE	E	EMB-201A	200345	06/04/82		1800	15381338	CAMPO GRANDE	SBCG MS	16/08/83	MS
	TEMA-AVIACAO AGRICOLA	LTDA				R. D		100				S.GABRIEL OESTE		
PTGTB	00010434	LIP	SE	E	EMB-201A	200346	17/09/80		1800	88997911	PELOTAS	S8PK RS	10/11/83	RS
	MIRIM AVIACAO AGRICOLA	LTDA				R.GOMES CORNEIRO		2196				PELOTAS		
PTGTC	00009880	LIP	SE	E	EMB-201A	000000200347	09/05/79		1800	016017178	MARINGA	SSMG PR	02/08/81	SP
	ALZIRO POZZI					RUA PEDRO CAMARGO NEVES		32				PIRASSUNUNGA		
PTGTD	00009895	LIP	SE	E	EMB-201A	000000200348	12/06/79		1800	76108349	CASTRO	SSUS PR	17/11/82	PR
	SOCIEDADE COOP.CASTROLANDIA	LTDA				COLONIA CASTROLANDIA						CASTRO		
PTGTE	00009946	LIP	SE	E	EMB-201A	000000200349	13/08/79		1800	008192390	PASSO FUNDO	S8PF RS	25/01/83	RS
	ALBERTO ANGELO TAGLIARI					R BENTO GONCALVES		00600				PASSO FUNDO		
PTGTF	00010120	LIP	SE	E	EMB-201A	000000200350	24/12/79		1800	47902283	CAMPO GRANDE	SBCG MS	07/06/83	
	COMPAN.AGRIC.S.ESTANCIA					ROD BR 163		KM344				79410	PEDRO GOMES	
PTGTG	00009919	LIP	SE	E	EMB-201A	200351	17/07/79		1800	065174630	SAO BORJA	SSSW RS	11/08/83	RS
	JOAO ADRIANO DE PAULA PIEGAS E	GUTRO				AV PRES VARGAS		1440				97670	SAO BORJA	
PTGTH	00010054	LIP	SE	E	EMB-201A	000000200352	09/11/79		1800	02159788	FORMOSA	SNFR GO	30/12/82	
	DESTILARIA BRASIL CENTRAL	LT				FAZ CANA BRABA		S/N				FORMOSA		
PTGTJ	00009998	LIP	SE	E	EMB 201A	000000200354	07/07/81		1800	89701312	SAO BORJA	SSSW RS	08/11/83	RS
	ABA-AVIACAO AGRICOLA	LTDA				R.VALDEMAR BALBE		S/N				97870	S.ANT.MISSOES	
PTGTK	00010063	LIP	SE	E	EMB-201A	000000200355	28/08/80		1800	18013763	ITUVERAVA	SSID SP	02/12/82	SP
	JAIBA DE AVIACAO AGRIC	LT				LOC AEROPORTO ITUVERANA		SN				ITUVERANA		
PTGTL	00010043	LIP	SE	E	EMB-201A	000000200356	01/11/79		1800	009198025	GUANAMBI	SNGI BA	22/10/83	BA
	JUVENCIO NEVES TEIXEIRA					R.HUUMBERTO CAMPOS		00015				GUANAMBI		

DEPARTAMENTO DE AVIACAO CIVIL
SUBDEPARTAMENTO TECNICO

REGISTRO AERONAUTICO BRASILEIRO
PL-17/103

DEZEMBRO DE 198 PAG - 175

MARCA	CERTIF	CLAS	CAT	FB	MODELO	SERIE	INSC.	PROPR.	PMD	CPF/CGC	AERODROMO	REGISTRO	VAL.	IAM	UF
* PROPRIETARIO					ENDERECO			COMPLEMENTO			CEP	CIDADE			
PTGTH	00010750	LIP	SE	E	EMB-201A	200357	23/09/81		1800	307608950	JACIARA	SNJR MT	14/10/83		MT
	CLAYTON BASSANI				FAZ. PRATA						78640	JACIARA			
PTGTN	00010070	LIP	SE	E	EMB-201A	000000200358	28/05/80		1800	78340536	LONDRINA	SBLD PR	25/10/83		PR
	AGUIA AVIACAO AGRICOLA LTDA				AV PARANA			453		SL303	LONDRINA				
PTGTO	00010036	LIP	SE	E	EMB-201A	000000200359	30/10/79		1800	88698147	PORTO ALEGRE	SBPA RS	20/09/83		
	AERO AGRIC SOTRIAR LT				R PRESIDENTE VARGAS			284		201	96180	CAMAQUA			
PTGTP	00010040	LIP	SE	E	EMB-201A	000000200360	01/11/79		1800	88954250	ITAQUI	SSQI RS	11/05/82		RS
	YBK-AVIACAO AGRICOLA LTDA				AV. BORGES DE MEDEIROS			00897			ITAQUI				
PTGTQ	00010035	LIP	SE	E	EMB-201A	200361	30/10/79		1800	059587330	URUGUAIANA	SBUG RS	05/10/83		RS
	DEMETRIO BELOUS				BR-290, ESQ. R. DR. MAIA						97500	URUGUAIANA			
PTGTR	00010099	LIP	SE	E	EMB-210A	000000200362	07/12/79		1800	009162855	GUANAMBI	BA	30/09/82		BA
	PROPERCIO JOSE DE BARRIOS				R CASEMIRO DE ABREU			00001			GUANAMBI				
PTGTS	00010042	LIP	SE	E	EMB-201A	000000200363	01/11/79		1800	96486568	SAD BORJA	SSSW RS	05/10/83		RS
	COOP. AGRICOLA IMENBUY LTDA				R. MAL. DEODORO			00052			SAD BORJA				
PTGTT	00010076	LIP	SE	E	EMB-201A	200364	23/11/79		1800	88997911	PELOTAS	SBPK RS	12/10/83		RS
	MIRIM AVIACAO AGRICOLA LTDA				R. GOMES CORNEIRO			2196			96100	PELOTAS			
PTGTU	00010304	LIP	SE	E	EMB-201A	000000200365	27/08/82		1800	03862471	CASCADEL	SBCA PR	15/11/82		PR
	AERO AGRICOLA ITAHUM LTDA				R. MATO GROSSO			2232		00081	85800	CASCADEL			
PTGTV	00010085	LIP	SE	E	EMB-201A	000000200366	30/11/79		1800	035607910	RIO PARDO	SSRY RS	14/05/83		RS
	BALTHAZAR DE BEM E CANTO E DUTROS				R ANDRADE NEVES			523			RIO PARDO				
PTGTW	00010088	LIP	SE	E	EMB-201A	000000200367	30/11/79		1800	89852024	OSORIO	SSOZ RS	02/08/83		
	MULTISAFRA-AERO AGRICOLA LTDA				EST. PORTO ALEGRE KM 91			SN			PALM. DO SUL				
PTGTX	00010091	LIP	SE	E	EMB-201A	200368	04/12/79		1800	88997911	PELOTAS	SBPK RS	15/10/83		RS
	MIRIM AVIACAO AGRICOLA LTDA				R. GOMES CORNEIRO			2196			96100	PELOTAS			
PTGTY	00010123	LIP	SE	E	EMB-201A	000000200369	26/12/79		1800	008420369	CAMPO GRANDE	SBCG MS	05/10/83		MS
	WALDOMIRO JOAO COMPARIN E OUTRO				R RUI BARBOSA			1514			79100	CAMPO GRANDE			
PTGTZ	13010119	LIP	SE	E	EMB-210A	000000200370	20/12/79		1800	106530230	CAMPO GRANDE	SBCG MS	15/10/83		MS
	ANGELO BRISUI				RUA E			S. N			S. GABRIEL OVEST				
PTGUA	00010157	LIP	SE	E	EMB-201A	000000200371	16/01/80		1800	48635379	SAD PAULO	SBMT SP	10/09/83		SP
	SANA AGRO AEREA LTDA				FAZ. CRESCIMIAL						LEME				
PTGUB	00010155	LIP	SE	E	EMB-201A	000000200372	16/01/80		1800	02639532	GOIANIA	SBGO GO	03/08/83		
	COOP. AGRO IND. RIO FORMOSO LTDA				LOC FAZENDA RANCHO			25			GOIAS				
PTGUC	00010165	LIP	SE	E	EMB-201A	000000200373	21/01/80		1800	45353547	SAD PAULO	SBMT SP	18/02/83		SP
	USINA SANTA RITA S/A ACUCAR E ALCOOL				AV. ANHANGUERA KM			00245			S. R. PASS QUATRO				
PTGUD	00010172	LIP	SE	E	EMB-201A	000000200374	24/01/80		1800	89701312	SAD BORJA	SSSW RS	22/11/83		RS
	ABA-AVIACAO AGRICOLA LTDA				R. VALDEMAR BALBE			S/N			STO A MISSOES				
PTGUE	00010154	LIP	SE	E	EMB-201A	000000200375	16/01/80		1800	02639532	GOIANIA	SBGO GO	03/08/83		
	COOP. AGRO INDUS. RIO FORMOSO LTDA				LOC FAZENDA RANCHO			25			GOIAS				
PTGUF	00010153	LIP	SE	E	EMB-201	000000200376	16/01/80		1800	02639532	GOIANIA	SBGO GO	24/11/82		
	COOP. AGRO INDUS. RIO FORMOSO LTDA				LOC FAZENDA RANCHO			25			GOIAS				
PTGUG	00010164	LIP	SE	E	EMB-201A	000000200377	21/01/80		1800	004023209	CURITIBA	SBCT PR	10/05/83		PR
	TERUO MATSUBARRA				AV. INTERV. MANOEL RIBAS			00129			ITAMBARACA				

DEPARTAMENTO DE AVIACAO CIVIL
SUBDEPARTAMENTO TECNICO

REGISTRO AERONAUTICO BRASILEIRO
PL-1/103

DEZEMBRO DE 198 PAG - 176

*MARCA	CERTIF	CLAS	CAT	FB	MODELO	SERIE	INSC.	PROPR.	PMO	CPF/CGC	AERODROMO	REGISTRO	VAL.	IAM
*PROPRIETARIO						ENDERECO	COMPLEMENTO	CEP	CIDADE			UF		
PTGUM	00010185	LIP	SE	E	EMB 201A	000000200378	01/02/80		1800	20044392	SAO GOTARDO	SNLL MG	18/05/82	MG
R.PIC AVIACAO AGRICOLA LTDA						R-TABELIAO JOAO LOPES	00854				SAO GOTARDO			
PTGUJ	00010222	LIP	SIC	E	EMB 201A	000000200379	13/03/80		1800	49925225	SAO PAULO	SBMT SP	18/12/80	SP
CIA. ITAULEASING DE ARRENDAMENTO						R XV DE NOVEMBRO	324	6A			S PAULO			
PTGUJ	00010267	LIP	SE	E	EMB-201A	000000200380	18/04/80		1800	76483726	CURITIBA	S8CT PR	25/02/82	
DM CONSTRUTORA DE OBRAS LTDA						ROD BR116 KM395	3840				CURITIBA			
PTGUK	00010159	LIP	SE	E	EMB-201A	000000200381	16/01/80		1800	02639532	GOIANIA	SBGO GO	20/12/80	
COOP. AGRO IND. RIO FORMOSO LTDA						LOC FAZENDA RANCHO	25				GOIAS			
PTGUL	00010158	LIP	SE	E	EMB-201A	000000200382	16/01/80		1800	02639532	GOIANIA	SBGO GO	11/12/81	
COOP. AGRO IND. RIO FORMOSO LTDA						LOC FAZENDA RANCHO	25				GUIAS			
PTGUM	00010206	LIP	SE	E	EMB-201A	200383	03/03/80		1800	88298740	BAGE	SSBJ RS	29/09/83	RS
COAR -AVIACAO AGRICOLA LTDA						PRQ AERODROMO SSBJ	SN			96400	BAGE			
PTGUN	00010294	LIP	SE	E	EMB-201A	000000200384	19/05/80		1800	044239410	SAD BORJA	SSSW RS	18/10/83	RS
ALDO JOSE GRUTZMACHER E OUTROS						R RIACHUELO	00844				SAD BORJA			
PTGUO	00010335	LIP	SE	E	EMB-201A	000000200385	03/07/80		1800	00091702	BRASILIA	SBBK DF	07/02/81	DF
VIPLAN AVIAC PLANALTO LTDA						LOC SGCV SUL	S/N		CJ007		BRASILIA			
PTGUP	13010305	LIP	SE	E	EMB-201A	000000200386	28/05/80		1800	46570800	LONDORINA	SBLO PR	28/05/83	SP
COMPANHIA REAL DE ARRENDAM MERCANTIL						AV PAULISTA	1374				01310 BELA VISTA			
PTGUQ	00010405	LIP	SE	E	EMB201A	000000200387	21/08/80		1800	88059746	CAMPO GRANDE	SBCG MS	10/02/83	MS
REICHERT SA CALCADOS						BR CCCV KM	00105				CASSILANDIA			
PTGUR	00010286	LIP	SE	E	EMB-201A	000000200388	13/05/80		1800	77840635	CURITIBA	SBCT PR	28/02/83	
AERO AGRIC PALOTINA LT						AV INDEP PROLONG	SN				85940 PALOTINA			
PTGUS	13010426	LIP	SE	E	EMB-201A	200389	12/09/80		1800	47902283	CAMPO GRANDE	SBCG MS	10/03/83	MT
CIA AGRICOLA SONORA ESTANCIA						ROD BR 163	SN		KM344		PEDRO GOMES			
PTGUT	00010416	LIP	SE	E	EMB201A	000000200390	08/09/80		1800	89852024	OSORIO	SSOZ RS	21/06/83	
MULTISAFRAN AERO AGRICOLA LTDA						EST. PORTO ALEGRE KM 91	SN				PALM. DO SUL			
PTGUU	00010542	LIP	SE	E	EMB-201A	000000200391	06/01/81		1800	025465405	SALVADOR	SBSV BA	23/04/83	BA
GILBERTO RODRIGUES FAGUNDES						AV GUANABARA	00026				GUANAMBI			
PTGUV	00010453	LIP	SE	E	EMB-201A	000000200392	07/10/80		1800	20044392	UBERLANDIA	SBUL MG	12/06/83	MG
R PIC AVIACAO AGRICOLA LTDA						R TAB JOAO LOPES	00854				SAO GOTARDO			
PTGUM	00010449	LIP	SE	E	EMB-201A	000000200393	01/10/80		1800	009484465	SALVADOR	SBSV BA	19/05/83	BA
EUJACIO VIEIRA PRATES						R. HUMBERTO DE CAMPOS	8				GUANAMBI			
PTGUX	00010809	LIP	SE	E	EMB-201A	200394	15/01/82		1800	98417926	URUGUAIANA	SBUG RS	23/08/83	RS
COOP AGRIC- COOP. AV. AGRIC. URUGUAIANA						R. QUINZE DE NOVEMBRO	3224				97500 URUGUAIANA			
PTGUY	00010342	LIP	SE	E	EMB201A	000000200395	09/07/80		1800	77840635	CURITIBA	SBCT PR	28/04/83	
AERO AGRICOLA PALOTINA LTDA						AV INDEP PROLONG	SN				85940 PALOTINA			
PTGUZ	00010674	LIP	SE	E	EMB 201 A	000000200396	20/05/81		1800	76345735	CASCADEL	SBCA PR	10/12/83	PR
AERO AGRICOLA CASCADEL						R. MARANHAO	00735				85800 CASCADEL			
PTGVA	00010362	LIP	SE	E	EMB201A	000000200397	23/07/80		1800	42447292	SANTIAGO SSSI	RS	29/09/83	RS
PALMARES AVIACAO AGRICOLA LTDA						RUA JOAO GONCALVES	267				BOSSOROCA			
PTGVC	00010360	LIP	SE	E	EMB201A	000000200399	17/07/80		1800	48635379	SAO PAULO	SBMT SP	03/03/83	SP
SANA AGRO AEREA LTDA						FAZ CRESCIMAL					LEME			

DEPARTAMENTO DE AVIACAO CIVIL
SUBDEPARTAMENTO TECNICO

REGISTRO AERONAUTICO BRASILEIRO
PL-1/103

DEZEMBRO DE 198 PAG - 177

MARCA	CERT IF	CLAS	CAT	FB	MODELO	SERIE	INSC. PROPR.	PMD	CPF/CGC	AERODROMO	REGISTRO	VAL.	IAN
*	PROPRIETARIO					ENDERECO	COMPLEMENTO		CEP	CIDADE	CIDADE	UF	UF
PTGVD	00010466	LIP	SE	E	EMB-201A	000000200400	20/10/80	1800	87143137	JAGUARA	SSJO RS	06/09/83	RS
	QUATROAS AERO AG				ALFEU LTDA	R JOSE BONIFACIO	00206				ARROIO GRANDE		RS
PTGVE	00010486	LIP	SE	E	EMB-201A	000000200401	05/11/80	1800	87143137	JAGUARA	SSJO RS	21/09/83	RS
	QUATROAS AERO AGRIC				ALFEU LTDA	R JOSE BONIFACIO	00206				ARROIO GRANDE		RS
PTGVF	00010584	LIP	SE	E	EMB-201A	000000200402	28/01/81	1800	77749620	FOZ DO IGUAQU	S8FI PR	23/07/81	PA
	MADEIREIRA E AGRO				CARIMA LT	SILVINO DAL BO					FOZ IGUAQU		PA
PTGVG	12010621	LIP	SIC	E	EMB-201A	200403	25/02/81	1800	18498808	UBERLANDIA	SBUL MG	02/02/83	MG
	TAXI AEREO BRASIL				CENTRAL LTDA	AEROP. EDUARDO GOMES					38400 UBERLANDIA		MG
PTGVH	00010574	LIP	SE	E	EMB 201 A	000000200404	22/01/81	1800	05649355	SAO LUIZ	SBSL MA	15/08/82	MA
	AGROP. UIRAPURU				LTDA	RUA PADRE FRANCO	00030				65800 BALSAL		MA
PTGVI	00010685	LIP	SE	E	EMB 201A	000000200405	08/06/81	1800	75138057	LONDRINA	SBLD PR	05/08/82	PR
	VIAGRO VIDOTTI AGRO				AEREA	AV. SANTOS DUMONT	S/N				86100 LONDRINA		PR
PTGVJ	00010590	LIP	SE	E	EMB-201 A	000000200406	03/02/81	1800	004469989	PONTA GROSSA	SSYS PR	19/05/83	PR
	LUCIO CRISTOVAM				FURTADO DE MIRANDA	R. CEL. SOLANO	00217				84100 PONTA GROSSA		PR
PTGK	00010457	LIP	SE	E	EMB-201A	000000200408	13/10/80	1800	42541979	OLIMPIA	SSOL SP	27/09/83	RJ
	OLIMPIA AGRICOLA				LTDA	AV. PRINCESA ISABEL	323	9	901		RIO DE JANEIRO		RJ
PTGVL	00010455	LIP	SE	E	EMB-201A	200409	09/10/80	1800	48429252	ARACATUBA	SSAU SP	03/11/83	SP
	AVIACAO AGRICOLA				GAIVOTA LTDA	R OSWALDO CRUZ	01	10	104		16100 ARACATUBA		SP
PTGWM	00010495	LIP	SE	E	EMB-201A	200410	04/12/81	1800	163471378	SAG PAULO	SBMT SP	28/06/83	SP
	BANAER-PULVERIZACAO				AGRICOLA LTDA	R JOSE CARLOS TOLEDO	296				SETE BARRAS		SP
PTGVN	00010509	LIP	SE	E	EMB-201A	000000200407	24/11/80	1800	87589974	PORTO ALEGRE	S8PA RS	08/09/83	RS
	ASTRAL AVIACAO				AGRICOLA LTDA	R ALMIRANTE BARROSO	568				PORTO ALEGRE		RS
PTGVO	00010541	LIP	SE	E	EMB-201A	000000200411	30/12/80	1800	88702311	PORTO ALEGRE	S8PA RS	19/08/83	
	AERO AGRICOLA				PANAMBI LTDA	R DA HOLLANDA	389		00164		98280 PANAMBI		
PTGVP	00010557	LIP	SE	E	EMB-201A	000000200412	14/01/81	1800	02873032	GOIANIA	SBGO GO	04/01/83	GO
	COOP MISTA RURAL DO				VALE JAVAES LTDA	LOC AGROVILLO	1				F DO ARAGUAIA		GO
PTGVQ	00010558	LIP	SE	E	EMB-201A	000000200413	14/01/81	1800	02873032	GOIANIA	SBGO GO	04/01/83	GO
	COOP MISTA RURAL DO				VALE DO JAVAES L	LOC AGROVILLO	1				F DO ARAGUAIA		GO
PTGVR	00010559	LIP	SE	E	EMB-201A	000000200414	14/01/81	1800	02873032	GOIANIA	SBGO GO	04/01/83	GO
	COOP MISTA RURAL DO				VALE JAVAES LTDA	R UM	00933				74000 GOIANIA		GO
PTGVS	00010560	LIP	SE	E	EMB-201A	000000200415	14/01/81	1800	02873032	GOIANIA	SBGO GO	04/01/83	GO
	COOP MISTA RURAL DO				VALE JAVAES LT	LOC AGROVILLO	1				F DO ARAGUAIA		GO
PTGVT	00010693	LIP	SE	E	EMB 201 A	000000200416	22/06/81	1800	45888369	REGISTRO	SSRI SP	24/10/83	SP
	BANAER PULVERIZACAO				AGRICOLA LTDA	BAIRRO MORRO ALTO	S/N				11900 REGISTRO		SP
PTGVU	00010561	LIP	SE	E	EMB-201A	000000200417	14/01/81	1800	02873032	GOIANIA	SBGO GO	04/01/83	GO
	COOP MISTA RURAL DO				VALE DO JAVAES L	LOC AGROVILLO	1				F DO ARAGUAIA		GO
PTGVV	00010546	LIP	SE	E	EMB201A	000000200418	08/01/81	1800	010862430	CAXIAS DO SUL	SSCX RS	12/11/81	RS
	SERGIO MARCHET					R PINHEIRO MACHADO	02862				CAXIAS DO SUL		RS
PTGVH	00010891	LIP	SE	E	EMB-201A	200419	28/06/82	1800	008189090	PONTA GROSSA	SSYS PR	05/05/83	PR
	PAULO ROSSATO					R. ERNESTO VILELA	495				84100 PONTA GROSSA		PR
PTGVX	00010690	LIP	SE	E	EMB-201A	200420	14/07/81	1800	006674630	PORTO ALEGRE	S8PA RS	06/01/83	RS
	LAURO MOURA JARDIM					AV. MAUA	2049		811		90000 PORTO ALEGRE		RS

DEPARTAMENTO DE AVIACAO CIVIL
SUBDEPARTAMENTO TECNICO

REGISTRO AERONAUTICO BRASILEIRO
PL-1/103

DEZEMBRO DE 198 PAG - 178

*MARCA	CERTIF	CLAS	CAT	FB	MODELO	SERIE	INSC.	PROPR.	PMD	CPF/CGC	AERODROMO	REGISTRO	VAL.	IAM
*PROPRIETARIO						ENDERECO		COMPLEMENTO		CEP	CIDADE			UF
PTGVY	00010867	LIP	SE	E	EMB-201A	200421	22/03/82		1800	20044392	SAD GOTARDO	SNLL	MG	22/03/83
R.PIC AVIACAO AGRICOLA LTDA						AV.TAB. JOAO LOPES		854		38800	SAD GOTARDO			MG
PTGVZ	00010593	LIP	SE	E	EMB 201A	000000200422	05/02/81		1800	03333036	PONTA PORA	SBPP	MS	17/05/83
ITAMARATI S/A-AGROPECUARIA						FAZENDA ITAMARATI		S/N		79900	PONTA PORA			MS
PTGXA	00010716	LIP	SE	E	EMB-201A	200423	14/07/81		1800	77863223	CURITIBA	SBCT	PR	06/11/83
COOP.ERVALE-COOP.AGR.MIXTA V.PIQUIRI						AV.INDEPENDENCIA		2347		85940	PALOTINA			PR
PTGXB	00010717	LIP	SE	E	EMB-201A	200424	14/07/81		1800	77863223	CURITIBA	SBCT	PR	17/11/83
COOP.ERVALE-COOP.AGR.MIXTA V.PIQUIRI						AV.INDEPENDENCIA		2347		85940	PALOTINA			PR
PTGXC	00010770	LIP	SE	E	EMB-201A	200425	20/10/81		1800	065535750	PELOTAS	SBPK	RS	12/11/83
PEDRO MARIO ZANETTI						R.BARAO DE SANTA TECLA		1111		96100	PELOTAS			RS
PTGXD	12010783	LIP	SIC	E	EMB-201A	200426	30/11/81		1800	78427614	CASTRO	SSUS	PR	25/11/82
ASA-AVIOES E SUPRIM.AER.IMP.COM.LTDA						AEROP. SACACHERI				80000	CURITIBA			PR
PTGXE	00010658	LIP	SE	E	EMB-201A	200427	06/05/81		1800	99999999	B.HORIZONTE	SBBH	MG	04/03/83
FAZENDA DOS TRES RIOS LTDA						AV. PORTUGAL		700		33200	VESPASIANO			MG
PTGXF	00010792	LIP	SE	E	EMB-201A	200428	15/12/81		1800	92195692	PELOTAS	SBPK	RS	14/09/83
COOP.ARROZEIRA EXTREMO SUL LTDA						PCA.VINTE DE SETEMBRO		747		96100	PELOTAS			RS
PTGXF	00010732	LIP	SE	E	EMB 201 A	000000200429	05/08/81		1800	42541979	OLIMPIA	SSOL	SP	27/09/83
OLIMPIA AGRICOLA LTDA.						FAZ.SAO JORGE				15400	OLIMPIA			SP
PTGXH	00010856	LIP	SE	E	EMB-201A	200430	02/03/82		1800	441349918	BRASILIA	SBBR	DF	26/11/83
ALBERTO COURY JUNIOR						FAZ.CANA BRAVA				77200	FORMOSA GO			GO
PTGXI	00010744	LIP	SE	E	EMB-201A	000000200431	28/08/81		1800	48635379	SAO PAULO	SBMT	SP	06/09/83
SANA AGRO AEREA LTDA						FAZENDA CRECIUMAL				13610	LEME			SP
PTGXJ	00010786	LIP	SE	E	EMB-201A	200432	04/12/81		1800	02455483	GOIANIA	SBGO	GO	04/01/83
CIA.BRAS.DE AGROPECUARIA-COBRAPE						AV. PIAUI, ESQ.C/R.DITO				74000	GOIANIA			GO
PTGXX	00010779	LIP	SE	E	EMB-201A	200433	02/09/82		1800	13986963	SALVADOR	SBSV	BA	20/09/83
DOS RIOS AGRICOLA LTDA						R.MIGUEL CALMON		63		40000	SALVADOR			BA
PTGXL	00010836	LIP	SE	E	EMB201A	200434	03/02/82		1800	44443950	PENAPOLIS	SSPO	SP	11/09/82
SANTA ROSA MERCANTIL AGROPEC.LTDA						FAZENDA N.S.FATIMA				16300	PENAPOLIS			SP
PTGXM	12010906	LIP	SE	E	EMB-201A	200435	11/05/82		1800	12217832	MACEIO	SBMO	AL	22/10/82
INDUSTRIAL PORTO RICO S/A						R.COM.PALMEIRA		502		57000	MACEIO			AL
PTGXN	00010873	LIP	SE	E	EMB-201A	200436	01/04/82		1800	49136575	S.C.R.PARDO	SSUO	SP	14/10/82
SOBAR AGROPECUARIA S/C LTDA						ROD.SP-225, KM-48,5				18900	S.CRUZ R.PARDO			SP
PTGXP	00010791	LIP	SE	E	EMB-201A	200438	15/12/81		1800	92195692	PELOTAS	SBPK	RS	29/11/83
COOP.ARROZEIRA EXTREMO SUL LTDA						PCA.VINTE DE SETEMBRO		747		96100	PELOTAS			RS
PTGXR	00010814	LIP	SE	E	EMB-201A	200440	18/01/82		1800	047101260	CRUZ ALTA	SSCH	RS	10/12/83
OSVALDO FORTUNATO DALTROS E OUTROS						AV.XAVANTES		1302		98100	CRUZ ALTA			RS
PTGXS	10018081	LIP	SIC	E	EMB-201A	200441	07/08/81		1800	60208493	S. JOSE CAMPOS	SBSJ	SP	01/01/83
EMBRAER-EMP.BRAS.DE AERONAUTICA S/A						AV.BRIG.FARIA LIMA		S/N		12200	S. JOSE CAMPOS			SP
PTGXT	00010892	LIP	SE	E	EMB-201A	200442	19/04/82		1800	60891884	IGARAPAVA	SSIZ	SP	01/01/01
FUND.ASSIST.SOCIAL SINHA JUNQUEIRA						AV.PAULISTA		2028		06	01310	SAO PAULO		SP
PTGXU	00010863	LIP	SE	E	EMB-201A	200443	11/03/82		1800	12478095	MACEIO	SBMO	AL	01/01/83
CIA.ACUCAREIRA CENTRAL SUMAUMA						R.COMEN.PALMEIRA		484		57000	MACEIO			AL

DEPARTAMENTO DE AVIACAO CIVIL
SUBDEPARTAMENTO TECNICO

REGISTRO AERONAUTICO BRASILEIRO
PL-1/103

DEZEMBRO DE 198 PAG - 179

*MARCA	CERTIF	CLAS	CAT	FB	MODELO	SERIE	INSC.	PROPR.	PHD	CPF/CGC	AERODROMO	REGISTRO	VAL.	IAM
*PROPRIETARIO						ENDEREÇO		COMPLEMENTO		CEP	CIDADE			UF *
PTGXV	00010883	LIP	SE	E	EMB-201A	200444	06/04/82		1800	12733937	MACEIO	SBMD AL	28/02/83	AL
	TRIUNFO AGRO INDUSTRIAL S/A					R.BARAO DE JARAGUA		195	01	57000	MACEIO			
PTGXN	00010990	LIP	SIC	E	EMB-201A	200446	15/09/82		1800	20044392	S.GOTARDO	SNLL MG	01/01/83	MG
	R.PIC AVIACAO AGRICOLA LTDA					R.FLORIANO PEIXOTO		141		38800	SAO GOTARDO			
PTGXX	12010945	LIP	SE	E	EMB 201A	200445	19/07/82		1800	48429252	ARACATUBA	SSAU SP	05/02/83	SP
	AVIACAO AGRICOLA GAIVOTA LTDA					RUA TORRES HOMEM		1306		16100	ARACATUBA			
PTGXY	00010881	LIP	SE	E	EMB-201A	200447	05/03/82		1800	117536339	BOA VISTA	SBBV RR	04/03/83	RR
	MISRALLAH GEORGES SAAD					R.DOMINGOS BRAGA		62		69300	BOA VISTA			
PTGXZ	00011049	LIP	SE	E	EMB-201A	200448	08/12/82		1800	20044392	S.GOTARDO	SNLL MG	05/05/83	MG
	R.PIC AVIACAO AGRICOLA LTDA					R.FLORIANO PEIXOTO		141		38800	S.GOTARDO			
PTGYA	00011033	LIP	SE	E	EMB201 A	200449	16/11/82		1800	20044392	S.GOTARDO	SNLL MG	24/05/83	MG
	R.PIC AVIACAO AGRICOLA LTDA					R.FLORIANO PEIXOTO		141		38800	SAD GOTARDO			
PTGYB	10004982	LIP	SIC	E	EMB-201A	200450	25/06/82		1800	01606409	SAD J.CAMPOS	SBSJ SP	14/05/83	GO
	CIA DE DESENVOL.DO ESTADO DE GOIAS					AV.GOIAS		305		74000	CENTRO GOIANIA			
PTGYC	00010911	LIP	SE	E	EMB-201A	200451	17/05/82		1800	036761450	LIVRAMENTO	SSSN RS	13/05/83	RS
	WALTER GERMANO POTTER E OUTROS					AV. 24 DE MAIO		1249		97570	S.DO LIVRAMENTO			
PTGYD	12010977	LIP	SE	E	EMB-201A	200452	24/08/82		1800	87765087	CACH. DO SUL	SSKS RS	21/05/83	SP
	COOPERATIVA AGRIC. CACHOEIRENSE LTDA					R. DEOCLECIO PEREIRA		S/N		96500	CACH. DO SUL			
PTGYE	12010957	LIP	SE	E	EMB-201A	200453	03/08/82		1800	88997911	PELOTAS	SBPK RS	21/06/83	RS
	MIRIM AVIACAO AGRICOLA LTDA					AV.VISCONDESSA DA GRACA		113		96100	PELOTAS			
PTGYF	00010978	LIP	SE	E	EMB-201A	200454	27/08/82		1800	89852024	OSORIO	SSOZ RS	22/06/83	RS
	MULTISAFRA AERO AGRICOLA LTDA					ESTR.P.ALEGRE MOSTARDA		KM 91		95520	OSORIO			
PTGYG	10006982	LIP	SIC	E	EMB-201A	200455	11/05/82		1800	60208493	SAD J.CAMPOS	SBSJ SP	12/07/83	SP
	EMBRAER-EMP.BRAS.DE AERONAUTICA S/A					AV.BRIG.FARIA LIMA		S/N		00343	S. JOSE CAMPOS			
PTGYH	10010382	LIP	SIC	E	EMB-201A	200456	08/06/82		1800	60208493	BOTUCATU	SBSJ SP	03/08/83	SP
	EMBRAER-EMP.BRAS. DE AERONAUTICA S/A					AV.BRIG. FARIA LIMA		S/N		12200	SAD J. CAMPOS			
PTGYI	10010482	LIP	TU2	E	EMB201 A	200457	30/09/82		1800	18498808	BOTUCATU	SBSJ SP	13/08/83	MG
	ABC TAXI AEREO LTDA					AEROPORTO DE UBERLANDIA					UBERLANDIA			
PTGYJ	00011009	LIP	SE	E	EMB-201A	200458	15/10/82		1800	88445309	SAD BORJA	SSSW RS	25/08/83	RS
	AEROPEL-AERO OPERACOES AGRIC.LTDA					R.GENERAL MARQUES		924		97670	SAD BORJA			
PTGYK	10010682	LIP	SIC	E	EMB-201 A	200459	08/06/82		1800	60208493	BOTUCATU	SBSJ SP	01/09/83	SP
	EMBRAER-EMP.BRAS. DE AERONAUTICA S/A					AV.BRIG. FARIA LIMA		S/N		12200	SAD J. CAMPOS			
PTGYL	00011012	LIP	SE	E	EMB 201 A	200460	20/10/82		1800	45888369	SAD PAULO	SBMT SP	04/10/83	SP
	BANAER PULVERIZACAO AGRICOLA LTDA					BAIRRO MORRO ALTO		S.N		11900	AEROP.MUN.REGIS			
PTGYM	00011046	LIP	SE	E	EMB201A	200461	06/12/82		1800	88445309	S. BORJA	SSSW RS	08/10/83	RS
	AEROPEL AERO OPERACOES AGRIC. LTDA					R. GENERAL MARQUES		924		97670	SAD BORJA			
PTGYN	00011019	LIP	SE	E	EMB201A	200462	26/10/82		1800	89701312	SAD BORJA	SSSW RS	24/09/83	RS
	ABA - AVIACAO AGRICOLA LTDA					R.JOAO GOULART		912		97670	SAD BORJA			
PTGYO	10014982	LIP	SIC	E	EMB201 A	200463	09/09/82		1800	60208493	BOTUCATU	SBSP SP	07/10/83	SP
	EMBRAER EMP.BRAS.DE AERONAUTICA S.A					AV.BRIG.FARIA LIMA		S.N		12200	S.J.DOS CAMPOS			
PTGYP	10015082	LIP	SIC	E	EMB201A	200464	09/09/82		1800	60208493	BUTUCATU	SBSP SP	27/10/83	SP
	EMBRAER EMP.BRAS. DE AERONAUTICA S.A					AV.BRIG.FARIA LIMA		S.N		12200	S.J.DOS CAMPOS			

DEPARTAMENTO DE AVIACAO CIVIL
SUBDEPARTAMENTO TECNICO

REGISTRO AERONAUTICO BRASILEIRO
PL-1/103

DEZEMBRO DE 198 PAG - 180

*MARCA	CERTIF	CLAS	CAT	FB	MODELO	SERIE	INSC.	PROPR.	PMD	CPF/CGC	AERODROMO	REGISTRO	VAL.	IAM	UF	
*PROPRIETARIO						ENDERECO	COMPLEMENTO	CEP	CIDADE							
PTGYQ	10015182	LIP	SIC	E	EMB201A	200465	09/09/82	S.N	1800	60208493	BOTUCATU	SBSP SP	08/12/83		SP	
EMBRAER EMP.BRAS.DE AERONAUTICA S.A					AV.BRIG.FARIA LIMA					12200	S.J.DOS CAMPOS					
PTGYR	10015282	LIP	SIC	E	EMB201 A	200466	09/09/82	S.N	1800	60208493	BOTUCATU	SBSP SP	22/11/83		SP	
EMBRAER EMP.BRAS.DE AERONAUTICA S.A					AV.BRIG.FARIA LIMA					12200	S.J.CAMPOS					
PTGYS	10018882	LIP	SIC	E	EMB201A	200467	01/10/82	S.N	1800	60208493	BOTUCATU	SSBK SP	30/11/83		SP	
EMBRAER -EMP.BRAS.DE AERONAUTICA S.A					AV.BRIG.FARIA LIMA					12200	S.J.DOS CAMPOS					
PTGYT	10018782	LIP	SIC	E	EMB 201A	200468	01/10/82	S.N	1800	60208493	BOTUCATU	SSBK SP	17/12/83		SP	
EMBRAER-EMP.BRAS.DE AERONAUTICA S.A					AV.BRIG.FARIA LIMA					12200	S.J.DOS CAMPOS					
PTGYU	10017682	LIP	SIC	E	EMB201A	200469	01/10/82	S.N	1800	60208493	BOTUCATU	SSBK SP	01/01/01		SP	
EMBRAER-EMP.BRAS.DE AERONAUTICA S.A					AV.BRIG.FARIA LIMA					12200	S.J.DOS CAMPOS					
PTGYV	10016282	LIP	SIC	E	EMB201A	200470	01/10/82	S.N	1800	60208493	BOTUCATU	SSBK SP	01/01/01		SP	
EMBRAER-EMP.BRAS.DE AERONAUTICA S.A					AV.BRIG.FARIA LIMA					12200	S.J.DOS CAMPOS					
PTGYW	10017782	LIP	SIC	E	EMB201 A	200471	11/11/82	S.N	1800	60208493	BOTUCATU	SSBK SP	01/01/01		SP	
EMBRAER EMP.BRAS. DE AERONAUTICA S.A					AV.BRIG.FARIA LIMA					12200	S.J.DOS CAMPOS					
PTGYX	00017882	LIP	SIC	E	EMB 201 A	200472	05/11/82	S.N	1800	60208493	BOTUCATU	SSBK SP	01/01/01		SP	
EMBRAER EMP.BRAS DE AERONAUTICA S.A					AV.BRIG. FARAI LIMA					12200	S.J.DOS CAMPOS					
PTGYZ	10019382	LIP	SIC	E	EMB 201 A	200473	02/12/82	S.N	1800	60208493	BOTUCATU	SBBK SP	01/01/01		SP	
EMBRAER-EMP.BRAS.DE AERONAUTICA S.A					AV.BRIG.FARIA LIMA					12200	S.J.DOS CAMPOS					
PTGZA	10019482	LIP	SIC	E	EMB 201 A	200474	02/12/82	S.N	1800	60208493	BOTUCATU	SBBK SP	01/01/01		SP	
EMBRAER- EMP.BRAS.DE AERONAUTICA S.A					AV.BRIG.FARIA LIMA					12200	S.J.DOS CAMPOS					
PTGZB	10019582	LIP	SIC	E	EMB201 A	200475	02/12/82	S.N	1800	60208493	BOTUCATU	SBBK SP	01/01/01		SP	
EMBRAER-EMP.BRAS.DE AERONAUTICA S.A					AV.BRIG.FARIA LIMA					12200	S.J.DOS CAMPOS					
PTHAF	00005837	HIP	TU2	HU	269-B	0000580369	03/09/76		757	75543611	FOZ DO IGUACU	SBFI PR	01/04/78			
HELISUL TAXI AEREO LTDA					RODOVIA BR 469			KM 10		85890	FOZ DO IGUACU					
PTHAI	00003775	HIP	SIC	BH	47-J2	1438	11/11/81	1540	1293	77955532	GUIABA	SBCY MT	18/07/80		MT	
CONSTRUTORA TRIUNFO LTDA					AV. ISAAC POVOAS					78000	CUIABA					
PTHAK	00003985	HIT	TPR	SK	S-51	00003985-29	23/02/59	00276	3266	99999999	SAO PAULO		SP	19/05/61	SP	
SUP.AERONAUTICO DO BRASIL LTDA					R.VINTE E QUATRO D MAIO						SAO PAULO					
PTHAL	00003986	HIT	TPR	SK	S-51	00003986-30	31/07/62	1119	3266	61569877	SAO PAULO		SP	11/02/64	SP	
OCIAN ORGAN.CONST.IMP.ANDRANS LTDA					R.PAMPLONA			7		71	SAO PAULO					
PTHAM	00004340	HIP	TU2	BH	47-J2	1823	21/01/81	100	1293	76000579	R DE JANEIRO	SBJR RJ	15/05/82		PR	
TAXI AEREO CURITIBA LTDA					R EDMIR S D AVILA					80000	CURITIBA					
PTHAP	00004974	HIP	I2	BH	47-G2	8	20/04/79	2541	1110	30250153	R DE JANEIRO		02/01/81		RJ	
CIAL-CURSOS INTEGRADOS AVIACAO LTDA					AV ALVORADA						RIO DE JANEIRO					
PTHAR	00004901	HIP	TU2	BH	47-J2A	3122	01/11/79		1293	75543611	FOZ DO IGUACU	SBFI PR	29/07/76			
HELISUL TAXI AEREO LTDA					RODOVIA BR 469			KM 10		85890	FOZ DO IGUACU					
PTHAS	00004902	HIP	TU2	BH	47-J2A	3124	01/11/79		1293	75543611	FOZ DO IGUACU	SBFI PR	02/11/83			
HELISUL TAXI AEREO LTDA					RODOVIA BR 469			KM 10		85890	FOZ DO IGUACU					
PTHAU	00005200	HIP	TU2	BH	47-G4A	7514	04/05/77		1338	07046998	FORTALEZA	SBFZ CE	07/01/83			
TAXI AEREO FORTALEZA LTDA					R PINTO MARTINS			S/N		60000	FORTALEZA					

DEPARTAMENTO DE AVIACAO CIVIL
SUBDEPARTAMENTO TECNICO

REGISTRO AERONAUTICO BRASILEIRO
PL-1/103

DEZEMBRO DE 198 PAG - 181

MARCA	CERTIF	CLAS	CAT	FB	MODELO	SERIE	INSC.	PROPR.	PHD	CPF/CGC	AERODROMO	REGISTRO	VAL.	IAF	UF
* PROPRIETARIO		* ENDERECO		* INSC. PROPR.		* COMPLEMENTO		* CEP		* CIDADE		* VAL.		* UF	
PTHAZ	00005273	HIP	TU1	HU	269-B	00106-026K	09/11/77		757	33034794	RIO DE JANEIRO	RJ	22/12/77		RJ
	VOTEC SERVICOS AEREOS REGIONAIS S/A					AV FRANKLIN ROOSEVELT		115	1202		RIO DE JANEIRO				
PTHBA	00005272	HIP	TU2	HU	269-B	00106-0259	03/09/70		757	42587923	R. DE JANEIRO	SBRJ RJ	27/06/70		RJ
	VOTEC TAXI AEREO S/A					AV FRANKLIN ROOSEVELT		115	1202	20000	RIO DE JANEIRO				
PTHBC	00005408	HIP	TU2	HU	269-B	96-0248	13/09/76		757	75543611	FOZ DO IGUACU	SBFI PR	04/09/83		
	HELISUL TAXI AEREO LTDA					RODOVIA BR 469		KM 10		85890	FOZ DO IGUACU				
PTHBD	00005558	HIP	TU2	BH	47 G5	000000007866	11/02/77		1292	27242825	R. DE JANEIRO	SBRJ RJ	30/06/78		ES
	CASTELO TAXI AEREO LTDA					R ALBERTO O SANTOS		59	515	29000	VITORIA				
PTHBG	00005437	HIP	I2	BH	47-D1	CTA02A-290	16/01/79		988	42361782	NOVA IGUACU	SSNI RJ	08/10/83		RJ
	PRATICA-ESC DE PIL HELICOPTERO LTDA					R PARANA		00798	509		NOVA IGUACU				
PTHBI	00005422	HIP	SIC	HU	269-B	00126-0298	03/09/70		757	60746948	SAD PAULO	SP	27/12/69		SP
	BRADESCO-BANCO BRAS. DE DESCONTOS S/A					VILA CIDADE DE DEUS		S/N			OSASCO				
PTHBJ	00005744	HIT	SIC	BH	206-A	152	30/03/77		1360	04973657	BELEM	SBBE PA	28/02/83		RJ
	AMAZONIA MINERACAO S/A					R ANFILOFIO DE CARVALHO		00029	08		RIO DE JANEIRO				
PTHBK	00005453	HIP	TU2	HU	269-B	670319	16/12/82		757	03963816	CAMPO GRANDE	SBCG MS	09/07/83		MS
	MATO GROSSO DO SUL TAXI AEREO LTDA					R. EDUARDO ELIAS ZAHNAN		2383		79100	CAMPO GRANDE				
PTHBL	00005602	HIT	SIC	BH	206-A	153	05/11/68		1360	04973657	BELEM	SNBB PA	25/02/83		RJ
	AMAZONIA MINERACAO S/A					R ANFILOFIO DE CARVALHO		29	08		RIO DE JANEIRO				
PTHBN	00005610	HIT	SIC	BH	206-A	227	11/11/68		1360	61150751	SAD PAULO	S PAULO	16/03/83		SP
	PIRELLI S/A CIA IND BRASILEIRA					AL BARAO DE PIRACICABA		00740							
PTHBO	00005596	HIP	TU2	HU	269-B	28-0356	26/03/81		757	76331263	FOZ DO IGUACU	SBFI PR	10/11/81		PR
	TAXI AEREO CARIMA LTDA					R HAL FLORIANO		1784		85890	FOZ DO IGUACU				
PTHBP	00005597	HIP	TU2	HU	269-B	28-0354	12/03/70		757	42587923	R DE JANEIRO		16/07/70		RJ
	VOTEC TAXI AEREO S/A					AV FRANKLIN ROOSEVELT		115	1202	20000	RIO DE JANEIRO				
PTHBS	00005665	HIP	TU2	HU	269-B	0000280353	12/01/70		757	42587923	R. DE JANEIRO	SBRJ RJ	15/01/71		RJ
	VOTEC TAXI AEREO S/A					AV FRANKLIN ROOSEVELT		115	1202	20000	RIO DE JANEIRO				
PTHBT	14005820	HIP	TPR	HU	269-B	170308	27/05/82		759	326285108	SAD PAULO	SBMT SP	05/05/83		SP
	HERALDO ORSINI					R. JOAO TEIX. DA SILVA		51		03348	SAD PAULO				
PTHBV	00005713	HIT	TU2	FA	FH 1100	00000000121	23/08/77		1247	56023831	SAD PAULO	SBMT SP	07/06/78		SP
	ANTARES SERVICOS DE TAXI AEREO LTDA					R REPUBLICA DO TOGO		91		05537	SAD PAULO				
PTHBW	00005717	HIT	SE	BH	206-A	271	02/08/79		1360	47193917	SAD PAULO	SBSP SP	31/08/83		SP
	HELISERVICE S ESP DE HELICOPTERO					RUA BELA CINTRA		2093			CENTRO S. PAULO				
PTHBY	00005636	HIT	TU2	BH	206-A	255	04/11/76		1360	33754813	MANAUS	SBMN AM	21/05/82		PA
	LIDER AMAZONIA TAXI AEREO S/A					AEROP. INTERNACIONAL				66000	BELEM				
PTHCA	00005928	HIP	I2	RJ	F-28-A	35	07/06/73		975	43657543	SAD PAULO	SBMT SP	26/09/76		SP
	ANHEMBI ESC PIL DE HELICOPTERO LTDA					R Q JARDIM PERI PERI		00091			R TAVARES				
PTHCB	00005929	HIP	TU2	RJ	F-28-A	37	23/12/74		975	56023831	RIBEIRAO PRETO		31/05/77		SP
	ANTARES-SERVICOS DE TAXI AEREO LTDA					R REPUBLICA DO TOGO		91		05537	SAD PAULO				
PTHCG	00006177	HIP	TPR	BH	47-G4A	7703	11/03/81		1338	192432278	CUIABA	SBCY MT	25/07/81		MT
	KIKUO NINOMIYA MIGUEL					R. CORONEL NETO		247		78000	CUIABA				
PTHCH	00005956	HIT	SIC	BH	206-A	0000000509	10/11/80		1340	60889334	SAD PAULO	SBMT SP	09/07/83		SP
	AUD S/A-IMPORTACAO E COMERCIO					AV BRASIL		1802			SAD PAULO				

DEPARTAMENTO DE AVIACAO CIVIL
SUBDEPARTAMENTO TECNICO

REGISTRO AERONAUTICO BRASILEIRO
PL-1/103

MARCA	CERTIF	CLAS	CAT	FB	MODELC	SERIE	INSC.	PROPR.	PMD	CPF/CGC	AERODROMO	REGISTRO	VAL.	IAM *
PROPRIETARIO						ENDERECO	COMPLEMENTU		CEP		CIDADE			UF *
PTHCI	00005915	HIT	SIC	FA	FH-1100	171	24/04/78		1247	60933603	BAURU	SBBU SP	09/06/83	SP
	CESP-COMPANHIA		ENERGETICA		SAO PAULO	AV PAULISTA		2086			SAO PAULO			
PTHCJ	00005927	HIT	SIC	FA	FH-1100	172	20/04/78		1247	60933603	SAD PAULO	SBSP SP	19/03/82	SP
	CESP-COMPANHIA		ENERGETICA		SAO PAULO	AV PAULISTA		2086			01310	SAO PAULO		
PTHCL	00006016	HIT	TPR	HU	369-HS	99013-S	11/03/81		1155	192432278	GUIABA	SBCY MT	07/10/83	MT
	KIKUO NINONYIA		MIGUEL			R.CORONEL NETO		247			78000	CUIABA		
PTHCN	00006738	HIP	I2	RJ	F-28-A	00000000058	04/06/73		975	43657543	SAD PAULO	SBMT SP	15/09/81	SP
	ANHEMBI ESCOLA		DE PILOTAGEM		DE HELIC	R REPUBLICA DO TOGO		91			SAD PAULO			
PTHCO	00006015	HIP	TU2	RJ	F 28 A	00000000053	23/03/77		975	56023831	RIBEIRAO PRETO		07/12/79	SP
	ANTARES-SERVICOS		DE TAXI AEREO		LTDA	R REPUBLICA DO TOGO		91			05537	SAD PAULO		
PTHCP	00006031	HIP	TPR	RJ	F-28-A	50	24/11/70		975	999999979	SAD PAULO	SBMT SP	29/07/83	SP
	SAMIR JUBRAN					R>BARAO DE CAPANEMA		343			01411	SAD PAULO		
PTHCQ	00005990	HIP	TPR	RJ	F-28-A	59	04/12/74		975	297401698	SAD PAULO	SBMT SP	07/07/80	SP
	RUBENS RAFAEL DE		BRITTO		IZZO	R MAJOR SERTORIO		00332	02		SAD PAULO			
PTHCR	14005984	HIT	SIC	BH	205A-1	30083	06/05/82		4313	33592510	BELEM	SNBB PA	27/05/83	RJ
	CIA.VALE DO RIO		DOCE			R.VOLUNTARIOS DA PATRIA		143	08		20030	RIO DE JANEIRO		
PTHCS	00005981	HIT	TU2	HU	369-HS	9901275	22/01/76		1155	42587923	R DE JANEIRO		04/10/83	RJ
	VOTEC TAXI AEREO		S/A			AV FRANKLIN ROOSEVELT		115	1202		20000	RIO DE JANEIRO		
PTHCT	00005982	HIT	TU2	HU	369-HS	9901285	19/01/77		1155	33034794	R DE JANEIRO		20/05/78	RJ
	VOTEC SERVICOS		AEREOS		REGIONAIS S/A	AV FRANKLIN ROOSEVELT		115	1202		RIO DE JANEIRO			
PTHCU	00006076	HIT	SIC	FA	FH-1100	193	26/01/71		1247	60933603	BAURU	SBBU SP	19/03/82	SP
	CESP-COMPANHIA		ENERGETICA		DE S PAULO	AV PAULISTA		2086			01310	SAD PAULO		
PTHCV	00006064	HIP	SIC	BH	47-G4A	7722	17/11/78		1338	16174633	SALVADOR	SBSV BA	02/04/81	BA
	OLEO DE DENDE S A		OLDESA			R.DR JOSE MARCELINO		17			NAZARE			
PTHCX	00006150	HIT	TU2	FA	FH-1100	216	27/11/78		1247	27242825	SALVADOR	SBSV BA	08/04/81	ES
	CASTELO TAXI AEREO		LTDA			R ALBERTO O SANTOS		59	515		29000	VITORIA		
PTHDC	00006157	HIT	SIC	BH	206 H	00000000069	15/06/71		1360	60643228	SAD PAULO	SBMT SP	08/06/83	SP
	IND.DE PAPEIS		SIMAO		SA	R MANIFESTO		931			SAD PAULO			
PTHDE	00006257	HIP	TPR	HU	269-C	110085	03/09/80		862	004449798	SAD PAULO		09/07/83	SP
	EMILIO JOSE REICHERT		E OUTRO			AV.ARATANS		1944			SAD PAULO			
PTHDG	00006441	HIP	TPR	RJ	F 28 A	00000000063	10/11/81		975	028340018	CORN.PROCOPIO SSCC PR		01/06/78	PR
	ARTHUR HOFFIG					R.BENJAMIN CONSTANT		669			86300	CORN.PROCOPIO		
PTHDI	00006281	HIP	TPR	RJ	F-28-A	00000000069	27/03/80		975	013519668	PRES.PRUDENTE SBDN SP		12/03/83	SP
	LUIZ CARLOS MEDEIROS		DE ARRUDA			R ANTONIO S FILHO		175			PRES PRUDENTE			
PTHDJ	00006284	HIP	TPR	RJ	F-28-A	00000000065	12/08/81		975	48100697	SAD PAULO	SBMT SP	29/06/82	SP
	DIMAS DE MELO PIMENTA		FILHO			AV PAULISTA		1439	8	84	CERQUEIRA CESAR			
PTHOK	14006292	HIP	SE	HU	269-C	00000310102	12/11/80		862	43739374	SAD PAULO	SBMT SP	24/09/83	SP
	LIPA-LIT.PULVERIZACOES		AEREAS		LTDA	R GUILHERME LINHARES		00350			ITARIRI			
PTHOL	00006356	HIT	TU1	HU	369-HS	000000990125	04/10/77		1155	33034794	R DE JANEIRO	SBRJ RJ	27/05/76	RJ
	VOTEC SERVICOS		AEREOS		REGIONAIS S/A	AV FRANKLIN ROOSEVELT		115	1202		RIO DE JANEIRO			
PTHOM	00006413	HIP	TPR	HU	269 C	00000310106	24/05/82		862	006799687	R.DE JANEIRO	SBRJ RJ	05/09/82	RJ
	AUGUSTO LINHARES		PINTO			PRAIA DO FLAMENGO		00168	902		RIO DE JANEIRO			

*MARCA	CERTIF	CLAS	CAT	FB	MODELO	SERIE	ENDERECO	INSC.	PROPR.	PMD	CPF/CGC	AERODROMO	REGISTRO	VAL.	IAM	UF
*PROPRIETARIO									COMPLEMENTO			CEP	CIDADE			
PTHDD	00006511	HIT	SIC	BH	206A	691	15/08/72			1360	33050196	CAMPINAS	CAMPINAS	SP	22/11/83	SP
	CIA PAULISTA DE FORCA E LUZ					ROD CAMPINAS H MIRIM		1301								
PTHTD	00006425	HIT	SIC	HU	369 HS	810334 S	26/05/72			1155	08324196	NATAL	NATAL	RN	06/05/83	RN
	CIA.SERV.ELETR.R.G.DO NORTE-COERN					PRACA AUGUSTO SEVERO		312				59000				
PTHDU	00006728	HIP	TU3	BH	47J	00000001729	27/10/78			1293	168355060	NAVEGANTES	SSNF SC	19/02/78	RS	RS
	ARNO ERICO GOLDBERG -TAXI AEREO INDI					AV BAGE		1301				PORTO ALEGRE				
PTHDX	00006648	HIP	12	HU	269-C	510116	08/02/82			862	30475180	R.DE JANEIRO	SBRJ RJ	15/03/83	RJ	RJ
	HELINAR ESCOLA DE PIL.HELICOPTEROS					AV.DAS AMERICAS,KM.14						22700	RIO DE JANEIRO			
PTHDY	00006542	HIT	SIC	FA	FH-1100	234	15/09/72			1247	62464904	SAO PAULO	SAO PAULO	05/05/83	SP	SP
	OERSA-DESENVOLVIMENTO RODOVIARIO S/A					RUA IAIA		126								
PTHEA	00006572	HIT	SIC	FA	FH-1100	235	18/10/72			1247	17155730	B.HORIZONTE	SBBH MG	11/03/83	MG	MG
	CENTRAIS ELET MINAS GERAIS S/A CEMIG					R TUPIS		149				30000	BELO HORIZONTE			
PTHEF	00007004	HIP	TU2	HU	269-C	920162	04/06/80			862	15189020	SALVADOR	SBSV BA	10/07/83	BA	BA
	BATA BAHIA TAXI AEREO LTDA					R RUY BARBOSA		19			401	40000	SALVADOR			
PTHEI	00006722	HIT	TU2	HU	369-HS	000008204088	08/03/73			1155	33034794	R DE JANEIRO	SBRJ RJ	09/12/81	RJ	RJ
	RVO VOTEC SERVICOS AEREOS REGIONAIS SA					AV FRANKLIN ROOSEVELT		115		1202			RIO DE JANEIRO			
PTHEJ	00006639	HIT	TU1	HU	369-HS	920409S	05/10/77			1155	33034794	R DE JANEIRO	SBRJ RJ	05/04/78	RJ	RJ
	VOTEC SERVICOS AEREOS REGIONAIS S/A					AV FRANKLIN ROOSEVELT		115		1202			RIO DE JANEIRO			
PTHEK	00006723	HIT	TU1	HU	369 HS	00000820404S	08/03/73			1155	33034794	R DE JANEIRO	SBRJ RJ	02/08/83	RJ	RJ
	RVO VOTEC SERVICOS AEREOS REGIONAIS S/A					AV FRANKLIN ROOSEVELT		115		1202			RIO DE JANEIRO			
PTHEN	00006779	HIP	SIC	BH	47-65	00000025106	17/04/73			1292	60746948	OSASCO	OSASCO	SP	07/05/83	SP
	BRADESCO-BANCO BRASILEIRO DE DESCON.					VILA CIDADE DE DEUS		S/N								
PTHEO	00006867	HIT	SIC	BH	206B	1031	19/06/73			1451	60746948	SAO PAULO	SBMT SP	04/10/83	SP	SP
	BRADESCO BANCO BRAS DE DESCONTOS S/A					VILA CIDADE DE DEUS		S/N					OSASCO			
PTHEI	00007083	H2T	SIG	BO	BO 105 C	0000000531	13/08/81			2096	34230763	BELEM	SNBB PA	19/07/83	RJ	RJ
	RIO DOCE GEOLOGIA E MINERACAO SA					AV.PRES.WILSON		00210		11		20030	RIO DE JANEIRO			
PTHEV	00006760	HIT	TU2	S	SA-318C	0000002325	12/04/78			1650	29467909	R.DE JANEIRO	SBRJ RJ	08/02/83	RJ	RJ
	CRUZEIRO TAXI AEREO S/A					AV ALMIRANTE FRONTIN		381				21030	RIO DE JANEIRO			
PTHEW	00006790	HIT	TU2	FA	FH-1100	00000000241	02/05/73			1247	15209117	SALVADOR	BA	01/05/75	RJ	RJ
	AEROLEO TAXI AEREO LTDA					R.24 DE FEVEREIRO		00122				21040	RIO DE JANEIRO			
PTHEX	00006791	HIT	TPR	FA	FH-1100	245	06/12/78			1247	010748227	BELEM	SBBE PA	28/01/80	RJ	RJ
	RODOLFO BRUNO SCHNEIDER					R CAP CESAR DE ANDRADE		168		1007			RIO DE JANEIRO			
PTHFA	00006901	H2T	SIC	BO	BO 105 C	S-44	24/07/73			2096	34230763	BELEM	SNBB PA	09/06/83	RJ	RJ
	RIO DOCE GEOL.E MINER.S/A-DOCEGEO					AV PRESIDENTE WILSON		210		11			RIO DE JANEIRO			
PTHFD	00006956	HIT	TU2	HU	369 HS	000010204245	31/08/73			1155	42587923	R.DE JANEIRO	SBRJ RJ	25/05/78	RJ	RJ
	VOTEC TAXI AEREO SA					AV FRANKLIN ROOSEVELT		115		1202		20000	RIO DE JANEIRO			
PTHFF	00007303	HIP	SIC	SI	SH-4	17	14/03/74			860	43087675	SAO PAULO	SBMT SP	07/07/77	SP	SP
	AUDI S/A-HELICOPTEROS E AVIOES					AV BRASIL		1802					SAD PAULO			
PTHFG	00007305	HIP	SIC	SI	SH-4	14	14/03/74			860	43087675	SAD PAULO	SBMT SP	12/06/76	SP	SP
	AUDI S/A-HELICOPTEROS E AVIOES					AV BRASIL		1802					SAD PAULO			
PTHFJ	00006922	HIT	TU2	S	SA-318C	2330	23/01/78			1650	29467909	R DE JANEIRO	SBRJ RJ	10/10/83	RJ	RJ
	CRUZEIRO TAXI AEREO S/A					AV ALMIRANTE FRONTIN		381				21030	RIO DE JANEIRO			

DEPARTAMENTO DE AVIACAO CIVIL
SUBDEPARTAMENTO TECNICO

REGISTRO AERONAUTICO BRASILEIRO
PL-1/103

DEZEMBRO DE 198 PAG - 184

MARCA	CERTIF	CLAS	CAT	FB	MODELO	SERIE	INSC.	PROPR.	PHD	CPF/CGC	AERODROMO	REGISTRO	VAL.	IAM
* PROPRIETARIO						ENDERECO		COMPLEMENTO		CEP	CIDADE			UF
PTHFL	00007062	HIT	SIG	S	SA-341G		1076	29/10/75		1800	46550703	SAO PAULO	SBMT SP	14/03/82
					CENTRAL ADH PLAN SERV TEC S/C LTDA	PRACA DA REPUBLICA		00386				SAO PAULO		SP
PTHFM	00006979	HIT	TU2	FA	FH-1100		248	25/09/78		1247	27242825	R DE JANEIRO	SBRJ RJ	01/02/83
					CASTELO TAXI AEREO LTDA	R ALBERTO D SANTOS		59	515		29000	VITORIA		ES
PTHFN	00007029	HIT	TU2	FA	FH-1100		249	30/10/73		1247	15209117	R DE JANEIRO	SBRJ RJ	18/08/78
					AEROLEO TAXI AEREO LTDA	R.24 DE FEVEREIRO		00122			21040	RIO DE JANEIRO		RJ
PTHFO	00007421	HIT	TPR	BH	206B		000000001215	23/04/74		1451	003512378	SAO PAULO	SBMT SP	04/10/83
					DECIO CARLOS CLEMENTE	R DR ALVARO ALVIN		76				SAO PAULO		SP
PTHFQ	00007165	H2T	TU1	SK	S-58-ET		00058-1570	04/10/77		5897	33034794	R DE JANEIRO	SBRJ RJ	18/12/76
					VOTEC SERVICOS AEREOS REGIONAIS S/A	AV FRANKLIN ROOSEVELT		115	1202			RIO DE JANEIRO		RJ
PTHFT	00007089	HIP	SE	HU	269-C		000000530208	25/10/74		862	46955183	SAO PAULO	SBMT SP	06/05/77
					AGROSAN-AVIACAO AGRO SANITARIA LTDA	R LEONARDO NUNES		70				SAO PAULO		SP
PTHFW	00007268	H2T	TU2	SK	S 58 ET		581637	12/05/75		5897	17162579	B HORIZONTE	SBBH MG	01/03/82
					LIDER TAXI AEREO SA	AV SANTA ROSA		123			30000	BELO HORIZONTE		MG
PTHFY	00007191	HIT	TU2	HU	369-HS		0003604925	27/06/79		1155	33034794	R DE JANEIRO	ABRJ	29/07/83
					VOTEC SERVICOS AEREOS REGIONAIS S/A	AV FRANKLIN ROOSEVELT		115	1202			RIO DE JANEIRO		RJ
PTHGA	00007699	HIT	SIG	BH	206B		0000001230	29/07/74		1451	59106013	SAO PAULO	SP	13/04/83
					VOLKSWAGEN DO BRASL S/A	EST M VIA ANCHIETA KM23			30026			S B DO CAMPO		SP
PTHGC	00007611	HIT	TU2	S	SA 318C		00000002372	27/01/78		1650	29467909	R DE JANEIRO	SBRJ RJ	16/09/83
					CRUZEIRO TAXI AEREO S/A	AV ALMIRANTE FRONTIN		381			21030	RIO DE JANEIRO		RJ
PTHGG	00007646	HIT	TU2	HU	369-HS		0011305395	08/07/74		1155	04975421	BELEM	SBBE PA	15/10/83
					VOTEC-AMAZONIA TAXI AEREO S/A	AEROP.JULIO CESAR		S/N			66000	BELEM		PA
PTHGH	00007843	HIT	TU2	HU	369 HS		00011305385	28/04/75		1155	04975421	BELEM	SBBE PA	09/09/79
					VOTEC-AMAZONIA TAXI AEREO S/A	AEROP.JULIO CESAR					66000	BELEM		PA
PTHGI	00005551	HIP	I2	HU	269-B		1260296	02/04/75		757	42322149	RIO DE JANEIRO	RJ	03/01/81
					HELICURSO C DE HELICOPT DJAIR M LTDA	EST DA BOCA DO MATO		00795				JACAREPAGUA		RJ
PTHGN	00005420	HIP	TPR	HU	269-B		0000170305	14/08/79		757	001982699	CURITIBA	S6BI PR	26/11/77
					SERGIO MALDONADO	R.JUSTINIANO M.E SILVA		00313				CURITIBA		PR
PTHGO	00008083	H2T	TU1	SK	S-58-ET		000000581565	19/01/77		5897	33034794	R DE JANEIRO	SBRJ RJ	13/08/83
					VOTEC SERV AEREOS REGIONAIS SA	AV FRANKLIN ROOSEVELT		115	1202			RIO DE JANEIRO		RJ
PTHGP	00008473	HIP	TPR	HU	269-A		000000000015	30/10/80		702	235919867	R DE JANEIRO	SBJR RJ	26/11/83
					AURELINO MACHADO L.FILHO E OUTRO	R QNDRIO		419				RIO DE JANEIRO		RJ
PTHGR	00008872	HIP	TPR	HU	269 A		35	09/07/81		702	659243048	R DE JANEIRO	SBRJ RJ	11/05/78
					JOSEF MATAVZ	R JOSE ANTONIO COELHO		750			14	04011	SAO PAULO	SP
PTHGS	00008301	HIP	TPR	HU	269 A		000000000036	26/07/77		702	297402078	SAO PAULO	SBMT SP	11/07/78
					ANDRE SERVOIS E OUTRO	AV ANGELICA		00896	12	41		SAO PAULO		SP
PTHGU	00008302	HIP	TPR	HU	269 A		000000000040	14/06/78		702	006799687	R DE JANEIRO	SBRJ RJ	22/03/83
					AUGUSTO LINHARES PINTO	P DO FLAMENGO		168			902	RIO DE JANEIRO		RJ
PTHGW	00008305	HIP	TU1	HU	269 A		000000000165	17/12/75		702	33034794	RIO DE JANEIRO		RJ
					VOTEC SERV AEREOS REGIONAIS S A	AV FRANKLIN ROOSEVELT		115	1202			RIO DE JANEIRO		RJ
PTHGY	00008873	HIP	I1	HU	269 A		182	09/11/82		702	30475180	R DE JANEIRO	SBRJ RJ	13/07/79
					HELIMAR ESCOLA DE PIL HELICOP.LTDA	AV DAS AMERICAS KM 14					22700	REC BANDEIRANTE		RJ

DEPARTAMENTO DE AVIACAO CIVIL
SUBDEPARTAMENTO TECNICO

REGISTRO AERONAUTICO BRASILEIRO
PL-1/103

DEZEMBRO DE 198 PAG - 186

*MARCA	CERTIF	CLAS	CAT	FB	MODELO	SERIE	ENSC.	PROPR.	PMO	CPF/CGC	AERODROMO	REGISTRO	VAL-	IAM *
*PROPRIETARIO						ENDERECO		COMPLEMENTO		CEP	CIDADE	CIDADE		UF *
PTHIF	00009054	H2T	TU2	BH	212	30768	30/11/76		5080	17162579	B.HORIZONTE	SBBH MG	02/09/83	MG
	LIDER TAXI AEREO S/A					AV SANTA ROSA		123		30000	BELO HORIZONTE	BELO HORIZONTE		
PTHIG	00009053	H2T	TU2	BH	212	30771	30/11/76		5080	17162579	B.HORIZONTE	SBBH MG	15/07/83	MG
	LIDER TAXI AEREO S/A					AV SANTA ROSA		123		30000	BELO HORIZONTE	BELO HORIZONTE		
PTHII	00009008	H1T	SIC	BH	00000000000206B	00000002010	27/10/76		1451	33050196	CAMPINAS	SSAM SP	28/05/83	SP
	CIA. PAULISTA DE FORCA E LUZ					R0D CAMPINAS M MIRIM		1301		13100	CAMPINAS	CAMPINAS		
PTHIJ	00009180	H1T	TU2	BH	2068	1559	22/03/77		1451	33754813	BELEM	SBBE PA	29/06/83	PA
	LIDER AMAZONICA TAXI AEREO SA					EST DO AER INTER		S/N		66000	BELEM	BELEM		
PTHIK	00009179	H1T	TU2	BH	205A	30172	22/03/77		4313	17162579	B.HORIZONTE	SBBH MG	18/06/83	MG
	LIDER TAXI AEREO SA					AV SANTA ROSA		123		30000	BELO HORIZONTE	BELO HORIZONTE		
PTHIL	00009111	H1T	TU1	HU	369HS	000007608455	24/01/77		1155	33034794	R.DE JANEIRO	SBRJ RJ	14/09/83	RJ
	VOTEC SERV. AEREOS REGIONAIS SA					AV FRANKLIN ROOSEVELT		115		1202	RIO DE JANEIRO	RIO DE JANEIRO		
PTHIN	00009130	H1T	TU1	HU	369HS	000007608235	08/02/77		1155	53034794	R DE JANEIRO	SBRJ RJ	26/07/83	RJ
	VOTEC SERV AEREOS REGIONAIS SA					AV FRANKLIN ROOSEVELT		115		1202	RIO DE JANEIRO	RIO DE JANEIRO		
PTHIO	00009188	H2T	TU1	SK	S58ET	00000581523	30/03/77		5897	33034794	R DE JANEIRO	SBRJ RJ	08/11/83	RJ
	VOTEC SERV AEREOS REGIONAIS SA					AV FRANKLIN ROOSEVELT		115		1202	RIO DE JANEIRO	RIO DE JANEIRO		
PTHIQ	00009313	H1T	TU1	HU	369 HS	000006508275	06/07/77		1155	33034794	R DE JANEIRO	SBRJ RJ	12/08/83	RJ
	VOTEC SERVS AEREOS REGIONAIS S A					AV FRANKLIN ROOSEVELT		115		1202	RIO DE JANEIRO	RIO DE JANEIRO		
PTHIS	00009310	H1T	TU1	HU	369 HS	000007608235	06/07/77		1155	33034794	R DE JANEIRO	SBRJ RJ	04/08/81	RJ
	VOTEC SERVS AEREOS REGIONAIS S A					AV FRANKLIN ROOSEVELT		115		1202	RIO DE JANEIRO	RIO DE JANEIRO		
PTHIT	00009309	H1T	TU2	HU	369 HS	000076083385	06/07/77		1155	33034794	k DE JANEIRO	SBRJ RJ	21/09/82	RJ
	VOTEC SERVS AEREOS REGIONAIS S A					AV FRANKLIN ROOSEVELT		115		1202	RIO DE JANEIRO	RIO DE JANEIRO		
PTHIU	00009315	H1T	TU1	HU	369 HS	000007608345	06/07/77		1155	33034794	R DE JANEIRO	SBRJ RJ	16/07/83	RJ
	VOTEC SERVS AEREOS REGIONAIS S A					AV FRANKLIN ROOSEVELT		115		1202	RIO DE JANEIRO	RIO DE JANEIRO		
PTHIV	00009311	H1T	TU1	HU	369 HS	000007608445	06/07/77		1155	33034794	R DE JANEIRO	SBRJ RJ	14/09/83	RJ
	VOTEC SERVS AEREOS REGIONAIS S A					AV FRANKLIN ROOSEVELT		115		1202	RIO DE JANEIRO	RIO DE JANEIRO		
PTHIW	00009138	H1T	TU2	BH	2068	00000002072	11/02/77		1451	15209117	SALVADOR	SBSV BA	01/09/83	RJ
	AEROLEO TAXI AEREO LTDA					R-24 DE FEVEREIRO		00122		21040	RIO DE JANEIRO	RIO DE JANEIRO		
PTHIX	00009292	H1T	TU2	BH	2068	2069	23/06/77		1451	17162579	B.HORIZONTE	SBBH MG	20/10/83	MG
	LIDER TAXI AEREO S/A					AV SANTA ROSA		123		30000	BELO HORIZONTE	BELO HORIZONTE		
PTHIZ	00009333	H1P	TU2	BH	2068	000CAE823406	03/08/77		1451	15209117	SALVADOR	SBSV BA	31/08/83	RJ
	AEROLEO TAXI AEREO LTDA					R-24 DE FEVEREIRO		00122		21040	RIO DE JANEIRO	RIO DE JANEIRO		
PTHJA	00009476	H2T	TU1	SK	S-61N	000000061774	20/12/77		9299	33034794	R.DE JANEIRO	SBRJ RJ	27/07/83	RJ
	VOTEC SERVICOS AEREOS REGIONAIS S/A					AV FRANKLIN ROOSEVELT		115		1202	RIO DE JANEIRO	RIO DE JANEIRO		
PTHJB	00005751	H1P	SE	HU	269-8	480359	12/11/80		757	43739374	SAO PAULO SBMT SP	ITARIRI	15/12/81	SP
	LIPA LITORAL PULVER. AEREAS LTDA					R GUILHERME LINHARES		00350						
PTHJC	00009609	H1P	I2	BH	47-G	000002-A-282	22/06/78		1066	30245815	NOVA IGUACU	SSNI RJ	28/11/82	RJ
	SEP-SANTANNA ESC DE PILOTAGEM LTDA					R-ROBERTO SILVEIRA		00047		204	NOVA IGUACU	NOVA IGUACU		
PTHJE	00010900	H2T	TU2	NO	SA330J	1395	29/04/82		7433	29467909	R.DE JANEIRO	SBRJ RJ	23/11/83	RJ
	CRUZEIRO TAXI AEREO S/A					AV ALMIRANTE FRONTIN		381		21030	RIO DE JANEIRO	RIO DE JANEIRO		
PTHJF	00006013	H1P	I2	HU	269-8	000000890444	08/08/80		757	30475180	R-DE JANEIRO	SBRJ RJ	15/02/83	RJ
	HELIMAR-ESC.DE PILOTAGEM DE HELICPT.					AV DAS AMERICAS		6		OKM13	RIO DE JANEIRO	RIO DE JANEIRO		

DEPARTAMENTO DE AVIACAO CIVIL
SUBDEPARTAMENTO TECNICO

REGISTRO AERONAUTICO BRASILEIRO
PL-1/103

DEZEMBRO DE 198 PAG - 187

MARC	CERTIF	CLAS	CAT	FB	MODELO	SERIE	INSC.	PROPR.	PMD	CPF/CGC	AERODROMO	REGISTRO	VAL.	IAM
*PROPRIETARIO						ENDEREÇO	COMPLEMENTO	CEP	CIDADE	UF				
PTHJG	00005381	H1P	I2	HU	269-B	1260301	30/03/81		759	30475180	R. DE JANEIRO	SBJR RJ	21/01/83	RJ
					HELIMAR ESC.PILOT.HELICOPTEROS LTDA	VIA SERVIENTE, LOTE 21	6				23000	RIO DE JANEIRO		
PTHJI	00009821	H1T	TU2	BH	206B	2497	02/02/79		1451	17162579	B.HORIZONTE	SBBH MG	09/01/83	MG
					LIDER TAXI AEREO S/A	AV SANTA ROSA	123				30000	BELO HORIZONTE		
PTHJJ	00009825	H1T	TU2	BH	206B	2499	12/02/79		1451	17162579	B.HORIZONTE	SBBH MG	30/03/83	MG
					LIDER TAXI AEREO S/A	AV SANTA ROSA	123				30000	BELO HORIZONTE		
PTHJK	00009813	H2T	TU1	SK	S-61N	000000061812	01/02/79		9299	33034794	R. DE JANEIRO	RIO DE JANEIRO	26/08/83	RJ
					VOTEC SERVICOS AEREOS REGIONAIS S/A	AV FRANKLIN ROOSEVELT	115			1202				
PTHJL	00009812	H2T	TU1	SK	S-61N	000000061813	01/02/79		9299	33034794	R. DE JANEIRO	RIO DE JANEIRO	05/11/83	RJ
					VOTEC SERVICOS AEREOS REGIONAIS S/A	AV FRANKLIN ROOSEVELT	115			1202				
PTHJM	11005578	H2T	TU2	BH	212	30700	29/09/78		5090	15209117	SALVADOR	SBSV BA	05/11/80	RJ
					AEROLEO TAXI AEREO LTDA	R.24 DE FEVEREIRO	00122				21040	RIO DE JANEIRO		
PTHJN	00010372	H2T	TU2	BH	212	000000030761	28/07/80		5080	15209117	SALVADOR	SBSV BA	17/04/83	RJ
					AEROLEO TAXI AEREO LTDA	R.24 DE FEVEREIRO	00122				21040	RIO DE JANEIRO		
PTHJO	00009852	H1T	TU3	BH	206B	000000002507	21/03/79		1451	49262413	SAO PAULO	SBMT SP	27/01/83	
					TAXI AEREO WILSON LTDA	R BARAO DE JACEGUAI	558			3	08700	MOGI DAS CRUZES		
PTHJP	00005876	H1P	TU2	HU	269-B	1080398	18/05/79		757	15189020	SALVADOR	SBSV BA	19/03/80	BA
					BATA BAHIA TAXI AEREO LTDA	R RUY BARBOSA	19			401	40000	SALVADOR		
PTHJQ	00010203	H2T	TU2	SK	S58TD	100000581487	28/02/80		5897	17162579	B.HORIZONTE	SBBH MG	02/09/83	MG
					LIDER TAXI AEREO SA	AV SANTA ROSA	123				30000	BELO HORIZONTE		
PTHJR	00010090	H2T	TU2	SK	S-58-ET	58-1659	03/12/79		5897	17162579	B.HORIZONTE	SBBH MG	25/11/82	MG
					LIDER TAXI AEREO SA	AV SANTA ROSA	123				30000	BELO HORIZONTE		
PTHJS	00009902	H1T	SIC	BH	206B	000000002563	19/06/78		1451	60746948	SAO PAULO	SBSP SP	14/04/83	SP
					BRADESCO BANCO BRAS. DE DESC. S/A	VILA CIDADE DE DEUS	S/N				08400	OSASCO		
PTHJT	00000580	H1T	TU2	BH	206B	1438	27/01/81		1451	15209117	R. DE JANEIRO	SBRJ RJ	07/12/82	RJ
					AEROLEO TAXI AEREO LTDA	R.24 DE FEVEREIRO	00122				21040	RIO DE JANEIRO		
PTHJW	00010447	H1T	TU2	BH	205-A-1	30160	01/10/80		4760	17162579	B.HORIZONTE	SBBH MG	03/09/83	MG
					LIDER TAXI AEREO SA	AV SANTA ROSA	123				30000	BELO HORIZONTE		
PTHJX	00010384	H2T	TU2	BH	212	000000030944	01/08/80		5080	15209117	R. DE JANEIRO	SBRJ RJ	09/11/83	RJ
					AEROLEO TAXI AEREO LTDA	R.24 DE FEVEREIRO	00122				21040	RIO DE JANEIRO		
PTHJY	00010385	H1T	TU2	BH	206B	000000002755	01/08/79		1451	15209117	R. DE JANEIRO	SBRJ RJ	01/09/83	RJ
					AEROLEO TAXI LTDA	R.24 DE FEVEREIRO	00122				21040	RIO DE JANEIRO		
PTHJZ	00010420	H1P	I2	BH	47G2	0000CTA02287	11/09/80		1110	30245815	NOVA IGUAÇU	SSNI RJ	14/09/83	RJ
					SEP SANTANA ESCOLA DE PILOTAGEM LTDA	AV GOV ROBERTO SILVEIRA	01385					NOVA IGUAÇU		
PTHKA	00010013	H2T	TU1	SK	S 76A	000000760007	15/10/79		4536	33034794	R DE JANEIRO	SBRJ RJ	20/07/83	RJ
					VOTEC SERVS AEREOS REGIONAIS S A	AV FRANKLIN ROOSEVELT	115			1202		RIO DE JANEIRO		
PTHKC	00010261	H2T	TU2	SK	S76A	000000760020	16/04/80		4536	33034794	R DE JANEIRO	SBRJ RJ	15/01/82	RJ
					VOTEC SERVS AEREOS REGIONAIS SA	AV FRANKLIN ROOSEVELT	115			1202		RIO DE JANEIRO		
PTHKD	00010169	H2T	TU1	SK	S-76A	000000760023	28/01/80		4536	33034794	R. DE JANEIRO	SBRJ RJ	24/10/83	RJ
					VOTEC SERVICOS AEREOS REGIONAIS S/A	AV FRANKLIN ROOSEVELT	115			1202		RIO DE JANEIRO		
PTHKE	00010260	H2T	TU2	SK	S76A	000000760033	16/04/80		4536	33034794	R DE JANEIRO	SBRJ RJ	26/10/83	RJ
					VOTEC SERVS AEREOS REGIONAIS SA	AV FRANKLIN ROOSEVELT	115			1202		RIO DE JANEIRO		

DEPARTAMENTO DE AVIACAO CIVIL
SUBDEPARTAMENTO TECNICO

REGISTRO AERONAUTICO BRASILEIRO
PL-17/103

DEZEMBRO DE 198 PAG - 188

MARCA	CERTIF	CLAS	CAT	FB	MODELC	SERIE	INSC.	PROPR.	PMD	CPF/CGC	AERODROMO	REGISTRO	VAL.	IAM	UF
*	PROPRIETARIO					ENDERECO	COMPLEMENTO			CEP	CIDADE				
PTHKF	11001380	HIT	TU2	S	SA-318C	0000002144	24/10/80		381	1650	29467909	R.DE JANEIRO SBRJ RJ	20/10/81		RJ
						AV ALMIRANTE FRONTIN					21030	RIO DE JANEIRO			
PTHKG	00010871	HIT	TU2	S	SA 318 C	2166	24/03/82		381	1650	29467909	R.DE JANEIRO SBRJ RJ	14/07/83		RJ
						AV ALMIRANTE FRONTIN					21030	RIO DE JANEIRO			
PTHKH	00010811	HIT	TU2	S	SA-318C	2252	18/01/82		381	1650	29467909	R.DE JANEIRO SBRJ RJ	13/07/83		RJ
						AV ALMIRANTE FRONTIN					21030	RIO DE JANEIRO			
PTHKI	00010804	HIT	TU2	S	SA-318C	2316	12/01/82		381	1650	29467909	R.DE JANEIRO SBRJ RJ	05/07/83		RJ
						AV ALMIRANTE FRONTIN					21030	RIO DE JANEIRO			
PTHKJ	00010619	HIT	TU2	BH	206B	740	17/02/81		123	1451	17162579	B.HORIZONTE SBBH MG	29/10/82		MG
						AV SANTA ROSA					30000	BELO HORIZONTE			
PTHKK	00010392	HIT	SIC	BH	206B	00000002870	04/08/80		333	1451	33541368	PAULO AFONSO SBUF BA	14/05/83		PE
						R DR ELPHEGO J DE SOUZA						RECIFE			
PTHKL	00010391	HIT	SIC	BH	206B	00000002874	04/08/80		333	1451	33541368	PAULO AFONSO SBUF BA	19/05/83		PE
						R DR ELPHEGO J DE SOUZA						RECIFE			
PTHKM	00010387	HIT	SIC	BH	206B	00000002877	04/08/80		333	1451	33541368	PAULO AFONSO SBUF BA	17/06/83		PE
						R DR ELPHEGO J DE SOUZA						RECIFE			
PTHKN	00010379	HIT	TU2	S	SA-318C	00000001907	28/07/80		381	1650	29467909	R.DE JANEIRO SBRJ RJ	02/08/83		RJ
						AV ALMIRANTE FRONTIN					21030	RIO DE JANEIRO			
PTHKO	00010502	HIT	TU2	BH	205-A	30297	13/11/80		123	4313	17162579	B.HORIZONTE SBBH MG	15/04/83		MG
						AV SANTA ROSA					30000	BELO HORIZONTE			
PTHKQ	00010795	HIT	TU2	BH	214-B-1	28038	21/12/81		123	6260	17162579	B.HORIZONTE SBBH MG	03/05/83		MG
						AV SANTA ROSA					30000	BELO HORIZONTE			
PTHKR	11003981	HIT	TU1	HU	369D/500 D	000000800774	22/05/81		00115	1360	33034794	R.DE JANEIRO SBRJ RJ	13/05/83		RJ
						AV.FRANKLIN ROOSEVELT						R.DE JANEIRO			
PTHKS	11012782	HIT	TU1	HU	S.A. HU50	000000800790D	21/10/82		00115	1360	33034794	R.DE JANEIRO SBRJ RJ	25/04/83		RJ
						AV.FRANKLIN ROOSEVELT						R.DE JANEIRO			
PTHKT	11003781	HIT	TU1	HU	360/D	000000900795	22/02/81		00115	1360	33034794	R.DE JANEIRO SBRJ RJ	16/07/83		RJ
						AV.FRANKLIN ROOSEVELT						R.DE JANEIRO			
PTHKV	00010759	HIT	TU2	BH	212	31119	06/10/81		123	5080	17162579	B.HORIZONTE SBBH MG	30/09/83		MG
						AV SANTA ROSA					30000	BELO HORIZONTE			
PTHKX	00010628	HIT	SIC	BH	206 B	3148	09/03/81		2086	1451	60933603	BAURU SBBU SP	03/11/83		SP
						AV PAULISTA					01310	SAO PAULO			
PTHKY	00010627	HIT	SIC	BH	206 B	3146	09/03/81		2086	1451	60933603	BAURU SBBU SP	15/10/83		SP
						AV PAULISTA					01310	SAO PAULO			
PTHKZ	00010629	HIT	SIC	BH	206 B	3156	09/03/81		2086	1451	60933603	BAURU SBBU SP	26/11/83		SP
						AV PAULISTA					01310	SAO PAULO			
PTHLA	00010241	HIT	SIC	H	H8 3508	001118HB1003	16/05/80		90	2100	83647917	CRICIUMA SSCU SC	29/05/83		SC
						R MARCOS COVARIS						CURICIUNA			
PTHLB	00010248	HIT	SIC	H	H8 3508	001090HB1002	01/04/80		7163	2100	47902648	SAO PAULO SBMT SP	18/03/83		SP
						AV NACOES UNIDAS					05477	PINHEIROS			
PTHLC	00010517	HIT	SIC	H	H8-3508	1166HB1010	28/11/80		361	2100	29465747	CAMPINAS SSAM SP	04/10/83		RJ
						AV ALMIRANTE FRONTIN						RIO DE JANEIRO			

DEPARTAMENTO DE AVIACAO CIVIL
SUBDEPARTAMENTO TECNICO

REGISTRO AERONAUTICO BRASILEIRO
PL-17/103

DEZEMBRO DE 198 PAG - 189

*MARCA	CERTIF	CLAS	CAT	FB	MODELO	SERIE	INSC.	PROPR.	PMD	CPF/CGC	AERODROMO	REGISTRO	VAL.	IAM
#	PROPRIETARIO					ENDERECO		COMPLEMENTO		CEP	CIDADE			UF
PTHL0	13010567	HIT	SIC	H	HB-350B	HB-1011-1217	19/03/82		2100	43631183	SAO PAULO	SBMT SP	25/02/83	RS
	IOCHPE-ARR				S/A	R. SEZE DE SETEMBRO		1123		90000	PORTO ALEGRE			
PTHL0	00010617	HIT	TU2	H	HB-350 B	1235-HB-1012	26/09/82		1950	50395037	SAO PAULO	SBMT SP	19/03/83	SP
	SELECTA AERO TAXI LTDA					ALAM. SANTOS		01357	06	01419	SERQ. CESAR			
PTHLF	00010631	HIT	SIC	H	HB-350B	HB-1013-1214	11/03/81		1950	60495108	SAO PAULO	SBSP SP	18/03/83	SP
	FINANCIADORA BRADESCO S/A					AV. IPIRANGA		00200	210	04633	SAO PAULO			
PTHLG	13010667	HIT	SIC	H	HB 350 B	HB-1014-1223	15/05/81		2100	43631183	R. DE JANEIRO	SBRJ RJ	01/04/83	RS
	IOCHPE-ARR				S/A	R. SEZE DE SETEMBRO		1123		90000	PORTO ALEGRE			
PTHLH	00010706	HIT	SIC	H	HB-350B	HB-1016-1308	02/07/81		1950	71320949	SAO PAULO	SBMT SP	26/07/83	SP
	USINA SANTA ELISA				S/A	FAZENDA SANTA ELISA				14160	SERTAOZINHO			
PTHLI	00010758	HIT	SIC	H	HB-350B	HB-1017-1404	05/10/81		2100	43818780	R. DE JANEIRO	SBRJ RJ	06/07/82	SP
	ULTRAMEX S/A - ARREND. MERCANTIL					R. LIBERO BADARO		377	11	01009	SAO PAULO			
PTHLJ	00010722	HIT	SIC	H	HB-350B	HB-1018-1405	17/07/81		2100	43631183	R. DE JANEIRO	SBRJ RJ	11/07/83	RJ
	IOCHPE-ARR				S/A	R. DA ALFANDEGA		91		20070	RIO DE JANEIRO			
PTHLK	10018981	HIT	SIC	H	HB-350-B	HB1020. 1425	12/08/81		200	20367629	CAMPINAS	SSAM SP	01/01/01	MG
	HELIBRAS HELICOPTEROS DO BRASIL S/A					AV. PROJETADA				37500	P. IND. - ITAJUBA			
PTHLL	13010753	HIT	SIC	H	HB-350B	HB-1021-1426	25/09/81		2100	43818780	RIO JANEIRO	SBRJ RJ	03/09/83	SP
	ULTRAMEX S.A.-ARREND. MERCANTIL					R. LIBERO BADARO		377	11	01009	SAO PAULO			
PTHLM	00010772	HIT	SIC	H	HB-350B	HB-1022-1427	20/10/81		2100	07047251	FORTALEZA	SBFZ CE	01/11/83	CE
	CIA. DE ELETRICIDADE DO CEARA COELCE					AV. BARAO DE STUDART		2917		60000	FORTALEZA			
PTHLN	13010785	HIT	SIC	H	HB-350B	HB-1023-1497	04/12/81		2100	43818780	R. DE JANEIRO	SBRJ RJ	24/12/83	SP
	ULTRAMEX S/A ARREND. MERCANTIL					R. LIBERO BADARO		377	11	01009	SAO PAULO			
PTHLO	13010798	HIT	SIC	H	HB-350B	HB-1024-1498	30/12/81		2100	34112128	CRICIUMA	SSCU SC	28/12/82	RJ
	CITICORP LEASING S/A ARREND. MERCANT.					AV. RIO BRANCO		85	02	20040	RIO DE JANEIRO			
PTHLP	00010833	HIT	SIC	H	HB-350B	HB-1025-1499	29/01/82		2100	33592510	SAO LUIS	SBSL MA	20/12/83	MA
	CIA. VALE DO RIO DOCE					RAMAL DA ROD-BR135, KM.7				65000	SAO LUIS			
PTHLQ	00010851	HIT	TU2	H	HB 350 B	1026. 1500	17/02/82		2100	27006063	CAMPINAS	SSAM SP	10/02/83	RJ
	HELIJET AERO TAXI LTDA					PCA SAO SALVADOR		21/23	404	28100	CAMPUS			
PTHLR	13010886	HIT	SIC	H	HB 350 B	HB 1027 1501	13/04/82		2100	43818780	R. DE JANEIRO	SBRJ RJ	26/02/83	SP
	ULTRAMEX S.A ARRENDAMENTO MERCANTIL					RUA LIBERO BADARO		377		01009	SAO PAULO			
PTHLS	00010907	HIT	SIC	H	HB 350 B	HB 1028 1502	14/05/82		2100	33592510	SAO LUIS	SBSL MA	27/04/83	MA
	COMPANHIA VALE DO RIO DOCE					ROD. BR. 135 KM07				65000	ITAQUI PEDRINHA			
PTHLU	00010966	HIT	TU2	H	HB-350-B	HB-1030-1519	17/08/82		2100	27006063	R. DE JANEIRO	SBRJ RJ	11/08/83	RJ
	HELIJET AERO TAXI LTDA					AV. ERASMO BRAGA		255	12	20020	R. DE JANEIRO			
PTHLV	00010967	HIT	SIC	H	HB-350B	HB-1031-1520	18/08/82		2100	33592510	SAO LUIZ	SBSL MA	20/07/83	MA
	CIA. VALE DO RIO DOCE					RAMAL DA ROD. BR 153		7		65000	ITAQUI-S. LUIZ			
PTHLW	00010950	HIT	TU2	H	HB-350-B	HB-1032-1521	26/07/82		2100	27006063	R. DE JANEIRO	SBRJ RJ	19/07/83	RJ
	HELIJET AERO TAXI LTDA					AV. ERASMO BRAGA		255	12	20020	RIO DE JANEIRO			
PTHLX	10004282	HIT	SIC	H	HB-350-B	HB-1033-1522	15/04/82		2100	20367629	CAMPINAS	SBKP SP	18/08/83	MG
	HELICOPTEROS DO BRASIL S/A-HELIBRAS					AV. PROJETADA 1				37500	ITAJUBA			
PTHLY	12011010	HIT	TU2	H	HB-350-B	HB-1034-1523	19/10/82		2100	27006063	RIO JANEIRO	SBRJ RJ	19/08/83	RJ
	HELIJET AERO TAXI LTDA					AV. ERASMO BRAGA		255	12	20020	RIO DE JANEIRO			

DEPARTAMENTO DE AVIACAO CIVIL
SUBDEPARTAMENTO TECNICO

REGISTRO AERONAUTICO BRASILEIRO
PL-1/103

DEZEMBRO DE 198 PAG - 190

*MARCA	CERTIF	CLAS	CAT	FB	MODELO	SERIE	INSC.	PROPR.	PMD	CPF/CGC	AERODROMO	REGISTRO	VAL.	IAM
*PROPRIETARIO						ENDEREÇO				CEP	CIDADE	UF		
PTHMA	00011007	HIT	SIC	H	HB350 B	HB1037-1579	14/10/82		2100	00479659	SOJANIA	SBGD GO	21/09/83	
SABEP-SAO BENTO EMPREEND.E PART.S.A						SIA, TRECHO 3		1254		70000	BRASILIA			DF
PTHMB	00011004	HIT	TU2	H	HB 350 B	HB1038-1580	05/10/82		2100	27006063	R. DE JANEIRO	SBRJ RJ	30/09/83	
HELIJET AERO TAXI LTDA						AV. ERASMO BRAGA		255	12	20020	RIO DE JANEIRO			RJ
PTHMC	00011006	HIT	TU2	H	HB 350B	HB1039-1581	07/10/82		2100	27006063	R. DE JANEIRO	SBRJ RJ	30/09/83	
HELIJET AERO TAXI LTDA						AV. ERASMO BRAGA		255	12	20020	RIO DE JANEIRO			RJ
PTHMD	13011023	HIT	SIC	H	HB350 B	HB1040 1582	29/10/82		2100	42166959	CATANDUVA	SSKT SP	26/10/83	
REPUBLIC LEASING DO BRASIL S.A AKR.M						R.15 DE NOVEMBRO		228	06	01013	SAD PAULO			SP
PTHME	13011029	HIT	SIC	H	HB 350B	HB1041-1617	11/11/82		2100	43631183	R. JANEIRO	SBRJ RJ	09/11/83	
IOCHPE-ARRENDAMENTO MERCANTIL S.A						R.7 DE SETEMBRO		1123		90000	PORTO ALEGRE			RS
PTHMF	13011036	HIT	SIC	H	HB 350 B	HB1043-1619	18/11/82		2100	43631183	RIO JANEIRO	SBRJ RJ	16/11/83	
IOCHPE ARRENDAMENTO MERCANTIL S.A						R.7 DE SETEMBRO		1123		90000	PORTO ALEGRE			RS
PTHMG	10015682	HIT	SIC	H	HB 350B	HB1044-1620	27/09/82		2100	20367629	CAMPINAS	SSAM SP	01/01/01	
HELICOPTEROS DO BRASIL S.A -HELIBRAS						AV. PROJETADA I		S.N		37500	ITAJUBA			MG
PTHMH	10015582	HIT	SIC	H	HB 350 B	HB1045-1638	27/09/82		2100	20367629	CAMPINAS	SSAM SP	01/01/01	
HELICOPTEROS DO BRASIL S.A -HELIBRAS						AV. PROJETADA I		S.N		37500	ITAJUBA			MG
PTHMI	10015482	HIT	SIC	H	HB 350 B	HB1065-1639	27/09/82		2100	20367629	CAMPINAS	SSAM SP	01/01/01	
HELICOPTEROS DO BRASIL S.A -HELIBRAS						AV. PROJETADA I		S.N		37500	ITAJUBA			MG
PTHMJ	10015382	HIT	SIC	H	HB 350 B	HB1047-1640	27/09/82		2100	20367629	CAMPINAS	SSAM SP	01/01/01	
HELICOPTEROS DO BRASIL S.A -HELIBRAS						AV. PROJETADA I		S.N		37500	ITAJUBA			MG
PTHMK	10016182	HIT	SIC	H	HB 350B	HB1048-1641	27/09/82		2100	20367629	CAMPINAS	SSAM SP	01/01/01	
HELICOPTEROS DO BRASIL S.A HELIBRAS						AV. PROJETADA I		S.N		37500	ITAJUBA			MG
PTHML	10016082	HIT	SIC	H	HB 350 B	HB1049-1642	27/09/82		2100	20367629	CAMPINAS	SSAM SP	01/01/01	
HELICOPTEROS DO BRASIL S.A HELIBRAS						AV. PROJETADA I		S.N		37500	ITAJUBA			MG
PTHMM	10015982	HIT	SIC	H	HB 350 B	HB1050-1643	27/09/82		2100	20367629	CAMPINAS	SSAM SP	01/01/01	
HELICOPTEROS DO BRASIL S.A-HELIBRAS						AV. PROJETADA I		S.N		37500	ITAJUBA			MG
PTHMN	10020982	HIT	SIC	H	HB 350 B	HB1061 1656	30/11/82		2100	20367629	CAMPINAS	SSAM SP	01/01/01	
HELICOPTEROS DO BRASIL S.A-HELIBRAS						AV. PROJETADA I		S.N		37500	ITAJUBA			MG
PTHMO	10020682	HIT	SIC	H	HB 350 B	HB1052 1657	30/11/82		2100	20367629	CAMPINAS	SSAM SP	01/01/01	
HELICOPTEROS DO BRASIL S.A-HELIBRAS						AV. PROJETADA I		S.N		37500	ITAJUBA			MG
PTHMP	10020882	HIT	SIC	H	HB350 B	HB1053 1658	30/11/82		2100	20367629	CAMPINAS	SSAM SP	01/01/01	
HELICOPTEROS DO BRASIL S.A-HELIBRAS						AV. PROJETADA I		S.N		97500	ITAJUBA			MG
PTHMQ	10020782	HIT	SIC	H	HB 350 B	HB1054 1659	30/11/82		2100	20367629	CAMPINAS	SSAM SP	01/01/01	
HELICOPTEROS DO BRASIL S.A-HELIBRAS						AV. PROJETADA I		S.N		37500	ITAJUBA			MG
PTHDA	00010643	HIT	SIC	BH	2068	3159	02/04/81		1451	60933603	BAURU	SBBU SP	15/10/83	
CIA.ENERGETICA DE SAO PAULO-CESP						AV PAULISTA		2086		01310	SAD PAULO			SP
PTHOB	00010969	HIP	I2	B	47G 2	54	19/08/82		1110	42361782	NOVA IGUACU	SSNI RJ	09/12/82	
PRATICA ESC.PILOTO DE HELICOPTEROS						RUA PARANA		798		26000	NOVA IGUACU			RJ
PTHOC	10011180	HIT	TU3	H	369 - D	870 176 D	09/12/80		1360	33034794	RIO JANEIRO	SBRJ RJ	01/01/01	
VOTEC SERVICOS AEREOS REGIONAIS S.A						AV.FRANKLIN ROOSEVELT		115			RIO DE JANEIRO			RJ
PTHOE	10011380	HIT	TU3	H	369 - D	126 0032D	09/12/80		1360	33034794	RIO JANEIRO	SBRJ RJ	30/08/83	
VOTEC SERVICOS AEREOS REGIONAIS S.A						AV.FRANKLIN ROOSEVELT		115			RIO DE JANEIRO			RJ

DEPARTAMENTO DE AVIACAO CIVIL
SUBDEPARTAMENTO TECNICO

REGISTRO AERONAUTICO BRASILEIRO

DEZEMBRO DE 198 PAG - 191

MARCA	CERTIF	CLAS	CAT	FB	MODELO	SERIE	INSC.	PROPR.	PHD	CPF/CGC	AERODROMO	REGISTRO	VAL.	IAN	UF
* PROPRIETARIO						ENDERECO		COMPLEMENTO			CEP	CIDADE			
PTHOF	11013182	HIT	TU2	HU	369 D	780320D	21/10/82		1360	33034794	R. DE JANEIRO	SBRJ RJ	20/11/83		RJ
	VOTEC	SERVICOS	AEREO	S/A		AV. FRANKLIN ROOSEVELT		115			20021	RIO DE JANEIRO			
PTHOG	13013282	HIT	TU2	HU	369 D	480 302 D	09/12/80		1360	33034794	R. DE JANEIRO	SBRJ RJ	21/08/83		RJ
	VOTEC	SERVICOS	AEREO	S/A		AV. FRANKLIN ROOSEVELT		115				RIO DE JANEIRO			
PTHOM	00005640	HIP	TPR	HU	269 B	480360	11/01/82		759	031147758	SAO PAULO	SBMT SP	22/12/83		SP
	KURT NOWAK					AV. PAULISTA		2202	17		01310	SAO PAULO			
PTHOI	11012982	HIT	TU1	HU	369D500D	1000828D	22/05/81		1360	33034794	R. DE JANEIRO	SBRJ RJ	03/05/83		RJ
	VOTEC-SERV.	AEREO	S/A			AV. FRANKLIN ROOSEVELT						RIO DE JANEIRO			
PTHOJ	00010875	HIT	SE	BH	206-B	3240	01/04/82		1451	47193917	SAO PAULO	SBSP SP	02/03/83		SP
	HELISERVICE-SERV.	ESP.	HELICOP.	LTDA		RUA BELA CINTRA		2093			01415	CENTRO S. PAULO			
PTHOK	11005281	HIT	TU2	S	SA 318 C	000000002273	23/07/81		1655	29467909	R. DE JANEIRO	SBRJ RJ	25/05/83		RJ
	CRUZEIRO TAXI	AEREO	S/A			S/END.						R. DE JANEIRO			
PTHOL	11005381	HIT	TU2	S	SA 318 C	000000002324	23/07/81		1655	29467909	R. DE JANEIRO	SBRJ RJ	17/08/82		RJ
	CRUZEIRO TAXI	AEREO	S/A			S/END.						RIO DE JANEIRO			
PTHOM	11006582	HIT	TU2	BH	206 B	2139	28/05/82		1451	27242825	JACAREPAGUA	SBJR RJ	12/07/83		RJ
	CASTELO TAXI	AEREO	LTDA			AV. ALVORADA		2541			22700	JACAREPAGUA			
PTHON	11006482	HIT	TU2	BH	206 B	2159	28/05/82		1451	27242825	JACAREPAGUA	SBJR RJ	30/06/83		RJ
	CASTELO TAXI	AEREO	LTDA			AV. ALVORADA		2541			22700	RIO DE JANEIRO			
PTHOP	11004181	HIT	TPR	HH	UH-12A	000000000171	28/05/81		1088	976857638	R. DE JANEIRO	SBRJ RJ	01/01/01		SP
	OSCAR PIMENTEL	RIK				RUA TINHORAO		00018				SAO PAULO			
PTHOQ	00010854	HIT	SIC	BH	206B	3420	01/03/82		1451	46555793	SAO PAULO	SBSP SP	14/10/83		SP
	ITACA MINERACAO	REFLORESTAMENTO	LTDA			AV. PAULISTA		2313	06	623	01311	SAO PAULO			
PTHOR	11002482	HIT	TU2	BH	206-B	3362	12/02/82		1451	29467909	R. DE JANEIRO	SBRJ RJ	15/06/83		RJ
	CRUZEIRO TAXI	AEREO	S/A			AV. ALMTE. FRONTIN		381			21030	RIO DE JANEIRO			
PTHOS	11002582	HIT	TU2	BH	206-B	3368	12/02/82		1451	29467909	R. DE JANEIRO	SBRJ RJ	10/05/83		RJ
	CRUZEIRO TAXI	AEREO	S/A			AV. ALMTE. FRONTIN		381			21030	RIO DE JANEIRO			
PTHOV	11013082	HIT	TU1	HU	369 D	610985D	21/10/82		1360	33034794	R. DE JANEIRO	SBRJ RJ	29/07/83		RJ
	VOTEC	SERVICOS	AEREO	S/A		AV. FRANKLIN ROOSEVELT		115	12		21021	RIO DE JANEIRO			
PTHOM	00010946	H2T	TU2	BH	212	32130	19/07/82		5090	17162579	B. HORIZONTE	SBBH MG	01/06/83		MG
	LIDER TAXI	AEREO	S/A			AV. SANTA ROSA		123			30000	BELO HORIZONTE			
PTHOX	00010915	H2T	TU2	BH	B 212	31175	24/05/82		5090	17162579	B. HORIZONTE	SBBH MG	22/04/83		MG
	LIDER TAXI	AEREO	S/A			AV. SANTA ROSA		123			30000	PAMPULHA			
PTHOY	11009081	HIT	TU1	HU	369-D	1180.381-D	10/12/81		1360	33034794	R. DE JANEIRO	SBRJ RJ	10/12/82		RJ
	VOTEC	SERVICOS	AEREO	S/A		AV. FRANKLIN ROOSEVELT		115		1204	20021	RIO DE JANEIRO			
PTHOZ	00010839	HIT	TU2	BH	206B	2013	05/02/82		1451	15209117	R. DE JANEIRO	SBRJ RJ	02/11/83		RJ
	AEROLEO TAXI	AEREO	LTDA			R. 24 DE FEVEREIRO		00122			21040	RIO DE JANEIRO			
PTHPA	00010824	HIT	TU2	BH	206B	2432	27/01/82		1451	15209117	R. DE JANEIRO	SBRJ RJ	14/12/83		RJ
	AEROLEO TAXI	AEREO	LTDA			R. 24 DE FEVEREIRO		122			21040	RIO DE JANEIRO			
PTHPB	00004782	HIT	TU2	HU	369-D	410937D	12/08/82		1360	04975421	BELEM	SBBE PA	14/05/83		PA
	VOTEC	AMAZONIA	TAXI	AEREO	S/A	PASS. N. S. DAS GRACAS		100			66000	BELEM			
PTHPD	00010954	HIT	TU2	BH	206 B	3514	26/07/82		1451	17162579	B. HORIZONTE	SBBH MG	25/11/83		MG
	LIDER TAXI	AEREO	S/A			AV. SANTA ROSA		123			30000	BELO HORIZONTE			

MARCA	CERTIF	CLAS	CAT	FB	MODELO	SERIE	INSC.	PROPR.	PMD	CPF/CGC	AERODROMO	REGISTRO	VAL.	IAM
PROPRIETARIO						ENDERECO	COMPLEMENTO	CEP	CIDADE	UF				
PTHPE	00010947	H1T	TU2	BH	206B	AV.SANTA ROSA	3518	19/07/82	123	1451	17162579	B.HORIZONTE	SBBH MG	12/03/83
LIDER TAXI AEREO S/A											30000	PAMPULHA-B.HORZ		MG
PTHPF	00010951	H1T	TU2	BH	206B	AV.SANTA ROSA	3522	21/07/82	123	1451	17162579	B.HORIZONTE	SBBH MG	13/02/83
LIDER TAXI AEREO S/A											30000	PAMPULHA		MG
PTHPG	11006982	H1T	TU2	BH	8 206 B	PCA SAO SALVADOR	1705	17/06/82	21/23	1451	27006063	R. DE JANEIRO	SBRJ RJ	28/06/83
HELIJET AERO TAXI LTDA										404	28100	CAMPOS		RJ
PTHPI	11004082	H1T	TU2	BH	206B	PCA.SAO SALVADOR	2424	23/03/82	00021	1451	27006063	R.DE JANEIRO	SBRJ RJ	24/03/83
HELIJET AERO TAXI LTDA										404	28100	CAMPOS		RJ
PTHPJ	11003982	H1T	TU2	BH	206B	PCA.SAO SALVADOR	2434	23/03/82	00021	1451	27006063	R.DE JANEIRO	SBRJ RJ	24/03/83
HELIJET AERO TAXI LTDA										404	28100	CAMPOS		RJ
PTHPM	14003776	H1P	TPR	B	47 D 1	R. JOAO T. DA SILVA	489	14/10/82	51	988	326285108	SAD PAULO	SBMT	SP 03/09/83
HERALDO ORSINI												SAO PAULO		SP
PTHPN	11002582	H1T	TU2	BH	206 B	R.B.DE JACEGUAÍ	3538	19/02/82	558	1451	49262413	SAD PAULO	SBMT	SP 06/02/83
TAXI AEREO WILSON LTDA											3	08700	MOGI DAS CRUZES	SP
PTHPO	00010996	H2T	TU2	BH	BELL 212	AV. SANTA ROSA	32138	20/09/82	123	5090	17162579	B.HORIZONTE	SBBH MG	19/07/83
LIDER TAXI AEREO S.A												30000	PAMPULHA	MG
PTHPP	11002782	H1T	TU2	BH	206-B	AV.ALMTE.FRONTIN	3539	12/02/82	381	1451	29467909	R.DE JANEIRO	SBRJ RJ	15/07/83
CRUZEIRO TAXI AEREO S/A												21030	RIO DE JANEIRO	RJ
PTHPQ	11001282	H1T	TU2	BH	206B	AV.ALMTE FRONTIN	3546	01/01/01	381	1451	29467909	R.DE JANEIRO	SBRJ RJ	15/07/83
CRUZEIRO TAXI AEREO S/A												21030	RIO DE JANEIRO	RJ
PTHPR	11002282	H1T	TU2	BH	206-B	AV.ALMTE.FRONTIN	3547	12/02/82	381	1451	29467909	R.DE JANEIRO	SBRJ RJ	15/07/83
CRUZEIRO TAXI AEREO S/A												21030	RIO DE JANEIRO	RJ
PTHPS	11002682	H1T	TU2	BH	206-B	AV.ALMTE.FRONTIN	3548	12/02/82	381	1451	29467909	R.DE JANEIRO	SBRJ RJ	15/07/83
CRUZEIRO TAXI AEREO S/A												21030	RIO DE JANEIRO	RJ
PTHPT	11009882	H2T	TU2	S	SA 330J	AV.ALMTE.FRONTIN	1307	19/08/82	381	7433	29467909	R.DE JANEIRO	SBRJ RJ	12/04/83
CRUZEIRO TAXI AEREO S/A												20030	RIO DE JANEIRO	RJ
PTHPU	11003082	H2T	TU2	S	SA 330J	AV.AMTE.FRONTIN	1571	05/03/82	381	7433	29467909	R.DE JANEIRO	SBRJ RJ	15/07/83
CRUZEIRO TAXI AEREO S/A												21030	RIO DE JANEIRO	RJ
PTHPV	11005282	H2T	TU1	SK	S-61N	AV.FRANKLIN ROOSEVELT	61811	04/05/82	115	8636	33034794	R.DE JANEIRO	SBRJ RJ	18/06/83
RVO VOTEC SERVICOS AEREO REGIONAIS S/A										12		20021	RIO DE JANEIRO	RJ
PTHPW	11004582	H2T	TU2	ND	SA-330J	AV.ALMTE.FRONTIN	1301	07/04/82	381	7433	29467909	R.DE JANEIRO	SBRJ RJ	22/04/83
CRUZEIRO TAXI AEREO S/A												21030	RIO DE JANEIRO	RJ
PTHPX	11005382	H1T	TU2	BH	206B	AV.RIO BRANCO	1059	04/05/82	156	1405	16977696	CAMPOS	SBCP RJ	08/06/83
AEROTATO-TAXI AER.TEOFILO OTONI LTDA										3302	20040	RIO DE JANEIRO		RJ
PTHPY	11005482	H1T	TU2	BH	206B	AV.RIO BRANCO	1085	04/05/82	156	1451	16977696	CAMPOS	SBCP RJ	08/06/83
AEROTATO T.AEREO TEOFILO OTONI LTDA										3302	20040	RIO DE JANEIRO		RJ
PTHPZ	11010282	H2T	TU2	B	212	AV.SANTA ROSA	30926	03/09/82	123	5090	17162579	B.HORIZONTE	SBBH MG	21/10/83
LIDER TAXI AEREO S.A												PAMPULHA B.HORZ		MG
PTHQB	11012682	H1T	TU2	BH	206 B	PCA SEN.SALGADO FILHO	3428	18/10/82	S.N	1451	15209117	R.JANEIRO	SBRJ RJ	25/10/83
AEROLEO TAXI AEREO LTDA												20021	RIO DE JANEIRO	RJ
PTHQC	11012382	H1T	TU2	B	206 B	PCA SEN.SALGADO FILHO	3133	18/10/82		1451	15209117	R.JANEIRO	SBRJ RJ	25/10/83
AEROLEO TAXI AEREO LTDA												20021	RIO DE JANEIRO	RJ

DEPARTAMENTO DE AVIACAO CIVIL
SUBDEPARTAMENTO TECNICO

REGISTRO AERONAUTICO BRASILEIRO
PL-1/103

DEZEMBRO DE 198 PAG - 193

*MARCA	CERTIF	CLAS	CAT	FB	MODELO	SERIE	INSC.	PROPR.	PMD	CPF/CGC	AERODROMO	REGISTRO	VAL.	IAM	UF	
*PROPRIETARIO						ENDERECO	COMPLEMENTO	CEP	CIDADE							
PTHOD	11012182	H1T	TU2	B	206B JET 11	2111	18/10/82		1451	15209117	R. DE JANEIRO	SBRJ RJ	07/12/83		RJ	
	AEROLEO TAXI AEREO LTDA					PCA SEN. SALGADO FILHO				20021	RIO DE JANEIRO					
PTHQF	11012282	H2T	TU2	B	212	31121	18/10/82		5090	15209117	R. DE JANEIRO	SBRJ RJ	12/11/83		RJ	
	AEROLEO TAXI AEREO LTDA					PCA SEN. SALGADO FILHO				20021	RIO DE JANEIRO					
PTHQG	11012582	H2T	TU2	BH	212 B	31123	18/10/82		5090	15209117	R. JANEIRO	SBRJ RJ	26/10/83		RJ	
	AEROLEO TAXI AEREO LTDA					PCA SEN. SALGADO FILHO				20021	RIO DE JANEIRO					
PTHQH	11014282	H2T	TU2	BH	212	31127	11/11/82		5090	15209117	R. JANEIRO	SBRJ RJ	14/12/83		RJ	
	AEROLEO TAXI AEREO LTDA					PCA SEN. SALGADO FILHO				20021	RIO DE JANEIRO					
PTHQI	11012382	H2T	TU2	B	212	31193	18/10/82		5090	15209117	R. DE JANEIRO	SBRJ RJ	14/12/83		RJ	
	AEROLEO TAXI AEREO LTDA					PCA SEN. SALGADO FILHO				20021	RIO DE JANEIRO					
PTHQJ	11010382	H2T	SIC	S	S-76- A	760175	14/09/82		4536	33034794	RIO JANEIRO	SBRJ RJ	22/09/83		RJ	
	VOTEC SERV. AEREOS REGIONAIS S.A					AV. FRANKLIN ROOSEVELT			115		RIO DE JANEIRO					
PTHQK	11010482	H1T	TU2	WA	S55-3 A	WA-687	20/09/82		3630	76000579	JACAREPAGUA	SBJR RJ	13/10/83		RJ	
	TAXI AEREO CURITIBA LTDA					AV. PASSOS			101	1301	20040 CENTRO -RJ					
PTHQL	11010582	H1T	TU2	WA	S55-3 A	WA-688	20/09/82		3630	76000579	RIO JANEIRO	SBRJ RJ	13/10/83		RJ	
	TAXI AEREO CURITIBA LTDA					AV. PASSOS			101	61301	RIO DE JANEIRO					
PTHQM	11014482	H2T	TU2	BH	212	30980	19/11/82		5090	16977696	CAMPOS	SBCP RJ	06/12/83		RJ	
	AEROTAXI T. A. TEOFILO OTONI LTDA					AV. RIO BRANCO			156	3303	20040 RIO DE JANEIRO					
PTHQN	11013382	H1P	SIC	B	47 G	1023	25/10/82		1066	00476366	BRASILIA	SBBR DF	06/12/83		DF	
	SERSAN-SOC. DE TERRAP. CONS. C. AGR. LTDA					CRN 504-LOTE 6-ED. TRAB.					70730 BRASILIA					
PTHQO	11013482	H1P	SIC	B	47 G	1273	25/10/82		1066	00476366	BRASILIA	SBBR DF	23/12/83		DF	
	SERSAN-SOC. DE TERRAP. CONS. C. AGR. LTDA					CRN 504-LOTE 6 ED. TRAB.					70730 BRASILIA					
PTHQR	11014082	H2T	TU1	SK	SK 76 A	760184	09/11/82		4672	33034794	R. JANEIRO	SBRJ RJ	16/11/83		RJ	
	VOTEC SEVICOS AEREOS REGIONAIS S.A					AV. FRANKLIN ROOSEVELT			115	12	RIO DE JANEIRO					
PTIAC	00006436	L2P	SIC	C	310 Q	000031000271	19/11/80		2358	15413826	CAMPO GRANDE	SBCG MS	20/04/83		MS	
	ENERSUL EMP DE ENERG ELET MT SUL S A					AV. BANDEIRANTES			709		CAMPO GRANDE					
PTIAD	00006362	L1P	TPR	C	182-P	18260876	21/07/81		1338	027198191	PARANAIBA	SNPP MS	09/02/83		MS	
	EDISON VILASANTE E OUTRO					RUA PEDRO CELESTINO			1539		79100 CAMPO GRANDE					
PTIAE	00006400	L1P	TPR	C	182 P	18261023	09/02/82		1340	003348471	GOIANIA	SBGO GO	15/02/83		GO	
	OSMAR DE CARVALHO E SILVA					R. QUATRO			1502		74000 GOIANIA					
PTIAF	00006416	L1P	TU2	C	210 L	000021059523	24/03/80		1724	04080883	VILHENA	SBVH RO	09/09/83		RO	
	ARISTIDES DE MELO TAXI AEREO LTDA					AEROPORTO DE VILHENA			00514	08	VILHENA					
PTIAG	00006420	L1P	TPR	C	210-L	21059570	15/01/82		1723	013519668	P. VENCESLAU	SSHN SP	16/04/83		SP	
	LUIZ CARLOS MEDEIROS DE ARRUDA					R. ANT. SANDOVAL FILHO			175		19100 PRES. PRUDENTE					
PTIAH	00006438	L1P	TU2	C	210 L	000021059572	03/11/80		1724	05197876	MARABA	SBMA PA	27/05/83			
	MARTA MARABA TAXI AEREO LTDA					AV DR FREITAS			2228		66000 BELEM					
PTIAI	00006486	L2P	SIC	PA	PA 23 250	27-4778	08/10/82		2179	17218520	B. HORIZONTE	SBHM MG	13/08/83		MG	
	GTI-GRUPO TECNICO INDUSTRIAL LTDA					LOTES 01 A 42-Q.06					30000 V. CALIF. B. HORIZ					
PTIAK	00006434	L1P	TPR	BE	V 358 B	9323	30/05/72		1543	026608308	BARRETOS	SSBZ SP	12/05/83		SP	
	ANTENOR DUARTE DO VALLE E OUTROS					AV HIGIENOPOLIS			148	71	SAO PAULO					
PTIAL	00006357	L1P	TU2	C	182-C	CTA-02A-498	06/12/82		1204	04142006	ITAITUBA	SNIH PA	15/12/83		PA	
	TAXI AEREO RIO NOVO LTDA					R. MANFREDO BARATA			35		68180 ITAITUBA					

MARC	CERTIF	CLAS	CAT	FB	MGDEL	SERIE	INSC.	PROPR.	PMU	CPF/CGC	AERODROMO	REGISTRO	VAL.	IAM	
*PROPRIETARIO						ENDERECO			COMPLEMENTO	CEP	CIDADE			UF	
PTIAN	00006519	L2P	SIC	C	310-Q	31000451	21/08/72		344	2358	03138112	SAD PAULO	SBMT	SP 26/06/83	
	ORPECA S/A	ORG.	PECUARIA			AV. IPIRANGA				7	G.71E	SAO PAULO		SP	
PTIAD	00006473	L1P	TPR	C	172-L	17260398	03/03/75		A 259	1043	007700279	ARARANGUA	SSAR	SC 28/11/82	
	OMERO JOSE		CLEZAR			R. SEVERINO JOSE	DE SOUZ					ARANGUA		SC	
PTIAP	00006407	L1P	TPR	C	182-P	18260990	06/03/80		00570	1338	167769849	BOTUCATU	SSBK	SP 10/07/83	
	EGON SIMM		E OUTROS			R. ROCHA	POMBO					87300	CAMPO GRANDE	PR	
PTIAQ	00006514	L1P	TU2	PA	PA-32-300	32-7240078	05/09/72		177	1543	06516975	TERESINA	PI	12/12/82	
	EMA TAXI		AEREO			RUA DAVID	CALDAS					TERESINA		PI	
PTIAR	00006625	L1P	TPR	PA	PA-28-235	28-7210012	06/12/72		00635	1316	022952531	CORUMBA	SBCR	MS 25/01/83	
	NATALINO		RODRIGUES			R RIACHUELO						CACERES		MT	
PTIAS	00006380	L2P	SIC	BN	BN 2A 7	00000000216	22/03/72		99	2861	04815734	MONTE DOURADO	PA	25/10/83	
	JARI FLORESTA		E AGRO			AV. RIO BRANCO				11		RIO DE JANEIRO		RJ	
PTIAT	00006388	L2P	SIC	AC	500 S	000000003110	27/08/82		114	3061	76661842	CURITIBA	SBCR	PR 08/03/83	
	BANREAL		DIST. DE			R. FELIPE	CAMARAO					80000	CURITIBA	PR	
PTIAU	00006521	L1P	TPR	C	182-P	18261073	31/01/78		00464	1338	012840888	SAD PAULO	SBMT	SP 24/11/81	
	SERGIO PRADO		GALUPPO			R. ALEXANDRE	FLEMING			23		CAMPINAS		SP	
PTIAV	00006408	L1P	TPR	C	210-L	21059557	03/10/79		213	1724	008054671	CAMPO GRANDE	SBCG	MS 06/03/83	
	MUNIR AMADO		FELICIO			AV. CALDEIRAS						CAMPO GRANDE		MS	
PTIAX	00006401	L1P	SE	C	188B	18800852	20/05/80		809	1497	90764366	SANTA MARIA		06/02/83	
	AERO AGRICOLA		SAO MARCOS			AV RIO BRANCO						97100	STA MARIA		
PTIAY	00006414	L1P	SIC	C	182 P	18260921	13/02/80		690	1340	32175580	R DE JANEIRO	SBRJ	RJ 15/05/83	
	CONSTRUTORA		P H			AV. FELICIANO	SODRE					25950	TERESUPOLIS	RJ	
PTIAZ	00006470	L1P	SIC	C	U206F	20601726	10/11/77		00098	1633	34270520	R DE JANEIRO		20/02/83	
	LEASING LAR		BRASILEIRO			R DO	OUVIDOR						BELO HORIZONTE	MG	
PTIBA	00003651	L1P	TU2	C	180	0000031024	14/04/77		2228	1156	05197876	MARABA	SBMA	PA 23/12/82	
	MARTA MARABA		TAXI			AV DR	FREITAS					66000	BELEM		
PTIBB	00006887	L1P	SIC	C	AI88A	000018800621	03/12/79		814	1496	89672398	CRUZ ALTA	SSCW	RS 27/04/83	
	BLITZ-PULVERIZACOES		AEREAS			R BENJAMIN	CONSTANT						PANAMBI	RS	
PTIBC	00006418	L1P	TPR	C	182 P	000018260993	18/07/78		538	1338	226730328	OLIMPIA	SSOL	SP 19/06/83	
	ROQUE BONAPIO					R. DUQUE	DE CAXIAS					15400	OLIMPIA	SP	
PTIBE	00006427	L2T	TU2	BE	C 90 KING A	64531	08/09/77		1144	4402	17165382	B. HORIZONTE	SBBH	MG 29/03/78	
	TRANSLIMA TAXI		AEREO			R BAHIA						30000	BELO HORIZONTE	MG	
PTIBF	00006662	L2P	SIC	PA	PA-31	31827	17/01/73		SN	2951	03488210	CUIABA	SBCY	MT 26/01/83	
	COLONIZADORA		SINOP			AV DOS	MAGNOS						C DOS GUIMARAES	MT	
PTIBI	00006430	L1P	I2	PA	PA 28 180	000282205161	30/05/72			1089	50383777	JABOTICABAL	SSJB	SP 13/11/83	
	AER AEROC		DE JABOTICABAL			S END						JABOTICABAL		SP	
PTIBJ	00009107	L1P	TPR	C	172A	000000047564	14/09/81			998	154098728	AQUIDAUANA	SSAH	MS 15/09/83	
	BENEDITO WILSON		SAMPAIO			AERP.	GUANADY					78700	AQUIDAUANA	MT	
PTIBK	00006478	L1P	SIC	C	182 P	000018261045	23/01/80		500	1338	51466761	LIMEIRA	SSLI	SP 29/01/83	
	NEWTON SA		INDUSTRIA			R. LOURENCO	MASUTTI						LIMEIRA	SP	
PTIBL	00006464	L1P	TPR	C G	182-P	0018261042	01/07/82			1338	004307909	CUIABA	SBCY	MT 12/11/83	
	JOSE FERNANDES		VIEIRA			RUA 17, QUADRA	18, LOT 123					78000	V. ESPER.	-CUIABA	MT

DEPARTAMENTO DE AVIACAO CIVIL
SUBDEPARTAMENTO TECNICO

REGISTRO AERONAUTICO BRASILEIRO
PL-1/103

DEZEMBRO DE 198 PAG - 195

*MARCA	CERTIF	CLAS	CAT	FB	MODELO	SERIE	INSC. PROP.	PMD	CPF/CGC	AERODROMO	REGISTRO	VAL.	IAM	*UF
*PROPRIETARIO						ENDERECO	COMPLEMENTO	CEP	CIDADE					
PTIBN	00006457	LIP	TU2	C	182-P	0018260980	15/09/77	19	1338	15189020	SALVADOR	SBSV	14/11/81	BA
					BATA BAHIA TAXI AEREO LTDA	R RUY BARBOSA			401	40000	SALVADOR			
PTIBD	00006490	L2P	TPR	PA	PA 39	000000039128	04/04/79	00053	1633	018968224	MACEIO	SBMD AL	23/11/82	AL
					MANDEL TENORIO A. LINS NETO	R. DO COMERCIO			01		MACEIO			
PTIBP	00006493	LIP	TPR	PA	PA-28-235	28-7210016	04/02/80		1316	144800428	PENAPOLIS	SSPD SP	02/01/83	SP
					AILTN VILLAR TAMOS	R JAIR		577			STO ANASTACIO			
PTIBQ	14006433	LIP	TPR	C	U 206 E	000U20601657	20/08/81		1632	01052752	CUIABA	SBCY MT	25/09/83	GO
					SIGIEDADE ASAS SOCORRO	AEROP. DE ANAPOLIS		S/N		00184	77100	ANAPOLIS		
PTIBS	00006456	LIP	SIC	C	U206F	U20601778	11/08/82		1633	05191929	JACAREACANGA	SBEK PA	06/05/83	PA
					COMERCIAL CANTAGALO LTDA	AV. PRESIDENTE VARGAS		407			68180	ITAITUBA		
PTIBT	13006431	LIP	SIC	C	182 P	18261057	03/03/82		1340	49925225	SAO PAULO	SBMT SP	25/03/83	SP
					CIA-ITAULEASING DE ARREND. MERCANTIL	R. QUINZE DE NOVEMBRO		324	06		01013	SAO PAULO		
PTIBU	00006440	LIP	TPR	C	182 P	000018261055	11/05/82		1338	012706648	VERA CRUZ	SSVY SP	15/05/83	SP
					LUIZ BOTTINO E OUTRO	PCA JOSE A. DE CARVALHO		147			17400	GARCA		
PTIBV	00006489	LIP	I2	C	172 L	000017260444	19/07/72		1043	87581393	SAO BORJAS		23/12/82	RS
					AER AERDCL. DE SAO BORJA	AER SAO BORJA		S/N			97670	SAO BORJA		
PTIBW	00006476	L2P	TU2	PA	PA-34-200	34-7250069	23/09/74		1812	87927554	PORTO ALEGRE	SBPA RS	03/03/83	RS
					TRANSUL-TAXI AEREO LTDA	AEROPORTO SALGADO FILHO		S/N		08004	90000	PORTO ALEGRE		
PTIBX	00006631	LIP	SIC	PA	PA-28R-200	28R7235179	05/09/80		1180	03130135	PONTA PORA	S8PP MS	14/01/83	MS
					MADEIREIRA INTERNACIONAL LTDA	R. TRES DE MAIO		.205				PONTA PORA		
PTIBY	00006524	LIP	TPR	PA	PA-28R-200	28R7235184	17/07/80		1180	277209429	PARANAVAI	SSWQ	PR	29/05/83
					SERGIO EDUARDO BARBIERO E OUTROS	R. SOUZA NAVES		02388				PARANAVAI		
PTIBZ	00006914	L2P	TU2	PA	PA-31-P	000031P-69	09/07/76		3536	13553763	SALVADOR		24/10/83	BA
					ASA BRANCA TAXI AEREO LTDA	ARE DOIS DE JULHO		S/N			40000	SALVADOR		
PTICA	00010444	L2T	SIC	FA	FH-227-B	00000000570	29/09/80		20638	04815734	MONTE DOURADO	PA	23/09/82	RJ
					JARI FLORESTA E AGRUP LTDA	AV RIO BRANCO		00099	11			RIO DE JANEIRO		
PTICB	00006465	LIP	TPR	C	172-1	17260332	15/10/73		1043	005151088	CUIABA	SBCY MT	25/07/82	MS
					GIOVANNI LANCIA	RUA 26 DE AGOSTO		384	9	92		CAMPO GRANDE		
PTICC	00006545	L2P	SIC	PA	PA-34-200	34-7250113	07/08/81		1812	000796504	RECIFE	SBRF PE	30/06/83	SP
					CAMUCA AGROPECUARIA S/A	R. BELA CINTRA		2206		ODP94		JARDIM AMERICA		
PTICD	00006422	L2T	TU2	MH	MH 2B 20	000000000215	22/09/80		4500	62120084	SAO PAULO	S8SP SP	30/11/82	SP
					TAXI AEREO FLAMINGO LTDA	ST AER DE CONSONIAS		S/N			01000	SAO PAULO		
PTICE	00006424	L2P	TPR	C	421 B	421B0228	28/09/81		3098	002906709	JOINVILE	SBJV SC	29/07/83	SC
					ODRACYR ANTONIO CUBAS	R. LAGES		81			89200	JOINVILE		
PTICF	00006548	LIP	TPR	PA	PA-28R-200	002BR7235072	14/02/80		1180	919583348	SAO PAULO SP		16/04/83	SP
					FRANCISCO CRUZ MELLAC	R BOA VISTA		254		1701		SAO PAULO		
PTICG	00006557	LIP	TPR	PA	PA-28R-200	002BR7235080	05/10/82		1180	551680948	MATAU	SSMA SP	26/11/83	SP
					JOSE LUIZ GUERRA	R. MJR. JOAQUIM G. CARVALH		895			15990	MATAU		
PTICH	00006508	LIP	SIC	PA	PA-28R-200	28R7235064	12/08/82		1180	47617352	DRACENA		SP	17/04/83
					NAVEG. FLUVIAL SAO PAULO MATO GROSSO	ALAM. BENTO ALVES NATEL		336		00000	17980	PANORAMA		
PTICI	00006554	LIP	TU2	PA	PA-28R-200	002BR7235084	30/06/82		1180	06278055	SAO LUIZ	SBSL NA	27/08/83	MA
					CERTA-CONS. EQUIPE REUNIDA T. AEREO LT	R. JOAQUIM TAVORA		272			65000	SAO LUIZ		

DEPARTAMENTO DE AVIAÇÃO CIVIL
SUBDEPARTAMENTO TÉCNICO

REGISTRO AERONAUTICO BRASILEIRO
PL-1/103

DEZEMBRO DE 1983 PAG - 196

MARCA	CERTIF	CLAS	CAT	FB	MODELO	SERIE	INSC.	PROPR.	PMU	CPF/CGC	AERODROMO	REGISTRO	VAL.	IAM
PROPRIETARIO	ENDERECO	COMPLEMENTO	CEP	CIDADE	UF									
PTICJ	00006599	L1P	TPR	C	210-L	21059626	29/07/82		1724	140690241	ITAITUBA	SNH PA	08/07/83	PA
	ALEXANDRE JOSE RUAN PRADO				R. DR. HUGO DE MENDONCA			722		68180	ITAITUBA			
PTICK	00006627	L1P	I2	C	172-L	17260443	13/03/75		1043	061576290	PASSO FUNDO	RS	15/12/82	RS
	AER AEROCL DE PASSO FUNDO									90000	PORTO ALEGRE			
PTICL	00006602	L2P	SIC	BE	58	TH-225	21/11/72		2449	61065421	SAD PAULO	SBMT SP	15/09/83	SP
	BANCO MERCANTIL DE SAO PAULO S/A				AV PAULISTA			1450			SAO PAULO			
PTICH	00006576	L1P	TU2	C	210-L	21059592	24/02/81		1724	04114781	RIO BRANCO	SBRB AC	01/09/83	AC
	TECEZUL-TAXI AEREO CEU AZUL				LTDA	R. RUI BARBOSA		00385		69900	RIO BRANCO			
PTICN	00006466	L1P	TPR	C	182-P	18261093	19/05/81		1338	382900148	ARACATUBA	SSAU SP	06/05/83	SP
	ORLANDO RODRIGUES PINTO				AV. PAULISTA			1776		20	CERQUEIRA CEZAR			
PTICO	00006496	L2P	SIC	PA	PA 31	31829	26/07/72		2951	17262213	B. HORIZONTE	SBBH MG	06/04/83	MG
	CONSTRUTORA ANDRADE GUTERREZ				SA	R DUS PAMPAS		484		30000	BELO HORIZONTE			
PTICP	00006410	L2T	SIC	BE	C90 KING A	LJ-558	16/03/79		4402	61467379	R DE JANEIRO		29/07/82	SP
	SERVIX ENGENHARIA S/A					R SETE DE ABRIL		00252		06	SAO PAULO			
PTICQ	00006641	L1P	TPR	C	172	17257098	18/12/73		998	19519453	MANAUS	SBEG AM	25/07/82	MG
	IGREJA PENTECOSTAL UNIDA DO BRASIL					R CEL PEREIRA DA SILVA		107			BELO HORIZONTE			
PTICR	00006448	L2P	SE	AC	500 S	000000003113	12/06/72		3061	61130456	SAD PAULO SP		29/09/83	SP
	TERRAFOTO S A ATIV AEROLEVANTAMENTO					R NOVA YORK		00833			SAO PAULO			
PTICS	00006536	L2P	SIC	AC	500-C	3114	13/03/81		3061	55064562	MARILIA	SSML SP	09/10/83	SP
	MAQUINAS AGRICOLAS JACTO S/A					R DR LUIZ MIRANDA		5			POMPEIA			
PTICT	00006411	L2P	SIC	BE	58 BARON	TH-173	24/07/81		2454	76075118	CASCADEL	SBCA PR	25/11/83	PR
	CASCADEL MAQUINA AGRICOLA LTDA					AV-BRASIL		04150		85800	CASCADEL			
PTICU	00006449	L2P	TPR	BE	58	000000TH 174	08/05/79		2449	002042348	SAD PAULO SBMT SP		23/03/83	SP
	ANTONIO PAULO ABATE					R.12 SETEMBRO		300		05160	02052	SAO PAULO		
PTICV	00006624	L1P	TPR	C	U206F	U20601856	06/12/72		1633	003784701	CORUMBA	SBCR MS	02/10/83	MS
	LUIZ ESTEVES PINHEIRO LACERDA					R AMERICA		00989			CORUMBA			
PTICW	00006742	L1P	TPR	C	177RG	177RG0253	22/07/81		1272	071607557	VITORIA	SBVT ES	24/02/83	ES
	PEDRO SCOPPEL					BAIRRO MATO DA PRAIA		5		29000	VITORIA			
PTICK	00006660	L1P	TPR	C	210-L	21059596	20/10/82		1724	239705886	GOIANIA	SBG0 GO	06/09/83	GO
	JORGE NOGUEIRA NETO					ALAMEDA DO BOTAFDGO		149		1305	S. CENTRAL-GOIAN			
PTICY	00006518	L1P	TPR	C	210-L	21059621	21/08/72		1724	013194348	SAD PAULO	SBMT SP	17/12/83	SP
	FABIO PESSOA TELLES DE MENEZES					R. PIAUI		00900			SAO PAULO			
PTICZ	00006703	L1P	TPR	C	182-P	000018261110	05/08/82		1338	06969620	FORTALEZA	SBFZ CE	29/06/83	CE
	CONSTRUTORA E INOBILIARIA PRIMA LTDA					AV OLIVEIRA PAIVA		1680		60000	FORTALEZA			
PTIDA	00006515	L1P	TPR	C	182-P	18261113	18/08/72		1338	003863241	CAMPO GRANDE	SBCG MS	31/03/83	MS
	PAULINO LUIZ DE BARROS					R. PERNAMBUCO		706			C. GRANDE			
PTIDB	00006566	L1P	TPR	C	182-P	182-61151	16/06/76		1338	005539050	CAXIAS DO SUL	SSCX RS	20/03/83	RS
	JAYME RONEO ROSSLER					R INDEPENDENCIA		620			FARROUPILHA			
PTIDC	00006525	L1P	TPR	C	182-P	18261221	25/10/77		1338	050013237	NOVA IGUAQU	SSNI RJ	05/02/81	RJ
	JOSE GOES FILHO					R. REPUBLICA DO PERU		00355		07	R. DE JANEIRO			
PTIDD	00006535	L2P	TPR	PA	PA-34-200	347250218	21/05/82		1812	035838058	SAD PAULO	SBMT SP	11/02/83	SP
	JOAO BARISTA MARQUES					R.43		110			14780	BARRETOS		

DEPARTAMENTO DE AVIACAO CIVIL
SUBDEPARTAMENTO TECNICO

REGISTRO AERONAUTICO BRASILEIRO
PI-1/103

DEZEMBRO DE 198 PAG - 197

*MARCA	CERTIF	CLAS	CAT	FB	MODELO	SERIE	INSC.	PROPR.	PMD	CPF/CGC	AERODROMO	REGISTRO	VAL.	IAM
*PROPRIETARIO					ENDERECO			COMPLEMENTO		CEP	CIDADE			UF
PTIDE	00006462	L1P	TPR	C	182-P	18261065	29/09/82		1338	214729801	GOIANIA	SBGO GO	02/08/81	PA
	LUIZ RICARDO ARROBAS				AV. SANTA TERESA			466		68540	REDENCAO			
PTIDF	00006484	L1P	TPR	C	182 P	000018261128	03/06/82		1338	065739401	GOIANIA	SBGO GO	31/05/83	MS
	WALTER SALES DE ALMEIDA				RUA DR. MANOEL TOMAZ			00506		79540	CASSILANDIA			
PTIDG	00006485	L1P	TPR	C	182 P	000018261098	11/09/72		1338	004510459	SAD PAULO	SBMT SP	02/04/83	PR
	FLAVIO MAIA CARDOSO				R ESPIRITO SANTO			1563			LONDRINA			
PTIDI	00006505	L1P	TU2	C	182-P	18261058	06/12/82		1340	04063772	ITAITUBA	SNH PA	10/04/83	PA
	POLACO TAXI AEREO LTDA				R. DR. HUGO DE MENDONCA			S.N		68180	ITAITUBA			
PTIDJ	00006461	L1P	TPR	C	182-P	0018261061	24/04/73		1338	003760351	SAD PAULO	SBMT SP	09/11/82	SP
	ORLANDO DE ALMEIDA				AV. MARGINAL			00650			SAO PAULO			
PTIUK	00006454	L1P	TPR	C	182	0018261004	26/07/77		1202	056882309	LONDRINA	S8LO PR	08/03/78	PR
	MARCO ANTONIO CORREA				R. JAGUAPIRITA			00012	03		CENTEN DO SUL			
PTIDL	00006471	L1P	TPR	C	182-P	18261115	30/04/82		1340	020866031	GOIANIA	SBGO GO	06/08/83	GO
	MARIO BEZERRA CAVALGANTE				R. TRES			00351	502	74000	GOIANIA			
PTIDM	00006481	L1P	TPR	C	182 P	18261107	09/02/82		1340	006231561	CORUMBA	SBCR MS	13/05/83	MS
	CASSIO LEITE DE BARROS E OUTRO				R. DOM AQUINO			1283		79300	CORUMBA			
PTIDN	00006444	L1P	TPR	C	172 L	000017260591	10/10/80		1043	015902868	PIRACICABA	SSYI SP	12/05/83	SP
	HEITOR GODOY DE MELLO				R BOA MORTE			1680			PIRACICABA			
PTIDO	00006522	L1P	TPR	C	182-P	18261038	29/04/80		1338	002754411	SAD PAULO	SBMT SP	04/05/83	GO
	JOAO FELIPE				R. TREZE SETOR GESTE			00860	15	OBL-B	GOIANIA			
PTIDP	00006487	L2P	SIC	C	310 Q	000031000458	18/08/80		2358	44813863	PIRACICABA	SSYI SP	10/11/83	SP
	M. DEDINI SA METALURGICA				AV MARIO DEDINI			201			PIRACICABA			
PTIDQ	00007132	L2P	TU2	PA	PA-31	31-831	12/01/82		2951	04614277	MANAUS	SBEG AM	07/12/83	SC
	RICO TAXI AEREO LTDA				R DO COMERCIO			1399			ITAPIRONGA			
PTIDR	00006483	L1P	TPR	C	182 P	000018261051	30/01/80		1338	011736691	PARANAIBA	SNPP MS	10/12/83	MS
	JOSE BARBOSA DE OLIVEIRA				R. MANOEL TOMAZ			00273			CASSILANDIA			
PTIDS	00006541	L2P	TU2	PA	PA-34-200	34-7250206	28/11/80		1812	04966495	BELEM	SBBE PA	03/05/83	PA
	TAXI AEREO DOURADO LTDA				AV DR FREITAS			2198		66000	BELEM			
PTIDT	00006506	L1P	TPR	BE	V-35-B	D-9355	07/08/72		1543	003859051	CAMPO GRANDE	SBCG MS	28/07/83	MS
	MAGNO MARTINS COELHO				AV AFONSO PENA			2404			CAMPO GRANDE			
PTIDU	00006437	L1P	TPR	C	182 C	00CTA02A 500	08/02/80		1202	089568071	GURUPI	SNFU GO	15/05/83	GO
	ONDINO RODRIGUES DE ARAUJO				RUA 4			2551			GOIANIA			
PTIDV	00006594	L1P	TPR	C	182-P	18261218	17/11/72		1338	060826370	LIVRAMENTO	RS	18/09/82	RS
	JOVITA ALBORNOZ SERRALTA				R ANDRADA			00891			S DO LIVRAMENTO			
PTIDW	00006611	L2J	SIC	HJ	HFB-320HAN	1052	10/01/80		9200	60889326	SAD PAULO	SBSP SP	19/03/83	SP
	QUIMICA INDUSTRIAL PAULISTA S/A				AV BRASIL			01802			SA PAULO			
PTIDX	00006537	L1P	TPR	C	182-P	18261009	09/02/77		1338	112056951	DOURADOS	SSDH MS	15/10/83	MT
	MALDECIR KALINK SEELEN				R. BDLIVIA			00275	06	62	NAVIRAI			
PTIDY	00006555	L2P	SIC	PA	PA 34 200	000347250230	26/10/77		1812	01036755	GOIANIA	SBGO GO	15/03/83	GO
	VIACAO ANAPOLINA LTDA				AL ODILON SANTOS			S/N			ANAPOLIS			
PTIEA	00006534	L1P	TPR	C	210-L	21059617	13/07/82		1724	012761158	L. PAULISTA	SSLB SP	01/02/83	SP
	ANTONIO ZILLO				RUA PEDRO N. LORENZETTI			180			L. PAULISTA			

DEPARTAMENTO DE AVIACAO CIVIL
SUBDEPARTAMENTO TECNICO

REGISTRO AERONAUTICO BRASILEIRO
PL-1/103

DEZEMBRO DE 198 PAG - 198

*MARCA	CERTIF	CLAS	CAT	FB	MODELO	SERIE	INSC.	PROPR.	PND	CPF/CGC	AERODROMO	REGISTRO	VAL.	IAM	UF	
*PROPRIETARIO						ENDERECO	COMPLEMENTO	CEP	CIDADE							
PTIEB	00006582	L1P	TPR	PA	PA-24-260	24-5021	28/05/82		1316	010403409	CASCADEL	SBCA	PR	19/07/83	PR	
					JUAO BAPTISTA DA CUNHA E OUTRO	RUA CASTRO ALVES		1824		85800	CASCADEL					
PTIEC	00006450	L2T	SIC	AC	681 B	00000006069	12/09/79		4313	59104273	SAO PAULO	SBSB	SP	02/04/83	SP	
					MERCEDES BENZ DO BRASIL S A	AV. ALFRED JURZYKOWSKI		562			SAO B. DO CAMPO					
PTIED	00006451	L2T	SIC	AC	681-B	0000006070	29/01/81		4313	62633813	SAO PAULO	SBSB	SP	17/03/83	SP	
					TRANSAR-TAXI AEREO	R. JORGE FALEIROS		00250			SAO PAULO					
PTIEE	00006452	L2T	SIC	AC	681-B	6071	05/09/78		4313	17262213	B. HORIZONTE	SBBH	MG	12/03/83	MG	
					CONSTRUTORA ANDRADE GUTIERREZ S/A	R. DOS PAMPAS		484		30000	BELO HORIZONTE					
PTIEG	00006526	L1P	TPR	BL	7GCBC	353-72	04/02/77		750	007922507	R. DE JANEIRO	SBRJ	RJ	02/09/81	RJ	
					EDUARDO DENARCHI DIFINI	R. HILARIO DE GOUVEIA		18		801	RIO DE JANEIRO					
PTIEH	00006516	L1P	TPR	C	172-L	17260676	27/11/74		1043	017856808	SAO PAULO	SBMT	SP	18/11/83	SP	
					ROBERTO DE OLIVEIRA BARONI	R. FREDERICO C. DE SOUZA		00097			ITAPETINGA					
PTIEI	00006475	L1P	TU3	C	172-L	17260590	01/10/82		1043	49868888	GUARATINGUETA	SBGW	SP	08/02/83	SP	
					AEROGALP TAXI AEREO LTDA	AEROPORTO EDU CHAVES				00125	12500	GUARATINGUETA				
PTIEJ	00004573	L1P	SIC	D	185-A	1850455	02/08/73		1451	52442563	MIRASSOL	SSMS	SP	28/06/73	SP	
					ALBATROZ AVIACAO AGRICOLA LTDA	AER. MUNIC. DE MIRASSOL		00606		14	1407	MIRASSOL				
PTIEK	00006578	L1P	TU2	BE	V-35-B	00000-9376	06/08/82		1543	04143483	SANTAREM			18/06/83	PA	
					TAXI AEREO RATINHO LTDA	R. DR. HUGO DE MENDONCA		S/ N			68180	ITAITUBA				
PTIEL	00006544	L1P	TPR	BE	V-35-B	D-9348	08/08/75		1543	015662378	CORN. PROCOPIO	SSCC	PR	08/04/83	PR	
					WILSON BAGGIO	R. DOS BANDEIRANTES		00433		00828	CORN. PROCOPIO					
PTIEM	00006596	L1P	SIC	PA	PA-28-180	28-7285297	03/08/82		1089	03198579	ARACATUBA	SBAU	SP	22/07/83	SP	
					EUCAFLORA REFLORESTAMENTO LTDA	AV. LUIZ PEREIRA BARRETO		498		00608	16100	ARACATUBA				
PTIEN	00006538	L1P	TPR	C	172-L	17260719	02/12/75		1043	063577411	CORUMBA	SBCR	MS	05/06/83	MT	
					ALMIR LIMA	R. MONTE CASTELO		00032			CORUMBA					
PTIEO	00006559	L1P	TU2	C	182 P	000018261189	09/08/82		1338	04359832	ITAITUBA	SNIH	PA	12/08/83	PA	
					GARDA TAXI AEREO LTDA	R. DR. HUGO DE MENDONCA		S/N			68180	ITAITUBA				
PTIEQ	00006504	L1P	TPR	C	182-P	18261199	04/08/72		1338	002642291	GOIANIA	SEGO	GO	02/04/83	GO	
					JOSE ALVES DE LIMA FILHO	R. DOIS		46			74000	GOIANIA				
PTIER	00003639	L1P	TPR	C	170-B	26034	09/10/80		998	016111008	RIO CLARO			10/05/83	SP	
					NEREU MANRIN	ROD RIO CLARO KM 1,5		S/N			13500	RIO CLARO				
PTIES	00004572	L1P	TU2	C	185-A	1850454	29/07/82		1451	04359345	ITAITUBA	SNIH	PA	12/02/83	PA	
					JANDAIA AEROTAXI LTDA	R. DR. HUGO DE MENDONCA		00045			68180	ITAITUBA				
PTIET	00004570	L1P	TU2	C	185-A	1850452	12/07/77		1451	05945050	BOA VISTA	SOBV	RR	25/06/81		
					TAXI AEREO SABA LTDA	AV MAJOR WILLIAN		1636			69300	BOA VISTA				
PTIEU	00006637	L2P	TPR	BE	95-B55	TC-1481	04/01/79		2268	006248538	SAO PAULO	SBSB	SP	17/02/83		
					JOAO DE MORAES BARROS	RUA CRISTOVAO DINIZ		82			01426	SAO PAULO				
PTIEV	00006607	L1P	TU2	C	210-L	21059655	09/12/82		1724	06933485	IMPERATRIZ	SBIZ	MA	03/11/83	MA	
					HEINGER TAXI AEREO LTDA	AEROPORTO MUNICIPAL					65900	IMPERATRIZ				
PTIEW	00006530	L1P	TPR	C	182-P	18261125	11/09/79		1338	002823835	SALVADOR	SBSV	BA	31/08/83	BA	
					FABIO BRANDAO DA SILVEIRA	R D L2 Q24 A						SALVADOR				
PTIEY	00006732	L1P	TPR	C	182 P	18261275	05/04/82		1340	086468997	VILA VELHA	SSVV	ES	16/06/83	ES	
					WILSON DE CASTRO BARBOSA	AV. GIL VELOSO		898			29100	VILA VELHA				

DEPARTAMENTO DE AVIACAO CIVIL
SUBDEPARTAMENTO TECNICO

REGISTRO AERONAUTICO BRASILEIRO
PL-1/103

DEZEMBRO DE 198 PAG - 199

MARCA	CERTIF	CLAS	CAT	FB	MODELO	SERIE	INSC.	PROPR.	PHD	CPF/CGC	AERODROMO	REGISTRO	VAL.	IAM	UF
* PROPRIETARIO						ENDERECO		COMPLEMENTO		CEP	CIDADE				
PTIEZ	00006562	L1P	TPR	C	182-P	18261263	02/04/81		1338	013973622	CALCOENE	SNCC AP	01/07/82		
	JOSE YAVARES DE SOUZA					S/END				68960	CALCOENE				A.
PTIFA	00006563	L1P	TPR	C	182-P	0018261266	04/04/77		1338	096677928	CAFELANDIA	SSCD SP	12/07/83		
	ORLANDO BAGGIO					R. CHOTEI ROTINDA		01182			CAFELANDIA				SP
PTIFB	00006666	L1P	TPR	C	182-N	18260220	25/05/81		1270	020093742	PORTO VELHO	SNDR RO	20/10/82		
	FRANCISCO VERAS DE ARAUJO					R.D. JOAO COSTA		930		78900	PORTO VELHO				RO
PTIFC	00006539	L1P	TPR	C	182-P	18261191	12/07/74		1338	003623361	DOURADOS	SSDH MS	16/12/82		
	ETALIVIO PENZO					RUA MAJOR CAPILE		1589			DOURADOS				MS
PTIFD	00006564	L1P	TU2	C	210-L	0021059649	30/05/80		1724	003948409	ITAITUBA	SNIH PA	08/10/83		
	JOSE CANDIDO DE ARAUJO					AV. GETULIO VARGAS		00404	02		ITAITUBA				PA
PTIFE	00006622	L1P	SIC	C	210-L	21059647	31/07/79		1724	92240688	PELOTAS	SBPK RS	23/11/83		
	REAL AGROP S.A-RURAL COMERC E IND					R PROF ARAUJO		01653			PELOTAS				RS
PTIFF	00006626	L2P	SIC	PA	PA-34-200	34-7250209	31/07/79		1812	17334574	B. HORIZONTE	SNZS MG	10/02/83		
	WALCAR TERRAPLANAGEM LTDA					R. PEDRO LESSA		216			30000	BELO HORIZONTE			MG
PTIFG	00006838	L2P	TPR	PA	PA23250	000000274808	03/11/82		2179	007287488	GOIANIA		30/11/83		
	JOAO EUCLYDES BORDON					R. BELA CINTRA		2271		01415	ITAIM	GO			SP
PTIFH	00006573	L2P	TPR	BE	58	TH-254	12/09/80		2449	016031168	PORTO FERREIRA		19/11/83		
	WALDEMAR LEPRI					RUA LUIZ GAMA		152			PORTO FERREIRA				SP
PTIFI	00006606	L1P	TU2	C	U206F	U2061834	23/07/82		1636	04360442	ITAITUBA	SNIH PA	03/12/83		
	CARAI TAXI AEREO LTDA					AEROP. DE ITAITUBA				68180	ITAITUBA				PA
PTIFJ	00006579	L1P	TPR	C	182-P	18261272	02/09/82		1338	068827651	CUIABA	SBCY MT	20/07/83		
	GETULIO VILELA DE FIGUEIREDO					R. MARANHAO		1019	10		SAD PAULO				SP
PTIFL	00006628	L1P	TU2	C	210-L	21059672	21/09/78		1724	14090039	RIO BRANCO	SBRB AC	29/10/83		
	TAXA TAXI AEREO XAPURI LTDA					TRAV TOMATURGO AZEVEDO		00058			RIO BRANCO				AC
PTIFN	00006571	L1P	TPR	C	177RG	177RG0234	07/08/79		1269	290119147	JACAREPAGUA	SBJR RJ	11/10/80		
	RAINUNDO PAULA DE ALBUQUERQUE					R LEOPOLDO MIGUEZ		00150	701		R DE JANEIRO				RJ
PTIFO	00006529	L1P	TPR	C	182-P	18261131	22/09/80		1338	004879296	CAMPO GRANDE	SBCG MS	18/02/83		
	MILTON DE AGUIAR RIBEIRO					R. OSCAR FREIRE		74	81		CERQUEIRA CEZAR				SP
PTIFP	00006869	L2P	TPR	PA	PA-31	31-809	20/04/82		2951	523415346	SAO PAULO	S8MT SP	27/08/83		
	PAULO MARTINS DE FREITAS					ITACICA		195		05470	SAO PAULO				SP
PTIFQ	00006509	L1P	I2	C	182-P	18261149	06/09/77		1338	47081567	CATANDUVA	SSKT SP	14/04/83		
	AER AEROC DE CATANDUVA					CAMPO DE POUSSO		00092	05		CATANDUVA				SP
PTIFS	00006699	L2P	TU2	PA	PA-34-200	34-7250236	11/03/81		1812	14674451	SALVADOR	SBSV BA	29/03/83		
	ATA-AEROTAXI ABAETE LTDA					AV.7 DE SETEMBRO, BLCA>		73/79	24		SALVADOR				BA
PTIFT	00006757	L2P	TPR	PA	PA-31	000031-848	03/02/81		2951	115473917	CURITIBA	SBCI PR	02/12/83		
	PAULO SPILLER					R DOS TONELLEIRGS		00130	201		RIO DE JANEIRO				RJ
PTIFV	00006652	L1P	TPR	PA	PA-28180	287205267	24/06/76		1089	000164623	FURTALEZA	CE	08/01/83		
	JOSE ALDIR ALEXANDRE					R. PAO DE VALDEVINO		01895			FURTALEZA				CE
PTIFW	00006668	L1P	TPR	C	182-P	18261185	13/04/82		1340	045288241	R. VERDE M. GR.	SNKV MS	20/09/83		
	EDIR CHAPARRO					R. GUIAS		706		79100	CAMPO GRANDE				MS
PTIFX	00006590	L1P	TPR	C	182-P	18261069	01/08/80		1338	014253978	CAMPINAS		23/09/83		
	JOSE GUILHERME CEZAR ANDRADE E OUTRO					R TREZE DE MAIO		00755	07		VALINHOS				SP

DEPARTAMENTO DE AVIACAO CIVIL
SUBDEPARTAMENTO TECNICO

REGISTRO AERONAUTICO BRASILEIRO
PL-1/103

DEZEMBRO DE 198 PAG - 200

MARCA	CERTIF	CLAS	CAT	FB	MODELO	SERIE	INSG.	PROPR.	PMD	CPF/CGC	AERODROMO	REGISTRO	VAL.	IAM	UF
*	PROPRIETARIO				ENDEREÇO			COMPLEMENTO		CEP	CIDADE				*
PTIFY	00000489	LIP	JPR	ST	SR-10-0	000000005717	17/01/73		1882	015247802	BUA VISTA	SBBV RR	14/10/73		RJ
	ILDEFONSO GARCIA LOPES					R RITA LUDDLF		00032		102	22440	RIO DE JANEIRO			
PTIGA	00004277	LIP	SIC	C	180	50771	15/01/76		1156	88429495	CARAZINHO	SSKW RS	08/04/83		
	AERO AGRICOLA GREHS LTDA					R 20 DE SETEMBRO		194			99500	CARAZINHO			
PTIGB	00004137	LIP	TPR	C	182-C	0000052720	07/08/75		1202	008767710	CARAZINHO	SSKZ RS	14/10/83		RS
	GILBERTO WIESEL					R.15 DE NOVEMBRO		176			99450	SELBACH			
PTIGC	00006565	LIP	TPR	C	182-P	182-60998	13/08/80		1338	006506092	SANTAREM		19/07/82		PA
	DALCIDO ALMEIDA					TRAV PROF J AGUSTINHO		00064		00192		SANTAREM			
PTIGD	00006533	L2T	SIC	BE	E90	1W-9	04/09/72		4582	59106013	SAO PAULO	SP	22/04/83		SP
	VOLKSWAGEN DO BRASIL S/A					EST M VIA ANCHIETA KM23					S B DO CAMPU				
PTIGF	00006690	LIP	SIC	C	210-L	21059716	24/11/82		1724	04757910	ITAITUBA	SNIH PA	03/07/83		PA
	AZA-INDUSTRIA E COMERCIO LTDA					R. NOVA DE SANTANA		302			68180	ITAITUBA			
PTIGH	00006632	LIP	TPR	C	210-L	21059679	02/03/82		1723	004766259	VILHENA	SBVH RO	09/09/83		RO
	ARISTIDES DE MELO					AEROP. DE VILHENA					78950	VILHENA			
PTIGI	00002573	LIP	TPR	BE	A-35	D-1948	27/10/80		1202	006828536	BRASILIA	SBBR DF	19/03/83		RJ
	HAROLDO VILLAR DE CARVALHO					AV. N. SRA. COPACABANA		209		707	22020	RIO DE JANEIRO			
PTIGJ	00006553	LIP	TPR	C	182 P	18261231	17/02/81		1338.	030944721	BELEM	SBBE PA	07/07/83		GO
	AMALIA ALENCAR SARDINHA E OUTRO					R. AVIACAO		10			77700	ARAGUACEMA			
PTIGK	00006886	LIP	TU2	C	210L	21059691	16/12/82		1723	05065313	ITAITUBA	SNIH PA	28/08/83		PA
	ARARA TAXI AEREO LTDA					PCA DA BANDEIRA		S.N			68180	ITAITUBA			
PTIGL	00006513	L2P	SIC	AC	500-S	3129	13/09/73		3061	07047251	FORTALEZA	CE	11/06/83		CE
	CIA DE ELETRICIDADE DO CEARA COELCP					AV VARAO DE STUART		02917		83		FORTALEZA			
PTIGH	00007170	LIP	TPR	PA	PA-24-260	00024-5028	26/03/76		1316	025260009	CAMPO DE MARTE		13/12/83		PR
	MIGUEL MOREIRA DE CARVALHO					R. JOAQUIM TAVORA		01336		14		CASCADEL			
PTIGN	00006612	LIP	TPR	BE	V-35-B	D-9379	30/11/72		1543	025800478	ARACATUBA	SSAU SP	02/09/83		SP
	JOSE FERNANDES TOZZI E OUTRO					R. CARLOS GOMES		00047			16100	ARACATUBA			
PTIGO	00006634	LIP	TU2	BE	A-36	E-357	27/10/81		1634	05048517	SANTAREM	SBSN PA	12/05/83		PA
	TAXI AEREO ITAUTUBA LTDA					R. FLORIANO PEIXOTO		575			68100	SANTAREM			
PTIGP	00006609	LIP	TPR	BE	V 35 B	09383	31/10/77		1543	015099858	BEBEDOURO	SP	25/03/83		SP
	ROBERTO BRUNIERA OLIVEIRA E OUTROS					R CEL JOAO MANOEL		1313			14700	BEBEDOURO			
PTIGQ	00006691	LIP	TPR	BE	V-35-B	D-9381	13/04/82		1543	802490008	CAMPO GRANDE	SBCG MS	10/11/83		SP
	JACINTO HONORIO SILVA NETO					R. HONDURAS		1058			01428	SAO PAULO			
PTIGR	00006934	L2P	TPR	PA	PA-31	000031-835	07/05/74		2951	004575238	SAO PAULO	SBMT SP	09/07/83		SP
	FLAVIO PINHO DE ALMEIDA					AV B FARIA LIMA		1885		8		SAO PAULO			
PTIGT	00006561	LIP	TPR	PU	56-C	CTAO-2A448	26/06/75		660	008853714	CAMP. GRANDE	SBKG PB	24/05/78		PB
	WALTER CORREIA DE BRITTO E OUTRO					AV FLORIANO PEIXOTO		1870			C GRANDE				
PTIGU	00006595	LIP	TPR	PA	PA-28R-200	28R7235189	14/05/80		1180	005363858	SAO PAULO	SBMT SP	04/06/83		SP
	NICOLAU DE MORAES B NETTO E OUTRO					R LIBERO BADARO		00158		08		SAO PAULO			
PTIGV	00006618	LIP	TPR	BE	V-35-B	D-9380	04/12/72		1543	007873618	SAO PAULO	SBMT SP	17/07/82		SP
	SAMIR JUBRAN					R. BARAO DE CAPANEMA		343			01411	SAO PAULO			
PTIGW	00006577	LIP	TPR	BE	A-36	E-356	27/08/82		1634	029584148	SAO PAULO	SBMT SP	01/07/83		SP
	OMAR DE CARVALHO CUNHA					R. DR. JOSE FOZ		2148			19100	PRES. PRUDENTE			

DEPARTAMENTO DE AVIACAO CIVIL
SUBDEPARTAMENTO TECNICO

REGISTRO AERONAUTICO BRASILEIRO
PL-1/103

DEZEMBRO DE 198 PAG - 201

MARCA	CERTIF	CLAS	CAT	FB	MODELO	SERIE	INSC.	PROPR.	PMD	CPF/CGC	AERODROMO	REGISTRO	VAL.	IAM
*PROPRIETARIO						ENDERECO		COMPLEMENTO			CEP	CIDADE		UF
PTIGX	00006532	LIP	SE	C	A188A	CTA02A506	24/09/82		1496	89672398	CRUZ ALTA	SSCW RS	08/11/83	RS
	BLITZ-PULVERIZACOES AEREAS LTDA.					R. BENJAMIN CONSTANT		814			98280	PANAMBI - RS		RS
PTIGV	00006560	LIP	TPR	C	180-H	0018052276	25/11/80		1270	004766501	TRES LAGOAS	SSIN MS	08/02/83	MS
	SILVIO OTTONI					AV. FILINTO MULLER		00195			TRES LAGOAS			MS
PTIGZ	00006598	LIP	TPR	C	182-P	18261256	06/07/82		1338	026938798	VILHENA	SBVH RU	01/10/82	SP
	ANTONIO JOSE ROSSI JUNQUEIRA VILELA					AV. SAO LUIS, CONJ. 718C		50	7		05805	SAO PAULO		SP
PTIHB	00006592	LIP	TPR	C	182-P	18261316	08/11/72		1338	013093668	CAMPO GRANDE	SBCG MS	10/11/83	SP
	DARCY CISNEIRO					R. GOITACAZES		00974			TUPA			SP
PTIHC	00006589	LIP	TPR	C	182-P	18261299	05/04/79		1338	076008366	UBERLANDIA	UBERLANDIA	17/03/83	MG
	HELTON CRUZ					R. GOIAS		592						MG
PTIHD	00006558	LIP	TPR	C	182 P	000018261302	24/09/80		1338	346701818	GOIANIA	SBGO GO	22/03/83	GO
	FRANCISCO ALVES DE SOUZA					RUA 57		00017			GOIANIA			GO
PTIHE	00006701	L2P	SIC	PA	PA-34-200	34-7250282	23/02/73		1812	92787118	PORTO ALEGRE	RS	08/12/83	RS
	HOSPITAL N SENHORA DA CONCEICAO S/A					AV FRANCISCO TREIN		596			PORTO ALEGRE			RS
PTIHF	00006734	LIP	TPR	C	182-P	000018261368	31/03/75		1338	004229081	CAMPO GRANDE	SBCG MS	03/06/83	MS
	EDOCLIDES CAVALHEIROS					R AUGUSTO MASCARENHAS		480			AQUIDAUANA			MS
PTIHG	00006621	L2P	TUZ	PA	PA-31-200	34-7250296	29/09/82		1812	03335676	GUIABA	SBCY MT	02/04/83	MT
	TANOMAT-TAXI AEREO N. DE M. GROSSO LTD					AEROP. MARECHAL RONDON		BOX10			78150	VARZEA GRANDE		MT
PTIHH	00006733	L2P	SIC	PA	PA-31	000000031800	17/06/82		2951	44989879	SAO PAULO	SBMT SP	06/07/83	SP
	CAMAPUA EMPREEND. E PARTICIP. S/C E/OU					AV. PERNAMBUCO		209			04641	SAO PAULO		SP
PTIHI	00006614	L2P	SIC	PA	PA-34-200	0034-7250334	15/07/77		1812	61099826	SAO PAULO	SBMT SP	07/04/83	SP
	CONSTRUTORA FERREIRA GUEDES S/A					R LIBERO BADARO		293	31	CJ31A	01009	SAO PAULO		SP
PTIHJ	00006605	L2P	SIC	BE	58	TH-256	27/11/72		2449	03489085	SAO PAULO	SBMT SP	05/03/83	SP
	CIA GUAPORE AGRO PECUARIA					AV ALEXANDRE GUSMAD		01125				SANTO ANDRE		SP
PTIHK	00006588	LIP	TPR	C	182-P	18261269	10/02/82		1340	005541209	GUIABA	SBCY MT	06/10/83	MT
	LUIZ BAGCHI SOBRINHO					AV. DA FEB		1320			78150	VARZEA GRANDE		MT
PTIHL	00006587	LIP	TPR	C	182-P	18261319	30/06/81		1338	147752719	CORUMBA	SBCR MS	02/12/82	PA
	RUY, SANT ANNA PULIDO E OUTRO					R. SOFIA IMBIRIBA		00431			68100	SANTAREM		PA
PTIHM	00006698	L2P	TPR	PA	PA-34-200	34.7250275	11/12/81		1905	134496803	RIO BRANCO	SBRB AC	03/08/83	MA
	JOAO ANTONIO RODRIGUES CORDEIRO					R. PARA		612			65900	IMPERATRIZ		MA
PTIHN	00006613	LIP	TPR	C	182-P	000018261318	02/06/76		1338	340962908	PRES. PRUDENTE	SP	30/10/83	SP
	JOSE MARIA GOMES DE MELLO					R. E. PEDRO TOLEDO		00135	12		SANTOS			SP
PTIHP	00006670	L2P	TPR	C	310-Q	31090529	10/12/81		2409	001939768	SAO PAULO	S8SP SP	12/08/83	SP
	CARLOS FERNANDO MALZONI E OUTROS					FAZ. AQUIDABAN					15990	MATAO		SP
PTIHS	00006678	L2P	SIC	BE	95-855	TC-1484	05/11/80		2268	01536408	GOIANIA	SBGO GO	15/10/83	GO
	SEBRA S/A					R. T-CINQUENTA E UN		00554			GOIANIA			GO
PTIHT	00006638	LIP	TPR	C	182-P	18261299	14/12/72		1338	003851821	CAMPO GRANDE	SBCG MS	27/01/82	MS
	FELIPE CANTALICIO BALBUENA					AV AFONSO PENA		1554			CAMPO GRANDE			MS
PTIHU	00006649	LIP	TPR	C	210-L	21059695	03/10/79		1724	000950958	CAMPD GRANDE	SBCG MS	15/12/83	MS
	CARLOS MAGNO COELHO DERZI					RVA 15 DE NOVEMBRO		428			CAMPD GRANDE			MS
PTIHV	00006684	LIP	TUZ	C	U206F	20601900	12/04/78		1633	04926138	MANAUS	S8EG AM	20/08/81	
	TAQUE-TAXI AEREO QUEIROZ LTDA					RVA FERREIRA PENA		755			69000	MANAUS		

DEPARTAMENTO DE AVIACAO CIVIL
SUBDEPARTAMENTO TECNICO

REGISTRO AERONAUTICO BRASILEIRO
PL-17103

*MARCA	CERTIF	CLAS	CAT	FB	MODELO	SERIE	INSC.	PROPR.	PMD	CPF/CGC	AERODROMO	REGISTRO	VAL.	IAM	UF
* PROPRIETARIO						ENDERECO	COMPLEMENTO			CEP	CIDADE				
PTIHW	00006597	LIP	TPR	C	182-P	18261359	08/09/82		1338	515012448	SAO PAULO	SBMT SP	02/08/80		SP
					BENEDITO RONALDO JULIAO	R. CAIO PRADO		181	112	01000	SAO PAULO				
PTIMX	14006697	LIP	TUZ	C	172-M	17261043	25/11/82		1043	08197840	RECIFE	SNRF PE	10/02/83		PE
					INDAIA TAXI AEREO LTDA	R. IMPERIAL-8-SAO JOSE		822		50000	RECIFE				
PTIHZ	00006708	LIP	SE	AC	S2R	00000001668R	04/05/78		3125	48356299	L. PAULISTA	SSLB SP	14/06/83		SP
					Z.L.-AVIACAO AGRICOLA LTDA.	RUD LENCOIS MACATUBA		261	KM116		L. PAULISTAS				
PTIIC	00006833	L2P	SIC	PA	PA-31	00000031-801	14/09/82		2951	61803045	SAO PAULO	SBMT SP	19/08/83		SP
					WISA ENGENHARIA LTDA	R. ARACAJU		213		01240	HIGIENOPOLIS				
PTIID	13008480	L2P	SIC	PA	PA-31-P	31P72	04/08/81		3536	87556601	BENTO GONCALVES	RS	18/12/82		RS
					IND. DE ARTEFATOS DE BARRACHA RINALDI	R. LUIZ ALEGRETTI		193		95700	BENTO GONCALVES				
PTIIE	00006984	LIP	I2	C	172-M	17261030	28/06/78		1043	83900951	FLORIANOPOLIS	SBFL SC	05/05/83		SC
					AER AEROC DE SANTA CATARINA			00981			FLORIANOPOL				
PTIIF	00006617	L2P	TU2	C	310-Q	31000543	13/05/80		2404	04614277	MANAUS	SBEG AM	01/03/83		AM
					RICO TAXI AEREO LTDA	AEROP. EDUARDO GOMES				69000	MANAUS				
PTIIG	00006616	LIP	TU2	C	182-P	18261308	12/08/82		1338	04200598	ITAITUBA	SNIH PA	15/04/83		PA
					TAXI AEREO PEPITA LTDA	R. DR. HUGO MENDONCA		S/N			68180	ITAITUBA			
PTIIH	00006675	L2P	TU2	PA	PA-23-250	274866	21/03/78		2179	03538808	GUIABA	SBCY MT	25/11/83		MT
					SCALA AER TAXI LTDA	R PONCE DE ARRUDA		1015			VARZEA GRANDE				
PTIII	00006846	L2P	SIC	PA	PA-31	000317300923	27/12/82		2951	61392445	SAO PAULO	SBMT SP	23/03/83		SP
					J.P. MARTINS AVIACAO LTDA	AV. OLAVO FONTOURA		780		01012	SAO PAULO				
PTIJJ	00007036	L2P	TPR	PA	PA-23-250	27-4854	24/05/79		2179	000507840	P. ALEGRE	SBPA RS	19/07/83		RS
					JULIO CARLOS CORSETTA	AV CEARA		01048			P ALEGRE				
PTIIK	00006749	L2P	TPR	PA	PA-31	00000031-853	02/09/81		2951	014634118	SAO PAULO	SBMT SP	03/04/83		SP
					FREDERIK LIEVIN DECLARCO	RUA AZEVEDO SOARES		988		00301, 03322	SAO PAULO				
PTIIL	00006591	LIP	TPR	BE	A24R	MC-138	23/05/78		1247	000373972	VERA CRUZ		10/09/83		SP
					AFFONSO CELSO POYART	R PIRACICABA		01401		43	SAO PAULO				
PTIIM	00006845	L2P	TPR	C	310-C	000031000520	28/09/81		2358	015230078	SAD PAULO	SBMT SP	27/09/83		SP
					ROBERTO DINIZ JUNQUEIRA	FAZ. BOA VISTA				14780	ORLANDIA				
PTIIN	00006721	LIP	TPR	AA	AA 5	AA50215	16/03/81		999	278453708	SAD PAULO	SBMT SP	27/08/83		SP
					GERALDO JOSE DENIS	R PEDRO DE TOLEDO		59			ITANHAEM				
PTIIO	00006575	LIP	TPR	PA	PA-18-150	18-8499	20/10/72		794	137668568	VERA CRUZ		16/09/76		SP
					JOSE DE MATOS DINIZ	R LUIZ OTTOBONI		530			VERA CRUZ				
PTIIP	00004598	LIP	SE	DO	DO-28A1	0000003000	11/08/77		2450	76650191	CURITIBA	SBBI PR	23/09/79		PR
					ESTEIO-ENG. E AEROLEVANTAMENTOS S/A	RUA REINALDO MACHADO		1151			CURITIBA				
PTIIO	00006664	L2J	SIC	LR	25-C	089	17/11/82		7045	47290887	SAD PAULO	SBSP SP	01/10/83		SP
					DS-EMPREENDE. E LOCACOES S.C LTDA	PCA JOSE GASPAR		134	03		01047	SAD PAULO			
PTIIS	00006764	L2P	SIC	PA	PA-31-P	000031P-79	11/10/76		3536	47066774	SAD PAULO	SBMT SP	21/01/83		SP
					COMERCIAL E EXP. T. MARNO S/A.	R. ARARQUARA		00686			CATANDUVA				
PTIIT	00006651	LIP	TU2	C	182-P	18261323	05/01/82		1340	239603536	GOIANIA	S8GD GO	09/10/83		MG
					SETE TAXI AEREO LTDA	AV MAJOR CARVALHO		27			PRATA				
PTIUU	00006801	L2P	SE	PA	PA 31	000000031852	09/05/73		2951	87110565	PORTO ALEGRE	RS	02/12/83		RS
					SERV AER ESPEC MED HOSP CONCEICAO LT	AV FRANCISCO TREIN		00596			PORTO ALEGRE				

DEPARTAMENTO DE AVIACAO CIVIL
SUBDEPARTAMENTO TECNICO

REGISTRO AERONAUTICO BRASILEIRO
PL-1/103

DEZEMBRO DE 198 PAG - 203

*MARCA	CERTIF	CLAS	CAT	FB	MODELO	SERIE	ENDERECO	INSC.	PROPR.	PMD	CPF/CGC	AERODROMO	REGISTRO	VAL.	IAN	UF	
*	PROPRIETARIO								COMPLEMENTO			CEP	CIDADE				
PTIIV	00006653	LIP	TU2	C	182-P	18261341	TRAV. JUSTO CHERMONTE	27/10/82		1338	04341483	ITAITUBA	SNH	PA	09/12/83	PA	
	DITA-DIAMANTE TAXI AEREO LTDA																
PTIIM	00006681	LIP	SIC	BE	A-36	E-358	FAZENDA GUAPORE	06/02/80		1634	03471281	SAO PAULO	SBMT	SP	26/10/83	MT	
	GUAPORE PECUARIA S/A-GUAPE																
PTIIX	00006636	LIP	TPR	C	182-P	0018261371	PCA DR ALCIDES P. GOMES	10/06/81		1338	196316428	R. DE JANEIRO	SBRJ	RJ	23/04/83	MG	
	CARLOS ROBERTO DE AZEVEDO																
PTIIV	00006635	LIP	SIC	BE	A-36	E-360	AV MEIA PONTE	14/12/72	03080	1634	33081712	GOIANIA	GO	31/03/83	GO		
	SOTREQ S/A DE TRATORES E EQUIPAMENTO																
PTIIZ	00006696	L2P	SIC	PA	PA-23-250	274842	R JOSE BISOL	27/08/73	520	2179	88610290	CAXIAS DO SUL	SSCX	RS	27/09/83	RS	
	MADEZATTI S/A IND. COMER. E AGROPC.																
PTIJA	00006679	L2P	SIC	C	310-Q	31000544	AV. FERNANDO C. COSTA	15/10/82	1263	2358	03021847	00635	CUIABA	SBCY	MT	25/09/83	MT
	TRESGINCO DISTR. DE AUTOMOVEIS LTDA																
PTIJB	00003838	LIP	TU2	C	180	50093	AV SETE DE SETEMBRO	06/02/81	790	1156	04743555	CONC. ARAGUAIA	SBA	PA	12/03/80		
	CARAJAS TAXI AEREO LTDA																
PTIJC	00006654	LIP	TPR	C	A-185-E	18502064	R. CASTELO BRANCO	12/05/81	S/N	1519	575843038	VILHENA	SBVH	RO	14/12/82	RO	
	JAIR DE LIMA																
PTIJD	00006640	LIP	SIC	BE	A36	E-361	AV. ATLANTICA	14/12/72	3716	1634	03477007	UBERABA	SBUR	MG	24/09/83	RJ	
	AGRO PECUARIA CERRO AZUL S/A																
PTIJE	00006656	L2P	TU1	BN	BN-2A-6	304	AV FRANKLIN ROOSEVELT	22/02/78	115	2861	42587923	1202	R DE JANEIRO		11/06/80	RJ	
	VOTEC TAXI AEREO S/A																
PTIJG	00006620	L2P	TU2	C	310-Q	31000506	EST. AER. EDUARDO GOMES	27/08/82	SN	2358	04614277	14	MANAUS	SBEG	AM	2/05/82	AM
	RICO TAXI AEREO LTDA																
PTIJH	00006623	L2P	TU2	C	310-Q	31000498	AEROPORTO SALGADO FILHO	19/04/79		2358	92893494	PORTO ALEGRE	SBPA	RS	19/10/83	RS	
	TASUL TAXI AEREO SUL LTDA																
PTIJI	00006644	LIP	TPR	PA	PA-28M-200	28R7335020	R. TAGIPURU	04/05/82	235	1180	083595558	41	SAO PAULO	SBMT	SP	31/03/83	SP
	FERNANDO ANTONIO NORONHA OLIVEIRA																
PTIJJ	00006676	LIP	TPR	PA	PA-32-300	327340011	R BENJAMIM CONSTANT	13/02/73	153	1543	007327968	1	SAO PAULO	SBMT	SP	22/07/83	SP
	OSWALDO LARA LEITE RIBEIRO																
PTIJK	00006747	LIP	TPR	PA	PA-28-235	28-7310006	RUA HARMONIA	06/10/80	1041	1316	226098228	CAMPO GRANDE	SBCG	MS	09/03/83	SP	
	ANTONIO RICARDO COUJO CITINO																
PTIJL	00009588	LIP	TPR	C	195	7723	AV. QUINZE DE NOVEMBRO	29/01/79	680	1519	033047368	802	MARINGA	SSMG	PR	06/03/82	PR
	CARLOS RODRIGUES																
PTIJM	00007666	LIP	SE	AC	S2K	000001670R	AV DUQUE DE CAXIAS	18/07/74	1667	3125	58417926	004/5	URUGUAIANA	RS	12/12/83	RS	
	COOP. DE AVIACAO AGRIC. URUGUAIANA LTD																
PTIJN	00006793	LIP	TPR	PA	PA-18-150	0000018-9002	R. FRANC. P. DA SILVEIRA	02/08/74	00019	794	137796138		SAO PAULO	SBMT	SP	29/10/82	SP
	RUBENS DIDEROT BARBIERO E OUTRO																
PTIJO	00007012	LIP	SIC	C	A-185-E	0018502078	AV. DO EMISSARIO	25/10/73	465	1519	03142189		ARACATUBA	SSAU	SP	10/01/75	SP
	AGRO PECUARIA SANTA ROSA S/A																
PTIJP	00006680	LIP	SE	C	A1888	18801008T	AERODROMO DE ITAPOLIS	11/02/78	00023	1496	52442563	02	ITAPOLIS	SSIS	SP	25/10/83	SP
	ALBATROZ AVIACAO AGRICOLA LTDA																
PTIJQ	00006650	LIP	SE	C	A1888	188010171	R TAMANDARE	01/10/80	394	1496	90915885		ALEGRETE	SSAL	RS	30/10/83	RS
	AVIACAO AGRICOLA MEDIANEIRA LTDA																

DEPARTAMENTO DE AVIACAO CIVIL
SUBDEPARTAMENTO TECNICO

REGISTRO AERONAUTICO BRASILEIRO
PL-1/103

DEZEMBRO DE 198 PAG - 204

MARCA	CERTIF	CLAS	CAT	FB	MODELO	SERIE	ENSC.	PROPR.	PMD	CPF/CGC	AERODROMO	REGISTRO	VAL.	IAM	UF
*	PROPRIETARIO					ENDERECO		COMPLEMENTO		CEP	CIDADE				
PTIJS	00006642	LIP	SE	AC	S2R	1672R	08/05/78		3125	48356299	L. PAULISTA	SSLB	SP	02/09/83	SP
	Z. L. - AVIACAO AGRICOLA	LTDA				ROD LENCÓIS MACATUBA		261		KM116	L PAULISTAS				
PTIJU	00006674	LIP	TPR	C	210-L	21059669	19/03/82		1724	015261628	GOIANIA	SBGO	GO	21/08/83	GO
	JOAO MARCHESI NETO					RUA 17		179		74000	GOIANIA				
PTIJV	00006930	L2P	SIC	PA	PA-31	000031-802	09/01/78		2951	61534327	SAD PAULO	SBSP	SP	01/06/83	SP
	NAVEGACAO MECA S.A.					R. TRAIPU		657			SAD PAULO				
PTIJW	00007228	LIP	TU2	PA	PA-32-300	32-7240001	11/07/77		1543	03111374	CUIABA	SBCY	MT	09/12/83	
	PROTAXI PRO GESTE TAXI AEREO	LTDA				AER MARECHAL RONDON		S/N		78150	VARZEA GRANDE				
PTIJX	00006700	LIP	TPR	BE	6-33	CD-1303	24/06/82		1497	002972751	S. J. R. PRETO	SSRE	SP	24/11/83	SP
	DAVID CARVALHO LIMA					R VOLUNTARIOS DE S.P		D3439		15100	S. J. DO R. PRETO				
PTIJY	00006695	LIP	TPR	C	182-P	18261526	30/08/76		1338	002057888	SAD PAULO	SBMT	SP	25/01/83	PR
	AMORACYR JOSE COSTA					R. SANTOS DUMONT		716		87100	MARINGA				
PTIJZ	00006750	LIP	TPR	C	180	0000050458	29/08/80		1156	172218978	SAD PAULO	SBNT	SP	24/06/83	SP
	FABIO ANTONIO FAGGION					R MANOEL MORAES PONTES		630			SAD PAULO				
PTIKA	00006758	L2P	TU2	BN	BN-2-A9	668	02/05/75		2860	04975421	BELEM	SBBE	PA	29/04/83	PA
	VOTEC-AMAZONIA TAXI AEREO	S/A				AEROP. JULIO CEZAR		00122		66000	BELEM				
PTIKB	00006837	L2P	SIC	PA	PA-23-250	27-7304951	06/06/73		2179	17164989	B. HORIZONTE	SBBH	MG	30/07/83	MG
	CONSTRUTORA TRATEX S/A					AV GUAICUI		43		30000	BELO HORIZONTE				
PTIKC	00007027	L2P	TU2	PA	PA-31P	31P7300114	26/03/82		3536	04614277	MANAUS	SBEG	AM	14/01/83	AM
	RICO TAXI AEREO LTDA					AEROP. EDUARDO GOMES				69000	MANAUS				
PTIKD	00006868	LIP	TPR	PA	PA-28-235	000287310008	17/01/80		1316	051343311	CAMPO GRANDE	SBCG	MS	30/01/83	MS
	NILO FERREIRA GONCALVES					R. BARAO DO RIO BRANCO		675		79200	AQUIDAUANA				
PTIKE	00006737	L2P	TU2	PA	PA-34-200	34-7350066	12/05/80		1905	04966495	BELEM	SBBE	PA	30/07/83	PA
	TAXI AEREO OURADO LTDA					AV. DR. FREITAS		2198		66000	BELEM				
PTIKF	00006685	LIP	TPR	PA	PA-28R-200	28R7335022	31/03/82		1179	146423101	CUIABA	SBCY	MT	16/09/83	MT
	PEDRO D'ABBADIA MACIEL					R. CANDIDO MARIANO		302		78000	CUIABA				
PTIKG	00006823	L2P	SIC	PA	PA-31	31-7300901	12/03/82		2951	61392445	SAD PAULO	SBMT	SP	05/05/83	SP
	J. P. MARTINS AVIACAO LTDA					AV. OLAVO FONTOURA		780		02012	SAD PAULO				
PTIKH	00005318	L2P	TU2	BE	65-88	LP-41	04/12/78		3992	99999999	CUIABA	SBCY	MT	24/04/82	MT
	SCALA AERO TAXI LTDA					R PONCE DE ARRUDA		1015			VARZEA GRANDE				
PTIKI	00006768	LIP	TPR	C	177RG	0177RG0315	02/09/77		1269	004256720	CAXIAS DO SUL	SSCX	RS	01/09/83	RS
	ROQUE AQUILINO ZATTI E OUTRO					R JOSE BISOL		00555			CAXIAS DO SUL				
PTIKJ	00006683	LIP	TPR	PA	PA-28-180	287305014	17/11/82		1089	093812288	SAD PAULO	SBMT	SP	29/03/83	SP
	ORLANDO NADIR FRANCO E OUTRO					R. CONTINENTAL		925		09700	S. B. DO CAMPO				
PTIKK	00007236	L2P	TU2	PA	PA-34-200	7250207	02/06/76		1812	05154828	ALTAMIRA	SBHT	PA	04/01/83	PA
	TAJE TAXI AEREO GANJAO LTDA					R GOV MAGALHAES BARATA					ALTAMIRA				
PTIKM	00006702	LIP	TPR	C	210-L	21059712	27/06/79		1724	002831421	GOIANIA		GO	30/07/83	GO
	GENESIO VIEIRA DE BARROS					AV 85		300		304	GOIANIA				
PTIKN	00006762	LIP	TPR	BE	V-35-8	00000-9417	12/01/81		1543	044623278	SAD PAULO	SBMT	SP	05/08/83	SP
	PEDRO MARTIN					R. DR. ARMILLO		00300			SAD PAULO				
PTIKP	00006720	LIP	SE	AC	S2R	00000001676R	11/08/76		3125	58241951	SAD PAULO	SP		10/09/83	
	AERO AGRICOLA CAICARA LTDA					R HENRIQUE ABLAS		12		11100	SANTOS				

DEPARTAMENTO DE AVIACAO CIVIL
SUBDEPARTAMENTO TECNICO

REGISTRO AERONAUTICO BRASILEIRO
PL-1/103

DEZEMBRO DE 198 PAG - 205

*MARCA	CERTIF	CLAS	CAT	FB	MODELO	SERIE	INSC.	PROPR.	PMD	CPF/CGC	AERODROMO	REGISTRO	VAL.	IAM	UF
*PROPRIETARIO						ENDERECO		COMPLEMENTO		CEP	CIDADE				
PTIKQ	00006948	L2P	SIC	PA	PA-34-200	34-7350144	08/05/74		1812		RIO DE JANEIRO	RJ	09/06/83		
	PERFORMANCE REP.		ADM CONSULTORIA LTDA			R. DA CONCEICAO		00105	19	1901	RIO DE JANEIRO	RJ			
PTIKS	00006931	L2P	SIC	PA	PA-23-250	27-7304947	15/08/73		2179		SAO PAULO	SBMT SP	08/04/77		
	AGROLASA-AGRO PECUARIA		LOS ANGELES			FAZENDA AGROLASA					DIAMANTINO	MT			
PTIKT	00006919	L2P	TPR	PA	PA-34-200	31-7350162	02/02/76		1812		SAO PAULO	SBMT SP	16/06/79		
	PAULO HEITOR ERNESTO ROBBIA					R. BENJAMIM CONSTANT		228			BROOKLIN	SP			
PTIKU	00006860	L1P	TPR	PA	PA-24-260	000000245027	11/04/79		1316		SANTA MARIA	SBSM_RS	19/08/79		
	ALDERIGO LORENZINI					R DR BOZANO		01346	03	10	SANTA MARIA	RS			
PTIKV	00006935	L2P	TPR	PA	PA-34-200	34-7350130	23/09/82		1812		GOIANIA	SBGO GO	09/07/83		
	MARCELO FREITAS QUEIROZ					R.T-48		396		401	S. BUENO-GOIANIA	GO			
PTIKW	00006782	L1P	TPR	BE	V-35-8	000000D-9419	23/04/73		1543		S. J. R. PRETO	SSRE SP	02/12/83		
	LUCIANO CARLOS DE FIGUEIREDO FERRAZ					TRV AVELINA DINIZ		27			SAO J RIO PRETO	SP			
PTILA	00006727	L1P	TPR	C	A 185 E	18502069	27/10/82		1519		CONC. ARAGUAIA	SBAA PA	24/03/83		
	FERNANDO AZAMBUJA DINIZ					R. TEODOMIRO PRUDENTE		191			68540 REDENCAO	PA			
PTILC	00006726	L2P	TU2	BN	BN-2A-9	000000000671	05/09/80		2860		R. DE JANEIRO	SBRJ RJ	06/08/83		
	RVO VOTEC SERVICOS AEREOS REGIONAIS S/A					AV. FRANKLIN ROOSEVELT		115	12		20021 RIO DE JANEIRO	RJ			
PTILD	00006731	L1P	TPR	C	182-P	000018261586	19/03/73		1338		CAMPO GRANDE	SBCG MS	24/07/83		
	SALUSTIANO THEODORO DE LIMA					AV CALOGERAS		01340			CAMPO GRANDE	MT			
PTILE	00006682	L1P	TU2	C	210-L	21059758	06/07/81		1724		ITAITUBA	SNH PA	20/12/82		
	CREPURI AERO TAXI LTDA					R. DR. HUGO MENDONCA		00390			68180 ITAITUBA	PA			
PTILF	00006686	L1P	TPR	C	182P	18261546	29/03/82		1340		B. HORIZONTE	SBBH MG	05/08/83		
	RUBENS DE AZEVEDO CARVALHO FILHO					R. ESPIRITO SANTO		629			30000 BELD HORIZONTE	MG			
PTILG	00006693	L1P	TPR	C	182-P	18261429	08/09/75		1338		BIRIGUI	SSBY SP	07/07/83		
	ALFREDO ZAMPIERI FILHO					R OSWALDO CRUZ		1	SL053		ARACATUBA	SP			
PTILH	00006689	L1P	TPR	C	182-P	18261438	16/05/78		1338		LONDRINA	SBLO PR	02/09/83		
	RENATO NOGUEIRA DE ASSIS GAYA					AV PARANA		297			86100 LONDRINA	PR			
PTILI	00006688	L1P	TPR	C	182 P	18261522	16/09/76		1338		CORUMBA	SBCR MS	18/02/83		
	RENE BARBOUR					S/END					78820 BARRA DO BUGRES	MT			
PTILJ	00006888	L2J	SIC	C	500	500-0057	14/05/81		5386		R. DE JANEIRO	SBRJ RJ	22/01/83		
	BRASIL HARRANT-ADM. BENS E EMPRES. LTD					R. DO RUSSEL		270	02		22210 RIO DE JANEIRO	RJ			
PTILK	00006710	L1P	SIC	C	177RG	000177RG0300	31/03/78		1269		LONDRINA	SBLO PR	29/08/83		
	COMPANHIA MULTI INDUSTRIAL					BR 369 ROD LOND	CAMBE	KM7			86100 LONDRINA				
PTILL	00006687	L1P	TPR	C	182-P	18261449	16/02/73		1338		CAMPO GRANDE	SBCG MS	08/01/83		
	LEONCIO DE SOUZA BRITO					R. DOM AQUINO		01481			CAMPO GRANDE	MT			
PTILM	00006725	L1P	SE	AC	S2R	00000001678R	17/07/79		3125		L. PAULISTA	SSLB SP	15/06/83		
	Z. L. - AVIACAO AGRICOLA LTDA					ROD LENCOIS MACATUBA		261	KM116		L PAULISTAS	SP			
PTILN	00006669	L1P	TPR	C	182-P	18261505	16/10/73		1338		PATROCINIO	SNYO MG	22/01/83		
	EDMUNDO COUTINHO AGUIAR					R. PRES. VARGAS		960			38740 PATROCINIO	MG			
PTILO	00006784	L1P	TPR	C	210 L	000021059744	29/04/80		1724		LONDRINA	SBLO PR	12/11/83		
	IVO VICENTINI E OUTRO					R FARRAPUS		00084		103	LONDRINA	PR			
PTILP	00006744	L1P	TPR	C	210-L	000021059729	12/11/82		1724		GOIANIA	SBGO GO	29/01/83		
	EULER CARNEIRO RODRIGUES					RUA 147		482			74000 S. MARISTA-GOIAN	GO			

DEPARTAMENTO DE AVIACAO CIVIL
 SUBDEPARTAMENTO TECNICO

REGISTRO AERONAUTICO BRASILEIRO
 PL-1/103

DEZEMBRO DE 198 PAG - 206

*MARCA	CERTIF	CLAS	CAT	FB	MODELO	SERIE	INSC.	PROPR.	PND	CPF/CGC	AERODROMO	REGISTRO	VAL.	IAM	UF
* PROPRIETARIO					ENDERECO			COMPLEMENTO	CEP	CIDADE					
PTILQ	00006759	L1P	TPR	C	182	18261540	26/04/78		1338	666877568	SAO PAULO	SBMT SP	07/01/83		SP
RODRIGO ALVARES MONTEIRO E OUTRO															
PTILR	00006893	L1P	SIC	C	210-L	0021059776	24/07/81		1724	62063177	PIRACICABA	SSYI SP	03/05/83		SP
SAFRA LEASING S/A															
PTILS	00006805	L1P	TPR	C	182	000018561590	26/12/78		1202	086959621	GOIANIA	SBGO GO	10/12/82		GO
SERGIO RAMOS CAIADO E OUTRO															
PTILT	13007030	L1P	TPR	PA	PA-28-235	287210019	26/08/82		1316	179017311	PONTA PORA	SBPP MS	01/09/83		MS
LANDOLFO FERNANDES ANTUNES															
PTILU	00006769	L1P	TPR	PA	PA-28R-200	28R7335113	08/01/80		1180	071265228	BOTUCATU	SSBK SP	19/02/83		SP
LUIZ CORRADO CAGLIARI															
PTILV	00006917	L2P	TPR	PA	PA-39	000039-155	03/02/77		1633	003333529	CASCADEL	SBCA PR	04/01/83		PR
ADOLFO CORTESE															
PTILW	00006799	L1P	TPR	C	177 B	17701812	15/04/81		1134	123258566	ARAGUARI	SNAG MG	02/04/83		MG
JOAO NUNES DE LIMA E OUTRO															
PTILX	00006949	L2P	TPR	PA	PA-34-200	34-7350168	27/08/73		1812	004022731	CAMPO GRANDE	SBCG MS	01/06/74		MT
GABRIEL ABRAO															
PTILY	00006752	L2P	TU2	C	310-1	CTA02A-494	19/06/80		2313	15189020	SALVADOR	SBSV BA	26/02/83		BA
BATA-BAHIA TAXI AEREO LTDA.															
PTINA	00006827	L2P	SIC	C	310-Q	300-0674	30/04/74		2358	19183433	B.HORIZONTE	SBBH MG	04/11/83		MG
MAP-MINAS ADMINIS.E PARTICIPACDES															
PTIND	00007878	L1P	TPR	C	180J	0018052287	28/12/74		1270	013537648	SAO PAULO	SBMT SP	08/09/83		SP
GERALDO COMBRA															
PTINE	00006947	L1P	TPR	PA	PA-28-235	28-7310014	07/12/79		1316	004191411	CORUMBA	SBCR MS	04/12/83		MS
FERNANDO MOTA CARNEIRO															
PTINF	13006855	L2P	SIC	PA	PA31	31-842	01/07/82		2951	47193149	SAO PAULO	SBMT SP	26/08/83		SP
SUDAMERIS-ARRENDAMENTO MERC. S.A															
PTING	00006858	L2P	SIC	C	310Q	00001300662	18/08/82		2358	47847314	FERNANDOPOLIS	SSFD SP	17/05/83		SP
FRIGORIFICO VALE DO RIO GRANDE S/A															
PTINH	00006850	L2P	TPR	BE	95B55	000000IC1525	17/07/78		2268	012085436	GOIANIA	SBGO GO	05/12/82		GO
UMBERTO DE OLIVEIRA PETERSEM															
PTINI	00006778	L2P	TU1	BN	BN-2A-9	000000000670	17/04/73		2860	33034794	R.DE JANEIRO	SBRJ RJ	27/07/83		RJ
VOTEC TAXI AEREO S/A															
PTIJJ	00006718	L1P	TPR	C	182-P	18261509	25/02/82		1336	234381938	CAMPO GRANDE	SBCG MS	22/11/83		SP
JOSE DARCY CARDOSO															
PTIMK	00006712	L1P	TPR	C	182-P	000018261513	17/06/82		1338	010222459	CANPO MOURAO	SSHD PR	26/08/83		PR
ROSALINDO MANSUETTO SALVADORI															
PTIML	00006714	L1P	SE	C	A188B	00018801022T	01/03/73		1496	52442563	MIRASSOL	SSMS SP	29/10/83		SP
ALBATROZ AVIACAO AGRICOLA LTDA															
PTIMM	00006704	L2P	TPR	PA	PA-30	00CTA-024507	16/08/77		1634	028166108	SAO PAULO	SBMT SP	10/11/83		SP
HEITOR BOTTURA															
PTIMO	00006821	L1P	TU2	C	210-L	000021059829	28/06/82		1724	044650161	GOIANIA	SBGO GO	09/10/83		GO
WELLINGTON DE SOUZA E OUTRO															

DEPARTAMENTO DE AVIACAO CIVIL
SUBDEPARTAMENTO TECNICO

REGISTRO AERONAUTICO BRASILEIRO
PL-1/103

DEZEMBRO DE 198 PAG - 207

MARCA	CERTIF	CLAS	CAT	FB	MODELO	SERIE	INSC.	PROPR.	PMD	CPF/CGC	AERODROMO	REGISTRO	VAL.	IAH
* PROPRIETARIO						ENDERECO	COMPLEMENTO			CEP	CIDADE	CIDADE		UF
PTIMP	00007011	LIP	SIC	C	210-L	21059762	04/07/79		1724		ARACATUBA	SSAU SP	05/07/83	
	AGRO PECUARIA SAO JOSE S/A					R PRUDENTE DE MORAIS		00008	04	411	16100	ARACATUBA		SP
PTIMQ	00007200	LIP	SIC	C	206-F	20601886	08/07/75		1633		ARACATUBA	SSAU SP	31/05/83	
	RIO FONTOURA AGRO PECUARIA S/A					AV IPIRANGA		919	14		01039	SAO PAULO		SP
PTIMR	00006814	LIP	TPR	C	182 P	000018261734	09/04/79		1338		CUIABA	SBCY MT	14/05/83	
	JOAO CARLOS RIVERA					R ARTUR BERNARDES		00110	02	204	VARZEA	GRANDE		MT
PTIMS	00006736	LIP	TPR	C	182 P	18261633	16/07/81		1338		CACERES	SNKB MT	28/01/83	
	ALBERTO NONATO JUNIOR E OUTROS					R.OSVALDO CRUZ		21	01		15130	MIRASSOL		SP
PTINT	00006707	LIP	SIC	C	182-P	000018261516	24/10/75		1338		CORUMBA	SBCR MS	24/10/83	
	TRANSVAPI COGRASA S/A TERRAPL.CONST.					AV. MAL-MARIO GUEDES		00220				JAGUARE		SP
PTIMJ	00006730	LIP	TPR	C	182 P	18261697	02/05/77		1338		ARACATUBA	SSAU SP	31/05/83	
	OLAVO AGUIAR PAIVA					R. 13 DE MAIO		725			78500	RONDONOPOLIS		MT
PTIMV	00006910	LIP	TPR	C	182-P	0018261725	26/12/79		1338		P.DE CALDAS	SBCP MG	08/05/83	
	JOSE PAULO MONTEIRO VELELA					R.CIRILO SILVA		00008				POCOS DE CALDAS		MG
PTIMW	00006812	LIP	TU2	C	182 P	18261728	06/12/82		1340		ITAITUBA	SNH PA	26/11/83	
	COXIM TAXI AEREO LTDA					R.NOVA DE SANTANA		290			68100	ITAITUBA		PA
PTIMX	00006834	LIP	TPR	C	182-P	18261700	25/07/80		1338		ARACATUBA	SSAU SP	20/10/83	
	OTAMIRO CIDRAD DE OLIVEIRA					FAZ ALDEIA		S/N			38260	S F DE SALES		MG
PTIMY	00006715	LIP	SIC	C	182-P	000018261474	31/03/80		1338		R. DE JANEIRO	SBRJ RJ	12/06/83	
	COMPANHIA TEXTIL SAO JOANENSE					R. SENADOR ALENCAR		95	8	804	20921	RIO JANEIRO		RJ
PTIMZ	00006906	LIP	TPR	C	210-L	0021059860	26/07/73		1724		ARACATUBA	SSAU SP	12/02/83	
	OSCAVO AGUIAR RIBEIRO					R LUIZ PEREIRA BARRETO		538				ARACATUBA		SP
PTINA	00006740	LIP	TPR	C	172 M	000017260763	21/05/80		1043		B.HORIZONTE	SNZS MG	30/12/77	
	HELIO MARIO NEVES P OLIVIRA CUTRO					R RIO GRANDE DO NORTE		1164			30000	BELO HORIZONTE		MG
PTINB	00006756	LIP	TPR	C	186-P	0018261551	05/10/81		1338		IMPERATRIZ	SBIZ MA	09/06/83	
	FRANCISCO DAS CAHAGAS SILVA E OUTRO					AER DE UBERLANDIA		S/N			38400	UBERLANDIA		MG
PTINC	00006729	LIP	TPR	C	182 P	000018261594	29/05/79		1338		ITUIUTABA	SNTB MG	06/12/83	
	MIGUEL JACOB					R QUARTOZE		00189				ITUIUTABA		MG
PTINE	00006854	LIP	TPR	C	182P	18261454	18/05/82		1340		PENAPOLIS	SSPO SP	15/10/83	
	LUIZ ARNALDO FARINA NITSCH					USINA QUATA					19780	QUATA		SP
PTINF	00006818	LIP	TPR	C	182 P	000018261564	31/10/79		1338		CAMPO GRANDE	SBCG MS	15/12/83	
	HEITOR AZUAGA AIRES DA SILVA					R DOM AQUINO		1602			79100	CAMPO GRANDE		MS
PTING	00006815	LIP	TPR	BE	V-35-B	9-444	18/03/82		1543		CAMPO GRANDE	SBCG MS	22/12/82	
	ANTONIO MORAES DOS SANTOS					R.DA BAHIA		00470			79100	CAMPO GRANDE		MS
PTINH	00006751	LIP	TPR	C	180J	0078052299	07/07/82		1270		CURUMBA	SBCR MS	04/11/83	
	WILSON DE MORAES RODRIGUES					R. SILVA JARDIM		1115			79300	CURUMBA		MS
PTINI	00006849	LIP	TPR	C	182-P	000018261737	09/01/76		1338		CACERES	SNKB MT	16/04/83	
	ALFREDO DE SALLES GRACA					R RIACHUELO		00587	07			CACERES		MT
PTINK	00006978	LIP	SE	AC	S2R	1692R	08/06/75		3125		ITANHAEM	SSIM SP	10/09/83	
	AERO AGRICOLA CAICARA LTDA					R HENRIQUE ABLAS		12			11100	SANTOS		
PTINL	00006852	LIP	SIC	C	210L	000021059766	08/06/73		1724		SAD PAUL	SBMT SP	29/10/83	
	CIA AGROPECUARIA NOROESTE					R JOSE BONIFACIO		93	3A	CJ031	61403325	S PAUL		SP

DEPARTAMENTO DE AVIACAO CIVIL
SUBDEPARTAMENTO TECNICO

REGISTRO AERONAUTICO BRASILEIRO
PL-1/103

DEZEMBRO DE 198 PAG - 209

MARCA	CERTIF	CLAS	CAT	FB	MODELO	SERIE	INSC.	PROPR.	PMD	CPF/CGC	AERODROMO	REGISTRO	VAL.	IAM	UF
PROPRIETARIO						ENDERECO	COMPLEMENTO			CEP	CIDADE				
PTIOI	00006789	L2P	TPR	C	310 Q	000031000686	30/04/73		2404	007556058	SÃO PAULO SP		30/04/83		SP
	VICENTE MAMMANA NETO														
PTIOJ	00006865	L1P	TPR	C	210-L	000012059838	09/11/78		1724	012383298	VOTUPORANGA SSVU SP		02/07/83		SP
	JUVENAL DOMINGOS MARTINS LOPES														
PTIOK	00007026	L1P	TU2	C	182-P	18261858	23/11/82		1338	21084389	T.OTONI SNTF MG		30/09/83		MG
	TAFI TAXI AEREO FILADELFIA LTDA														
PTIOM	00007090	L2P	TU2	AC	680-F	000001061-59	06/12/73		3800	00330241	BRASILIA SBBR DF		02/04/75		DF
	BRASILIA TAXI AEREO LTDA														
PTION	00006831	L1P	TPR	C	177-B	17701875	20/09/82		1134	051293206	PARA DE MINAS SNPA MG		14/04/83		MG
	FRANCISCO FERREIRA														
PTIOO	00006843	L2P	SIC	PA	PA-23-250	0027-7304975	05/09/80		2179	87155461	PORTO ALEGRE SBPA RS		11/01/83		RS
	LEASING SUL S/A ARREND.MERCANTIL														
PTIOP	00006897	L2P	SIC	PA	PA-31	31-7300938	20/08/82		2951	08685729	JOAO PESSOA SBJP PB		03/09/83		PB
	IND.E COM.DE TELAS S.A - NORTELAS														
PTIOQ	00006925	L1P	SIC	PA	PA-28R-200	28R7335139	29/09/81		1180	19310309	VARGINHA SSVG MG		04/06/83		MG
	MAROIL LTDA.														
PTIOR	00006952	L1P	I2	PA	PA-28-140	28-7225279	06/09/73		976	03112307	CUIABA SBCY MT		26/05/83		MT
	EPAN-ESC.PREP.AV.MATOGROSSENSE LTDA														
PTIOS	00006874	L2P	TPR	BE	V35B	00000009461	19/08/81		1543	054413158	CAMPO GRANDE SBCG MS		03/06/83		SP
	MICHELE IUDICE														
PTIOT	00007082	L1P	SIC	C	210-L	000021059968	29/11/77		1724	60627346	SÃO PAULO SBMT SP		12/11/83		SP
	BETUMARGO S/A ENGENHARIA IND E COM														
PTIOU	00006899	L2P	TPR	PA	PA-34-200	34-7350154	22/12/80		1812	048533266	B.HORIZONTE SBBH MG		04/09/83		MG
	PAULO ROBERTO PENIDO DE TOLEDO														
PTIOV	00007413	L1P	I2	PA	PA-18-150	S/END 18-9003	19/04/74		794	27071521	C.ITAPEMIRIM SSKI ES		08/03/83		ES
	AER AEROC.DE CACHOEIRO DE ITAPEMIRIM														
PTIOW	13006835	L2P	SIC	PA	PA-23-250	0000027-4839	29/10/81		2179	46570800	CAXIAS DO SUL SSCX RS		10/09/83		SP
	CIA.REAL DE ARRENDAMENTO MERCANTIL														
PTIOX	00006870	L1P	TPR	C	182-P	000018261743	20/06/73		1338	004011371	AQUIDAUANA SSAH MS		21/10/83		MT
	NELSON SCAFF														
PTIOY	00006786	L1P	TU2	C	182 P	18261796	12/05/82		1340	04743555	CONC.ARAGUAIA SBAA PA		23/09/83		PA
	CARAJAS TAXI AEREO LTDA														
PTIOZ	00006848	L2P	SIC	BE	E55	0000000TE901	23/07/82		2404	33059908	CURITIBA SBCT PR		27/04/83		PR
	EBEC ENG. BRAS. DE CONSTRUÇOES S/A														
PTIPA	00006912	L1P	TU2	C	210-L	0021059848	06/08/82		1724	04345591	JACAREACANGA SBK PA		17/05/83		PA
	JACAREACANGA TAXI AEREO LTDA														
PTIPB	00006879	L2P	SIC	C	310 Q	310Q-0729	16/02/82		2409	15661374	SALVADOR SBSV BA		24/03/83		BA
	KIEPPE INVESTIMENTOS LTDA														
PTIPC	00007333	L1P	SIC	PA	PA-18A-150	18-4304	22/03/74		794	04905329	PORTEL SNET PA		18/02/77		PA
	COMPANHIA AMAZONAS MAD E LAMINADOS														
PTIPD	00006851	L1P	TPR	PA	PA-282-35	000287310095	01/10/80		1316	107680171	CAMPO GRANDE SBCG MS		30/10/83		MT
	GERSON PEREIRA BRANDAO														

DEPARTAMENTO DE AVIACAO CIVIL
SUBDEPARTAMENTO TECNICO

REGISTRO AERONAUTICO BRASILEIRO
PL-1/103

DEZEMBRO DE 198 PAG - 210

*MARCA	CERTIF	CLAS	GAT	FB	MODELO	SERIE	INSC.	PROPR.	PMD	CPF/CGC	AERODROMO	REGISTRO	VAL.	IAN	UF
*PROPRIETARIO						ENDERECO		COMPLEMENTO		CEP	CIDADE	CIDADE			
PTIPE	00006863	LIP	TPR	PA	PA-28-235	28-7310077	02/02/82		1316	132218171	GOIANIA	SBGO GO	26/04/83		GO
	EDVALDO MACIEL DANTAS RUA 1059, QD-132, LOTE														
PTIPF	00006785	LIP	TPR	C	210 L	000021059826	25/04/73	RA 29	1724	004804366	UBERABA MG	UBERABA		09/06/83	MG
	GARINBALDI ADRIANO DA SILVA AV LEOPOLDINO DE DILVEI														
PTIPG	00006804	LIP	TPR	C	182 P	000018261641	16/08/77	1595	1338	18677492	PIRACICABA SSI SP	BELO HORIZONTE		27/08/83	MG
	METALUR FLORESTAL S A RUA CURITIBA														
PTIPH	00006890	LIP	TPR	C	182-P	000018261650	07/06/82	00354	1338	312788848	SAO PAULO	SBMT SP	27/05/83		SP
	LUIS ROBERTO CARDOSO R. FLORIANO PEIXOTO														
PTIPI	00006816	LIP	TPR	C	182 P	000018261665	22/11/82	410	1338	011628886	VILA VELHA SSVV ES	RESPLENDOR		10/09/83	MG
	RENATO LADEIRA VILAS R.1 DE MAIO														
PTIPJ	00006773	LIP	TPR	C	182-P	0018261704	04/04/78	02404	1338	003859721	CAMPO GRANDE SBCG MS	CAMPO GRANDE		25/05/83	MT
	WILSON COELHO AV.AFONSO PENA														
PTIPK	00006796	LIP	TPR	C	182-P	18261789	13/04/82	580	1338	133282129	CURITIBA	SBCT PR	13/01/83		PR
	ARY JACOBS R.UBALDINO DO AMARAL														
PTIPL	00006797	LIP	TU3	C	182 P	000018264795	29/09/81		1338	04139515	ITAITUBA	SNIH PA	10/03/83		PA
	TAXI AEREO INDIV.MARCO A.RICI CORREA AEROP.DE ITAITUBA														
PTIPH	00006767	LIP	TU2	C	182-P	18261707	01/04/81	790	1338	04743555	CONC.ARAGUAIA SBAA PA	CONC.ARAGUAIA		17/09/81	PA
	CARAJAS TAXI AEREO LTDA AV.SETE DE SETEMBRO														
PTIPN	00006950	LIP	TPR	PA	PA-28-235	28-7310112	13/03/75	00109	1316	149839158	DOURADOS	SSDH MS	22/11/80		MT
	ANTONIO DIAS SOBRINHO S/ END.														
PTIPO	00006973	L2P	SIC	PA	PA-31	31-7300948	06/05/82	105	2951	01552504	GOIANIA	GOIANIA		30/01/83	GO
	VIACAO ARAGUARINA LTDA AV INDUSTRIAL														
PTIPP	00006960	LIP	SIC	BE	A 36	00000000E425	06/09/73	727	1634	01535210	GOIANIA	GOIANIA		31/12/81	GO
	METAIS DE GOAIS SA METABO AV.SANTOS DUMONT														
PTIPQ	00007135	L2P	TPR	C	340	340-0110	27/02/80	807	2710	609036198	SAO PAULO	SBMT SP	21/09/83		SP
	JEFERSON ARAUJO DE ALMEIDA AV PAULISTA														
PTIPR	00007134	L2P	SIC	PA	PA-31	317300945	19/04/79	218	2951	72546682	TUPA	TUPA		26/06/83	SP
	IRMAOS HIRANO LTDA RUA CHERENTES														
PTIPS	00006877	LIP	TPR	PA	PA-28R-200	0028R7335149	19/06/75	00205	1180	004771256	UBERABA MG	UBERABA		06/08/83	MG
	RUI BARBOSA DE SOUZA AV SANTOS DUMONT														
PTIPT	00006828	LIP	TPR	C	172-P	000017261007	28/05/73	1192	1043	004928761	CORUMBA	SBCR MS	18/10/83		MS
	NAUDI DE BARROS R.AMERICA														
PTIPU	00006920	L2P	TPR	PA	PA-23-250	27-4844	18/05/82	221	2179	062421117	SAO PAULO	SBMT SP	20/11/82		RJ
	ELIAS LINS DE MELO RUA DO COMERCIO														
PTIPV	00006885	LIP	TPR	C	182-P	000018261880	06/12/82	1366	1338	03329877	CORUMBA	SBCR MS	17/02/83		MS
	ETAPA EMP.TAXI AEREO PANTANAL LTDA R.DELAMARE														
PTIPW	00006824	LIP	TPR	C	172 M	000017261523	08/06/81	01378	1043	089068401	DOURADOS	SSDH MS	07/07/83		MS
	THOMAS JERIEL OWENS R.MARCELINO PIRES														
PTIPX	00006847	LIP	TU2	C	182-P	18261870	02/12/82	45	1340	04359345	ITAITUBA	SNIH PA	17/12/83		PA
	JANDAIA AEROTAXI LTDA R.DR. HUGO DE MENDONCA														
PTIPY	00006866	LIP	TPR	C	182-P	000018261863	13/11/80	00097	1338	125522401	GURUPI	SNFU GO	02/12/83		GO
	ALUISIO DE SOUZA COSTA E OUTROS R CINCO ESQ AV S PAULOS														

DEPARTAMENTO DE AVIACAO CIVIL
SUBDEPARTAMENTO TECNICO

REGISTRO AERONAUTICO BRASILEIRO
PL-1/103

DEZEMBRO DE 198 PAG - 211

*MARCA	CERTIF	CLAS	CAT	FB	MODELO	SERIE	INSC.	PROPR.	PMD	CPF/CGC	AERODROMO	REGISTRO	VAL.	IAM	*UP	
*PROPRIETARIO						ENDERECO	COMPLEMENTO	CEP	CIDADE							
PTIPZ	00006889	LIP	TU2	C	210-L	000021059882	21/11/74		1724	46598850	S. J. R. PRETO	SSRE SP	10/12/83			
					TAXI AEREO RIOPRETENSE LTDA	R VOL DE SAO PAULO		3066	4	407	15100	SAO PAULO			SP	
PTIQA	00006864	LIP	TPR	C	A185F	000018502164	07/07/82		1509	296518087	CAMPO GRANDE	SBCG MS	10/02/83			
					FLAVIO AUGUSTO COELHO DERZI	RUA 15 DE NOVEMBRO		00428			79100	CAMPO GRANDE			MS	
PTIQB	00006873	LIP	TPR	C	182-P	18261798	13/07/82		1338	013203948	ARACATUBA	SSAU SP	05/05/83			
					FABIO PEREIRA DE MORAIS	RUA BANDEIRANTES		686			16100	ARACATUBA			SP	
PTIQC	00006861	LIP	TU2	C	182-P	18261680	05/02/82		1340	04261475	ITAITUBA	SNIH PA	17/08/83			
					PAI VELHO TAXI AEREO LTDA	TRV. VICTOR CAMPOS		152			68180	ITAITUBA			PA	
PTIQD	00006822	LIP	TPR	C	172 M	000017261542	22/05/73		1043	015340687	VOLTA REDONDA	RJ	09/05/83			
					PEDRO FERNANDO SILVA MONTEIRO	AV JOAQUIM LEITE		00160	03	306		BARRA MANSA			RJ	
PTIQE	00007139	LIP	TU2	C	210L	21059948	06/08/82		1723	04344966	ITAITUBA	SNIH PA	07/08/83			
					JACANA TAXI AEREO LTDA	PCA DO AEROPORTO		S.N			68180	ITAITUBA			PA	
PTIQF	00006907	LIP	TPR	C	C 182 P	18261662	18/09/74		1338	068766251	C. GRANDE	SBMT MT	06/07/83			
					ANTONIO MARCOS DE QUEIROZ PEREIRA	RUA ANHANDUY		477			79100	CAMPO GRANDE			MT	
PTIQH	00007301	L2P	TPR	BX	8-206-S	08-206-080	19/05/75		3375	006325948	SAO PAULO	SBMT SP	09/09/83			
					JORGE WOLNEY ATALAIA	R DOS INGLESES		00308				SAO PAULO			SP	
PTIQI	00006842	LIP	TPR	C	182-P	000018261690	17/10/80		1338	005111708	SAO PAULO	S BSP SP	01/12/83			
					HOMERO LOURENCO FIGIOLINI E OUTRO	AV QUARTO CENTENARIO		919				SAO PAULO			SP	
PTIQK	00006798	LIP	TU2	C	182-P	000018261716	14/07/80		1338	04756482	MARABA	SBMA PA	04/01/83			
					JUTA-JUNQUEIRA TAXI AEREO LTDA	R. ESPIRITO SANTO		00150		204		MARABA			PA	
PTIQL	00006810	L2J	SIG	C	500	0000500-0069	17/05/73		5000	17177999	SAO PAULO	SBMT SP	16/11/83			
					COMPANHIA MINEIRA DE METAIS	R GOITACAZES		43	3		30000	BELO HORIZONTE				
PTIQM	00006932	LIP	TPR	C	182-P	0018262028	10/07/78		1338	015662378	CORN. PROCOPIO	SSCC PR	14/04/83			
					WILSON BAGGIO	R. DOS BANDEIRANTES		00433				COR. PROCOPIO			PR	
PTIQN	00007240	LIP	TPR	C	182 P	000018262026	06/07/81		1338	244598368	S. SEB. PARAISO	SSNY MG	01/09/83			
					RICARDO ALOISE	R. DR. PRACEDINO BRIGAGAO		01030			37950	S. S. DO PARAISO			MG	
PTIQO	00006916	LIP	TPR	C	180	0018052234	01/02/78		1156	013535518	PR. PRUDENTE	SBDN SP	29/03/83			
					JOSE JOAQUIM FERREIRA DE MEDEIROS	R. JOSE ALBERTO DA SILVA		00405				PR. PRUDENTE			SP	
PTIQP	00006926	LIP	TPR	C	172-M	0017261525	14/07/80		1043	028556151	DOURADOS	SSDH MS	19/04/83			
					EDSON ANTONIO GOMES	R. INGLATERRA		00593				NAVIRAI			MS	
PTIQQ	14006840	LIP	TPR	C	172-M	17261455	19/10/76		1043	033282796	GOV. VALADARES	SBGV MG	09/06/83			
					SEBASTIAO ANTUNES DIAS E OUTRO	R. BARBARA ELIODORA		493			35100	GOV. VALADARES			MG	
PTIQS	00006991	LIP	TPR	PA	PA-34-200	34-7350092	15/12/81		1812	039835448	JOIANIA	SBDG GO	16/12/82			
					LYAUTEY MALUF	R. BRIG. LUIZ ANTONIO		4674			01402	SAO PAULO			SP	
PTIQT	00006839	LIP	TU2	C	U206F	000020602008	04/11/82		1633	04215628	ITAITUBA	PA	29/07/83			
					TAXI AEREO VALE VERDE LTDA	R. DR. HUGO DE MENDONCA		S.N			68180	ITAITUBA			PA	
PTIQU	00006938	LIP	TPR	PA	PA-28-180	28-7305016	14/03/80		1089	005618864	MACEIO	SBMO AL	06/04/83			
					FERNANDO DE OLIVEIRA TENORIO	R ANTONIO MURTA		15				MACEIO			AL	
PTIQV	00006882	LIP	TPR	AC	AC-112	000000000043	21/10/77		1156	093359949	BLUMENAU	SSBD SC	10/08/83			
					SOLANGE WINK	AV CASTELO BRANCO		00575		1007		89100	BLUMENAU		SC	
PTIQW	00006996	LIP	TPR	BE	V-35-B	9498	14/05/80		1543	003584601	CAMPO GRANDE	SBCG MS	22/09/83			
					ANTONIO MORAIS DOS SANTOS	R BAHIA		00470	11		79100	CAMPU GRANDE			MS	

DEPARTAMENTO DE AVIACAO CIVIL
 SUBDEPARTAMENTO TECNICO

REGISTRO AERONAUTICO BRASILEIRO
 PL-1/103

DEZEMBRO DE 198 PAG - 212

MARCA	CERTIF	CLAS	CAT	FB	MODELO	SERIE	INSC.	PROPR.	PMD	CPF/CGC	AERODROMO	REGISTRO	VAL.	IAM	UF	
PROPRIETARIO						ENDERECO	COMPLEMENTO	CEP	CIDADE							
PTIQX	00007091	LIP	SIC	C	210-L	000021059856	06/12/73	432	1724	04984795	SAO PAULO	SBMT SP	30/09/83		PA	
AGROPECUARIA VALE DO SUIA S/A AGRIVA R STO ANTONIO																
PTIQY	00006819	LIP	SIC	C	210-L	000021059867	23/09/77	01455	1724	79109286	MARINGA	SSMG PR	22/12/79		PR	
FRIGORIFICO CENTRAL S/A AV. ITORORO																
PTIQZ	00006959	LIP	TPR	C	182-P	18261911	09/02/79	4347	1338	083956324	RECIFE	SBRF PB	10/05/83		PE	
ADOLPHO PEREIRA CARNEIRO FILHO AV. GAL. MANOEL RABELO																
PTIRA	00007162	LIP	TPR	C	182-P	0018261948	10/03/75	1175	1338	001683278	SAO PAULO	SBMT SP	28/08/83		SP	
ANTONIO FRANCISCO PERPETUO RUA CARDEAL ARCOVERDE																
PTIRB	00006994	LIP	SIC	C	210-L	21059876	27/04/78	200	1724	007555916	UBERABA	SBUR MG	31/12/82		MG	
ANTONIO AUGUSTO CORTEZ DERENUSSON AV SANTOS DUMONT																
PTIRC	00006903	LIP	SIC	C	172-M	0017261456	18/04/79	803	1043	75317206	MARINGA	SSMG PR	12/12/82		PR	
CONSTRUTORA VICKY LTDA AV XV DE NOVEMBRO																
PTIRD	00006883	LIP	TPR	C	182-P	000018261851	06/08/82	1063	1338	403585851	CUIABA	SBCY MT	06/09/83		MS	
JOSE GARCIA GOES R.13 DE JUNHO																
PTIRE	00007079	LIP	TU2	C	182-P	000018261927	06/08/82	S/N	1338	04344966	ITAITUBA	SNIH PA	11/11/83		PA	
JACANA TAXI AEREO LTDA PCA DO AEROPORTO																
PTIRF	00006943	LIP	12	BL	7ECA	0000905-73	22/01/80	00913	800	71874028	SOROCABA	SSSO SP	10/12/82		SP	
AER AERDCL. DE SOROCABA AV. SANTOS DUMONT																
PTIRG	00006945	LIP	12	BL	7GCBC	0000451-73	06/12/77	00419	750	71874028	SOROCABA	SSSO SP	20/05/83		SP	
AER AERDCL. DE SOROCABA AV. SANTOS DUMONT																
PTIRM	00007099	LIP	SIC	C	182-P	000018262009	20/10/77	57	1338	06845895	TERESINA	SBTE PI	27/12/79		PI	
ORGANIZACAO TECNICA DE CONSTRUcoes R.DAVID CALDAS																
PTIRI	00007051	LIP	TPR	C	182 P	000018261958	05/06/79	227	1338	013555978	PR EPITACIO	SSEC SP	29/06/83		SP	
MARIA MIQUELINA MEDEIRDS PELLEGRINI AV. GETULIO VARGAS																
PTIRJ	00007025	LIP	TPR	C	210-L	21059888	08/12/82	00525	1724	002535881	GOIANIA	SBGO GO	12/03/82		GO	
ANTONIO ROCHA COIMBRA RUA 91																
PTIRK	00006953	LIP	TPR	C	210 L	000002059845	16/02/79	02181	1724	133494491	GOIANIA	SBGO GO	22/10/83		GO	
FEIPE SIMAO PEREIRA AV. CONTORNO																
PTIRL	00008309	LIP	TU2	C	182 P	000018261865	28/07/81	00317	1338	04148169	ITAITUBA	SNIH PA	28/06/83		PA	
ANTONIO GRANDE TAXI AEREO INDIVIDUAL R.DR.HUGO MENDONCA																
PTIRM	00006939	LIP	SIC	C	182-P	000018261876	30/10/79	00204	1338	202568508	PIRACICABA	SSYI SP	19/07/82		SP	
TRANSP. ELMO LTDA R PADRE JOSE QUADORS																
PTIRN	00007057	LIP	TPR	BE	V-35-B	D-9511	18/04/78	00463	1543	042360848	MARINGA	SSMG PR	22/11/83		PR	
LUIZ AUGUSTO RODRIGUES DA CUNHA R MEN DE SA																
PTIRO	00006999	LIP	TPR	C	206F	20602078	09/10/73	206	1633	005826548	SAO PAULO	SBMT SP	17/06/83		SP	
JORGE EDUARDO AGUIAR DE BARROS PCA RAMOS DE AZEVEDO																
PTIRP	00006936	LIP	TU2	C	U206F	0U20602003	21/10/82	125	1633	04146569	ITAITUBA	SNIH PA	16/10/83		PA	
SAD DOMINGOS TAXI AEREO LTDA TRAV. 15 DE AGOSTO																
PTIRQ	00007292	LIP	TU2	C	182-P	182-61906	29/07/82	00045	1340	04359345	ITAITUBA	SNIH PA	10/08/83		PA	
JANDAIA AEROTAXI LTDA R. DR.HUGO DE MENDONCA																
PTIAR	00006941	LIP	TU2	C	U206F	0U20602012	12/06/80	720	1633	03329877	CORUMBA	SBCR MS	10/09/82		MS	
ETAPA EMP DE TAXI AEREO DO PANTANAL RUA FREI MARIANO																

DEPARTAMENTO DE AVIACAO CIVIL
SUBDEPARTAMENTO TECNICO

REGISTRO AERONAUTICO BRASILEIRO
PL-1/103

DEZEMBRO DE 198 PAG - 213

MARCA	CERTIF	CLAS	CAT	FB	MODELO	SERIE	ENDERECO	INSC.	PROPR.	PMD	CPF/CGC	AERODROMO	REGISTRO	VAL.	IAM	UF
*	PROPRIETARIO								COMPLEMENTO		CEP	CIDADE				
PTIRS	00006876	LIP	TPR	C	182-P	18261918	AV. MARANHAO	26/02/82		1340	061099771	GURUPI	SNFU	GO	11/08/83	GO
	MATANIAS BEZERRA CAVALCANTE								1460		74400	GURUPI				
PTIRT	00007078	LIP	TU2	C	182-P	000018261965	AEROPORTO DE ITAITUBA	23/07/82		1338	04360442	ITAITUBA	SNIH	PA	11/11/82	PA
	CARAI TAXI AEREO LTDA										68180	ITAITUBA				
PTIRU	00006993	LIP	SIC	C	182-P	18261921	R COMAND. COSTA	20/03/79		1338	03471281	CORUMBA	SBCR	MS	28/05/83	MT
	GUAPORE PECUARIA S/A-GUAPE								01932		78000	CUIABA				
PTIRV	00006911	LIP	TPR	BE	V-635-B	00000-9476	R. GAL ODORICO	18/07/79		1543	024573001	CAMPO GRANDE	SBCG	MS	15/10/82	MS
	GERALDO MAGELLA PINHEIRO								00102			CAMPO GRANDE				
PTIRM	00006995	LIP	TPR	BE	H-35	E-443	R 3	03/10/73		1315	002924781	GOIANIA		GO	29/03/83	GO
	LOURIVAL LOUZA								00312			GOIANIA				
PTIRX	00007206	LIP	TPR	C	210-L	21059906	R ALMEIDA SANDE	03/08/82		1724	019583304	SALVADOR	SBSV	BA	13/08/83	BA
	JOSE CAVALCANTE RODRIGUES								7		40000	SALVADOR				
PTIRY	00006859	LIP	SIC	C	180J	000018052329	R JORGE FALEIROS	29/01/81		1270	62463813	SAO LUIZ	SBSL	MA	01/11/83	SP
	TRANSAR-TAXI AEREO S/A								00250			SAO PAULO				
PTISB	00007016	LIP	TPR	C	172-M	0017261563	R DES CLOTARIO PORTUGAL	17/07/74		1043	331224079	APUCARANA	SSAZ	PR	26/05/83	PR
	JOSE DANC								1246		00450	APUCARANA				
PTISC	00007058	LIP	TPR	PA	PA-28-235	287310142	R RUI BARBOSA	13/11/73		1316	003697991	CORUMBA	SBCR	MS	27/11/83	MS
	ALJOR FIALHO								4725			SAO FRANCISCO				
PTISD	00007097	LIP	TPR	C	182-P	000018261953	AV SERNAMBETIBA	03/11/80		1338	054422577	CUIABA	SBCY	MT	09/06/83	RJ
	CARLOS ROBERTO NUNES FIRME								1876		1	RJ				
PTISE	00006965	L2P	SIC	BE	95-855	TC-1551	R QUATRO	17/04/80		2268	02601318	GOIANIA	SBGD	GO	24/03/83	GO
	SOALGO SOCIEDADE DE A GERAIS LTDA								00515		1205	GOIANIA				
PTISF	00007193	L2P	TPR	PA	PA-34-200	34-7250227	PCA CEL ALENCASTRO	20/05/80		1812	001700971	CUIABA	SBCY	MT	08/05/83	MT
	JOSE LOPES SOLEK								00112		701	CUIABA				
PTISG	00007202	LIP	TPR	C	210-L	21060013	RD BR 050	12/07/79		1724	004933256	UBERLANDIA	SBUL	MG	10/02/83	MG
	MERCID BORGES								5920			UBERLANDIA				
PTISH	00007210	L2P	TPR	PA	PA-34-200	34-7350308	RUA SAO PAULO	27/03/80		1812	003880509	JOINVILE	SBJV	SC	21/08/83	SC
	MALFREDO STRAUHS								115			JOINVILE				
PTISI	00007001	L2P	SIC	PA	PA-34-200	34-7350265	AV ARTHUR THOMAS	07/12/82		1812	78611688	LONDRINA	SBLO	PR	20/02/83	PR
	CONSTRUTORA ICOPAN LTDA								201		86100	LONDRINA				
PTISJ	00007007	LIP	TPR	C	172-M	17261352	FAZENDA MONTREAL	24/09/76		1043	010535586	ITAPETINGA	SNIR	BA	08/06/78	BA
	MALLACE DE HOLANDA CAVALCANTI								00828		302	ITAPETINGA				
PTISL	00006915	LIP	TPR	BE	V-35-B	00000-9473	R CEL JOSE BRAZ	15/07/77		1543	024919238	MARILIA	SSML	SP	01/09/83	SP
	VALDIR GUAREZZI								481			MARILIA				
PTISM	00007072	LIP	SIC	C	182-P	000018261968	R LIBERO BADARO	21/11/73		1338	60421211	LAJES	SSLJ	SC	22/06/83	SP
	PAPEL E CELULOSE CATARINENSE S/A								425		25	SAO PAULO				
PTISN	00006891	L2J	TU2	LR	25-C	113	AV. SANTA ROSA	04/08/82		6810	17162579	B. HORIZONTE	SBBH	MG	19/02/83	MG
	LIDER TAXI AEREO S/A								123		30000	BELO HORIZONTE				
PTISO	00006892	L2J	SIC	LR	25-C	115	R. MARCOS ROVARIS	26/02/82		7045	83647917	FLORIANOPOLIS	SBFL	SC	26/08/83	SC
	CARBONIFERA METROPOLITANA S/A								90		88800	CRICIUMA				
PTISP	00007031	LIP	TPR	BE	V-35-B	D-9516	R TTE NICOLAU MAFFEI	28/07/75		1543	013489578	PRES PRUDENTE	SP		15/09/83	SP
	AFFONSO RODRIGUES NEGRAO								208	AI		PRES PRUDENTE				

DEPARTAMENTO DE AVIACAO CIVIL
 SUBDEPARTAMENTO TECNICO

REGISTRO AERONAUTICO BRASILEIRO
 PL-17103

DEZEMBRO DE 198 PAG - 214

MARCA	CERTIF	CLAS	CAT	FB	MODELO	SERIE	INSC.	PROPR.	PMD	CPF/CGC	AERODROMO	REGISTRO	VAL.	IAM	UF
* PROPRIETARIO						ENDERECO	COMPLEMENTO	CEP	CIDADE						
PTISQ	00006961	L1P	TPR	C	172 M	000017261668	09/08/77		1043	003448349	MARINGA	SSMG PR	31/05/83		PR
JOAQUIM DUTRA						R. ARTHUR THOMAZ	00831				MARINGA				
PTISR	00007024	L1P	TPR	C	210-L	21059942	26/11/73		1724	004879376	ARACATUBA	SSAU SP	01/03/83		SP
ROSSINI DE AGUIAR RIBEIRO						AV LUIZ PEREIRA BARRETO	00538				16100 ARACATUBA				
PTISS	00007148	L2P	TPR	C	310 Q	0031000717	04/06/74		2404	049022118	SAO PAULO	SBMT SP	04/03/83		SP
JOSE LUIS ZILLO						R. BOA VISTA	00063				SAO PAULO				
PTIST	00007443	L1P	SIC	C	182-P	000018261754	10/03/80		1338	88059746	FAZ. JULIO MARTINS	MS	20/08/83		RS
REICHERT SA - CALCADOS						R DOZE DE OUTUBRO	00123				93700 CAMPO BOM				
PTISU	00007196	L1P	TPR	PA	PA-28R-200	28R7335314	21/06/82		1180	035022877	R. DE JANEIRO	SBRJ RJ	15/10/83		RJ
KNUT EHWARD AUNE						AV. MARECHAL FLORIANO	19			2202 02371	20080 RIO DE JANEIRO				
PTISW	00007224	L1P	TPR	PA	PA-28R-200	28R7335365	25/01/79		1180	610485188	SAD PALO SBMT SP		16/09/83		SP
WILLIAM RICHARD WYLIE						R ALFREDO PIRAGIBE	79				SAD PALO				
PTISK	00007244	L1P	I2	PA	PA-28R-200	28R7335332	09/01/79		1180	45329943	ITAPOLIS	SSIS SP	08/07/81		SP
AER AEROC DE ITAPOLIS						AV FLORENCIO TERRA	00523				ITAPOLIS				
PTITA	00007220	L1P	TPR	PA	PA-28R-200	28R7335372	23/09/80		1180	318850398	ATIBAIA	SSEA SP	10/05/83		SP
ENYGDIO SIDNEY CONTI						PCA DA REPUBLICA	2				SANTO ANDRE				
PTITC	00007014	L1P	TPR	D	172-M	0017261530	27/10/76		1043	006456483	FRANC. BELTRAO	SSRO PR	21/10/83		PR
BENIANO DAL BO						CX. POSTAL	00029		04		S. A. DO SUDESTE				
PTITD	00007037	L1P	TPR	C	U206-F	U20602114	22/03/82		1636	003854761	MARILIA	SSML SP	19/01/83		MS
ANTONIO BARBOSA DE SOUZA						AV. AFONSO PENA	3026				79100 CAMPO GRANDE				
PTITE	00006923	L1P	TPR	BE	A-36	00000E-429	13/11/81		1634	090421301	ARAGARCAS	SBAW GO	01/09/83		MT
WALTER VIEIRA FILHO						R. XAVANTE	59				78300 BARRA DO GARCAS				
PTITF	00007253	L1P	TPR	C	182 P	000018261463	28/11/78		1338	022644201	CORUMBA	SBCR MS	15/01/83		MS
LUIZ MARIO CAVALCANTI SABATEL						R DOM AQUINO	929				CORUMBA				
PTITG	00006942	L1P	TPR	PA	PA-28-235	28-7310119	12/11/82		1316	161158729	ITAITUBA	SNH PA	10/11/82		PA
JOEL ANTONIO FECCHIO						AV FERNANDO GUILHON	176				68180 ITAITUBA				
PTITH	00006975	L1P	I2	PA	PA-28-140	28-7325381	09/06/80		976	60524592	SAD PAULO	SBMT SP	04/06/83		SP
AER AEROC DE SAO PAULO						AV OLAVO FONTOURA	00650				SAD PAULO				
PTIFI	00006972	L1P	TPR	PA	PA-28R-200	28R7235112	26/11/73		1180	003999306	DIVINOPOLIS	SSDV MG	28/08/83		MG
HELIO COELHO DE SOUZA						AV. GETULIO VARGAS	825				35500 DIVINOPOLIS				
PTITJ	00006966	L1P	TU2	C	182-P	18261947	07/04/82		1340	04139127	ITAITUBA	SNH PA	30/11/83		PA
PATA-PASCUAL TAXI AEREO LTDA						R. NOVA DE SANTANA	290				68180 ITAITUBA				
PTITK	00007022	L2P	SIC	C	402-B	402B-0374	09/11/82		2857	01542356	GOIANIA	SBGD GO	06/10/82		GO
AGROBANCO BANCO AGROPECUARIO S/A						RUA OITO	00547				74000 CENTRO GOIANIA				
PTITL	00007073	L1P	TPR	C	U206F	000020602086	26/10/81		1633	273346608	NOVO HAMBURGO	SSNB RS	13/03/81		RS
AYRTO ALBERTO SCHVAN						R. ARAGUAIA	481				83300 NOVO HAMBURGO				
PTITM	00006908	L1P	TPR	PA	PA-24-250	00027-2551	29/08/79		1271	007860471	RONDONOPOLIS	SNQN MT	19/10/79		MT
SEBASTIAO GUIHARAES DA SILVA						R. DOM PEDRO II	01253		203		RONDONOPOLIS				
PTITN	00007432	L1P	I2	BL	7GCBC	49173	23/07/75		750	87248407	PORTO ALEGRE	SBCO RS	15/09/83		RS
AER AEROC DE RIO GRANDE DO SUL						R GUILHERME SHELL	03007		07	74	CANDAS				
PTITP	00007005	L1P	TPR	C	210-L	21059917	30/10/81		1724	018960328	SAD PAULO	SBMT SP	24/11/83		SP
ANTONIO DOS SANTOS VARDASCA						R. TOMAZ EDISON	712				01140 SAO PAULO				

DEPARTAMENTO DE AVIACAO CIVIL
 SUBDEPARTAMENTO TECNICO

REGISTRO AERONAUTICO BRASILEIRO
 PL-1/103

DEZEMBRO DE 198 PAG - 215

MARCA	CERTIF	CLAS	CAT	F8	MODELO	SERIE	INSC.	PROPR.	PMD	CPF/CGC	AERODROMO	REGISTRO	VAL.	IAM	UF	
* PROPRIETARIO						ENDERECO		COMPLEMENTO		CEP	CIDADE					
PTITQ	00006997	LIP	TPR	PA	PA-28R-200	28R7335282	07/01/77		1180	074297621	BARRA DO GARCAS	MT	29/07/83		MT	
	ARDONIL MANJEL					R MATO GROSSO		40			BARRA DO GARCAS					
PTITS	00007067	LIP	TPR	C	182-P	18261987	13/07/77		1338	002825106	B.HORIZONTE	SNZS	MG	29/05/83	MG	
	ARY CARVALHO					AV MIGUEL AUGUSTO		01715			ITAUNA					
PTITT	00007092	L2P	SIC	PA G	PA-31	000317300950	06/12/73		2951	03467321	CUIABA	SBCY	MT	11/02/83	MT	
	CENTRAIS ELETRICAS					AV.MAL.RONDON -AEROMAT					78150	VARZEA GRANDE				
PTITU	00007142	LIP	SIC	C	182-P	0018262338	06/03/79		1338	61412771	BELEM	SBBE	PA	30/04/83	SP	
	A.AURICCHIO CIA LTDA					R SAPUCAIA		447			SAD PAULO					
PTITV	00007010	LIP	I2	C	172-M	17261526	31/08/77		1043	87656914	IJUI	SSJU	RS	23/11/81	RS	
	AER AERODCL DE IJUI					AER SALGADO FILHO		00020	04		IJUI					
PTITY	00007020	LIP	SE	C	188B	18800997	18/03/81		1497	87158499	PORTO ALEGRE	SBPA	RS	02/10/80	RS	
	SERVICOS AGRO AEREOS DO SUL LTDA					R.RAMIRO BARCELOS		1793			90000	PORTO ALEGRE				
PTITZ	00006974	LIP	TPR	C	177RG	177RG0368	21/12/78		1269	033507386	TEOFIL	DIONI	SNTP	MG	09/11/80	MG
	RAYMUNDO NONATO PIMENTA DE ARAUJO					BAIRRO SAO JACINTO		00298			TEOLFIL DIONI					
PTIUA	00007046	LIP	TPR	C	182 P	000018261956	29/09/77		1338	923321298	ARACATUBA	SSAU	SP	19/04/83	SP	
	ROBERTO CRAVO AGUIAR					R FLORIANO PEIXOTO		205		701	16100	ARACATUBA				
PTIUB	00007067	LIP	TU2	C	182-P	18261979	20/04/82		1340	04137907	ITAITUBA	SNIH	PA	06/04/83	PA	
	BEIRA TAXI AEREO LTDA					R DR HUGO DE MENDONCA		S7N			68180	ITAITUBA				
PTIUD	00007056	L2P	SIC	PA	PA-31-350	31-7305037	10/05/79		3171	83651042	R DE JANEIRO			16/01/83	SC	
	BALNEARIO LAGUNA LTDA					R MARCOS ROVARIS		90			CRICIUMA					
PTIUE	00007069	LIP	TPR	C	182-P	000018261746	20/11/73		1338	023335028	PROMISSAO		SP	21/08/83	SP	
	JOSE HOMERO MOREIRA					R PARA		00147			PROMISSAO					
PTIUF	00007023	LIP	TPR	C	182-P	18262001	09/02/82		1340	023674249	DOURADOS	SSDH	MS	18/06/83	MS	
	ADIR DUARTE DE OLIVEIRA					AV.MARCELINO PIRES		3440			79800	DOURADOS				
PTIUG	00006989	LIP	TPR	C	182-P	18262011	25/09/73		1338	015413748	RIBEIRAO PRETO	SP		30/06/83	SP	
	JOSE JOAO FRANCO DO AMARAL					R VISCONDE DE ABAETE		00820			RIBEIRAO PRETO					
PTIUH	00007451	L2P	TU2	PA	PA 31 350	317305045	16/08/80		3171	17333196	B.HORIZONTE	SB0H	MG	18/10/83	MG	
	TAXI AEREO PLUMA LTDA					R SAO PAULO		684		108	30000	BELO HORIZONTE				
PTIUI	00007316	LIP	TPR	PA	PA-28-235	287310155	08/05/80		1316	002188399	CURITIBA			15/12/82	PR	
	NORTON CLEMENTE PROCOPIAK					PCA.ZACARIAS		80		308	CURITIBA					
PTIUJ	00007018	LIP	TPR	C	182-P	18262077	30/06/82		1338	073315418	ARARAQUARA	SSAK	SP	09/09/83	SP	
	ALBERTO MACEK					FAZ. NOSSA S. APARECIDA					15980	DOBRADA				
PTIUK	00007101	LIP	SIC	C	182-P	000018261971	26/11/74		1338	09092610	JOAO PESSOA		PB	22/06/83		
	COMPANHIA SISAL DO BRASIL - COSIBRA-					AV CAMILO DE HOLANDA		19			58000	JOAO PESSOA				
PTIUL	00007279	LIP	TU2	C	210 L	000021059874	21/03/78		1724	03538808	CUIABA	SBCY	MT	19/03/83	MT	
	SCALA AERD TAXI LTDA					R PONCE DE ARRUDA		1015			VARZEA GRANDE					
PTIUM	00006969	LIP	TPR	C	182-P	18262168	16/04/82		1338	316995027	R.DE JANEIRO	SBRJ	RJ	04/05/83	RJ	
	JULIO CESAR DE ALCANTARA					AV.SERNAHMETIBA - BLC.3		3300	1702		22600	RIO DE JANEIRO				
PTIUN	00007100	L2P	TPR	PA	PA-39	00000039-153	08/01/75		1633	007795710	PURTO ALEGRE	SBPA	RS	29/04/83	RS	
	ELIAS RUAS AMANTINO					AV OSVALDO ARANHA		725			VERANOPULIS					
PTIUO	00007243	LIP	TU2	PA	PA-32-300	327340115	17/04/79		1543	04113569	RIO BRANCO			04/05/83	AC	
	JUVAER-JUVENIL AEROTAXI LTDA					R PALMEIRAL		00361			RIO BRANCO					

DEPARTAMENTO DE AVIACAO CIVIL
SUBDEPARTAMENTO TECNICO

REGISTRO AERONAUTICO BRASILEIRO
PL-17/103

DEZEMBRO DE 198 PAG - 216

*MARCA	CERTIF	CLAS	CAT	FB	MODELO	SERIE	INSC.	PROPR.	PMD	CPF/CGC	AERODROMO	REGISTRO	VAL.	IAM	UF
*PROPRIETARIO						ENDERECO		COMPLEMENTO		CEP	CIDADE				
PTIUQ	13007169	L2P	TPR	C	402-B	0040280351	23/09/82		2857	002906709	JOINVILLE	SBJV	SC	07/10/83	SC
	ODRACYR ANTONIO CUBAS														
PTIUS	00007008	L1P	TPR	C	182-P	18262072	16/12/81		1338	008674118	SAO PAULO	SBSP	SP	26/03/83	SP
	OSCAR MARTINEZ														
PTIUT	00007117	L1P	TPR	BL D	76CBC	54373	09/08/77		750	707451618	ASSIS	SSAY	SP	30/08/77	SP
	DIRCEU HERNANDEZ														
PTIUU	00006962	L2P	TU2	C	402 B	402B0388	04/06/80		2857	04937397	BELEM	SBBE	PA	21/06/83	PA
	TAXI AEREO KOVACS LTDA														
PTIUV	00006967	L2P	TU2	C	402-B	402B0385	30/11/76		2857	52045457	SAO PAULO	SBSP	SP	06/11/81	
	TAM TAXI AEREO MARILIA S/A														
PTIUW	00006964	L2P	TU2	C	402-B	402B0380	04/05/79		2857	62330402	SAO PAO	SBSP	SP	09/11/83	
	AEROTAXI PAULISTA LTDA														
PTIUX	00006980	L2P	TU1	C	402-B	402B0378	04/05/79		2857	62330402	SAO PAULO	SBSP	SP	15/12/82	
	AEROTAXI PAULISTA LTDA														
PTIUY	00006986	L2P	TU1	C	402-B	402B0376	07/05/79		2857	62330402	SAO PAULO	SBSP	SP	02/02/83	
	AEROTAXI PAULISTA LTDA														
PTIUZ	00006987	L2P	TU1	C	402-B	402B0382	06/09/76		2857	47893664	SAO PAULO	SBSP	SP	10/07/80	SP
	TAM TRANSP AEREOS REGIONAIS S/A														
PTIVA	00007311	L1P	TPR	C	182-P	18261784	15/03/74		1338	002492898	SAO PAULO	SBHT	SP	18/03/83	SP
	ALFREDO EGIDIO ARRUDA VILELA														
PTIVB	00007017	L1P	TPR	C	182-P	0018262039	15/08/79		1338	131968471	GOIANIA	SBGO	GO	08/06/83	GO
	VATUTIN PEREIRA MAIA														
PTIVC	00007277	L1P	TPR	C	172 M	000017261522	18/02/81		1043	009728279	MARINGA	SSMG	PR	21/08/83	PR
	CELSO DANTAS														
PTIVD	00007407	L1P	TPR	C	210-L	21059899	16/04/74		1724	011749838	S J DO RIO	PRETO	SP	13/11/83	SP
	EDUARDO FERREIRA FONTES														
PTIVF	00007042	L1P	TPR	C	182 P	18261892	25/03/82		1338	003571709	MARINGA	SSMG	PR	28/04/83	PR
	MOVES DE FREITAS														
PTIVG	00007021	L1P	TPR	C	182-P	18261934	25/10/73		1338	011802151	BARRETOS	SSBZ	SP	06/12/83	SP
	JOSE RODRIGUES DE LIMA														
PTIVH	00007289	L1P	TPR	C	182-P	18261855	20/12/76		1338	001729011	CUIABA	SBCY	MT	14/05/83	MT
	OSMILDO BOTELHO DE CAMPOS														
PTIVJ	00007015	L1P	TPR	C	182-P	0018261931	30/10/79		1338	012048158	CATANDUVA	SSKT	SP	03/12/83	SP
	SALVIO ANTONIO BUENO NETO														
PTIVK	00007070	L1P	TPR	C	210-L	000021059954	14/02/77		1724	005141018	SAO PAULO	SBHT	SP	10/03/82	SP
	FIRMINO ROCHA DE FREITAS														
PTIVL	00007013	L1P	TPR	C	182-P	0018261998	25/10/73		1338	006378400	PORTO ALEGRE	SBPA	RS	11/08/83	RS
	PEDRO BROCHMAN														
PTIVN	00007040	L1P	TPR	C	182-P	18262062	05/11/73		1338	007955318	SAO PAULO	SBHT	SP	12/11/83	SP
	JOAQUIM VALENTE GOMES														
PTIVO	00007064	L1P	SIG	BE	A24R	0000000MC176	22/03/76		1247	09999999	BLUMENAU	SSBO	SC	14/06/83	SC
	METALURGICA ZIMMERMANN LTDA														

DEPARTAMENTO DE AVIACAO CIVIL
SUBDEPARTAMENTO TECNICO

REGISTRO AERONAUTICO BRASILEIRO
PL-1/103

DEZEMBRO DE 198 PAG - 217

MARCA	CERTIF	CLAS	CAT	FB	MODELO	SERIE	INSC.	PROPR.	PMD	CPF/CGC	AERODROMO	REGISTRO	VAL.	IAH
PROPRIETARIO						ENDERECO		COMPLEMENTO		CEP	CIDADE			UF
PTIVP	00007278	L1P	TPR	C	182 P	18262030	07/03/74		1338	013611228	BARRETOS	SSBZ SP	15/04/83	SP
	PEDRO FALCO					PCA FRANCISCO BARRETO		00213	13	14780	BARRETOS			
PTIVQ	00007143	L1P	TU2	C	180J	0018052325	12/11/82		1270	04090239	RIO BRANCO	SBRB AC	24/04/83	AC
	TAXA TAXI AEREO XAPURI LTDA					AEROP-INT-PRES-MEDICI				69900	RIO BRANCO			
PTIVR	00007160	L2P	SIC	PA	PA-31-350	31-7305054	30/03/78		3171	19183433	B.HORIZONTE	SBBH MG	28/02/83	MG
	MAR-MINAS ADMIN.E PARTICIPACOES LTDA					RUA CARLOS		244	1602	30000	BELO HORIZONTE			
PTIVU	00007302	L1P	TPR	C	182-P	18261970	09/04/81		1338	803013208	BIRIGUI	SSBY SP	01/03/83	SP
	JOSE ROBERTO DE ALMEIDA MARIN					R.BELMONT		36		16200	BIRIGUI			
PTIVV	00007080	L1P	TPR	C	182-P	000018262118	28/11/73		1338	053244591	CORUMBA	SBCR MS	20/11/83	MS
	ARMINDO PINTO DE FIGUEIREDO					R 13 DE JUNHO		1415			CORUMBA			
PTIVW	00007287	L1P	TPR	C	182-P	18262035	12/03/74		1338	008962841	CUIABA	SBCY MT	14/05/83	MT
	BENEDITO WALTER NUNES RONDON					R ANTONIO JOAO		28			POCOE			
PTIVY	00007300	L1P	TPR	C	182-P	18262123	14/09/82		1338	006207931	CAMPO GRANDE	SBCG MS	14/12/82	MS
	PAULO GUSTAVO ARRUDA DE LACERDA					R.DAS PAINEIRAS		745		79100	CAMPO GRANDE			
PTIVZ	00006970	L1P	TU2	PA	PA-28R-200	28R7335267	11/03/81		1180	14674451	SALVADOR	SBSV BA	10/10/82	BA
	ATA-AEROTAXI ABAETE LTDA					AV.7 DE SETEMBRO, BLCA>		73/79		24	40000	SALVADOR		
PTIXA	00007039	L1P	TPR	C	182-P	18262173	02/08/79		1338	005301666	S J B VISTA	SSOK SP	08/01/83	SP
	PAULO DE CARVALHO DIAS E OUTROS					R BENJAMIN CONSTANT		00633	1201		S J B VISTA			
PTIXB	00007076	L2P	TU2	C	310-Q	000031000700	27/11/73		2358	76576040	CURITIBA	PR	27/02/83	PR
	TAXI AEREO VICENTE LTDA					R NICARAGUA		1319			CURITIBA			
PTIXC	00007075	L2P	TU2	C	310-Q	000031000709	27/11/73		2328	76576040	CURITIBA	PR	31/03/83	PR
	TAXI AEREO VICENTE LTDA					R NICARAGUA		1319			CURITIBA			
PTIXD	00007047	L1P	TPR	C	172 M	000017261751	03/03/75		1043	005821589	CASCADEL	SBCA PR	04/12/82	PR
	HERBERTO RIEGER					AV BRASIL		3429			CASCADEL			
PTIXE	00007344	L1P	SIC	C	182 P	000018262032	29/09/78		1338	03333036	SAO PAULO	Sbsp SP	05/11/83	MT
	ITAMARATI SA AGRO PECUARIA					FAZENDA ITAMARATI		SN			PONTA PORA			
PTIXF	00007317	L1P	TPR	BE	A-36	E498	21/08/75		1634	123145108	SAO PAULO	SBMT SP	20/11/83	SP
	VASCO CARVALHO OLIVEIRA JUNIOR					AL.GABRIEL M.SILVA		1258		01442	SAO PAULO			
PTIXG	00007068	L1P	SIC	C	210-L	000021060005	20/11/73		1724	58133638	SAO PAULO	SBMT SP	25/06/83	SP
	G LUNARDELLI S/A AGRIC COM E EXPORT					R.DDS INGLESSES		446		01329	SAO PAULO			
PTIXH	00007141	L1P	TPR	C	182-C	0018262380	14/07/78		1338	013220798	ARACATUBA	SSAU SP	26/08/83	SP
	ORLINDO TEDESCHI					R AFONSO PENA		702			ARACATUBA			
PTIXJ	00007430	L1P	I2	BL	7CGBC	553-73	16/10/75		750	18607499	VARGINHA		13/12/82	MG
	AER CLUBE AERONAUTICO VARGINHA										VARGINHA			
PTIXK	00007060	L1P	TPR	C	182-P	18262095	13/11/73		1338	003181089	APUCARANA	SSAZ PR	22/05/83	PR
	OSMAR AMARAL					R BENJAMIN BRAGA FILHO		00203			APUCARANA			
PTIXL	00007222	L1P	TPR	C	182-P	18262289	08/04/81		1338	004513396	GOV.VALADARES	SBGV MG	11/02/83	MG
	PAULO ROBERTO PERES E OUTRO					AV.URUGUAI		228	04	30000	BELO HORIZONTE			
PTIXN	00007341	L1P	TPR	C	182 P	18262110	02/02/82		1340	004948521	PONTA PORA	SBPP MS	16/03/83	MS
	OCIDIO PAVAO FLORES					AV.BRASIL		421		79900	PONTA PORA			
PTIXO	00007337	L1P	TPR	C	182-P	1826201	15/05/79		1338	005704861	DOURADOS	SSDH MS	19/10/82	MS
	ITAMAR FERREIRA RIBEIRO					FAZ SAO JOSE DO BURITI		00281			MARACAJU			

DEPARTAMENTO DE AVIACAO CIVIL
SUBDEPARTAMENTO TECNICO

REGISTRO AERONAUTICO BRASILEIRO
PL-1/103

DEZEMBRO DE 1983 PAG - 218

MARCA	CERTIF	CLAS	CAT	FB	MODELO	SERIE	INSC.	PROPR.	PMO	CPF/CGC	AERODROMO	REGISTRO	VAL.	IAM	UF
*	PROPRIETARIO					ENDERECO		COMPLEMENTO		CEP	CIDADE				
PTIXP	00007357	LIP	TPR	C	206 F	000U20602134	20/12/82		1633	603273838	CACERES	SNKB MT	18/07/83		MT
	LEONARDO FURLAN					RUA CASTELO BRANCO		790		78700	ARAPUTANGA				
PTIXQ	00007538	LIP	TPR	C	182-P	18261889	02/02/78		1338	013197958	ARACATUBA	SSAU SP	17/06/83		SP
	ALCYR CARVALHO GOTTARDI E OUTROS					R.OSVALDO CRUZ-ED.VIDAL		1			ARACATUBA				
PTIXR	00007181	LIP	TPR	C	182-P	18261944	23/12/74		1338	012732318	ARACATUBA	SSAU SP	27/08/83		SP
	ATILIO BENEZ					R.FLDRIANO PEIXOTO		00479			ARACATUBA				
PTIXS	00007348	LIP	TU2	C	206F	000U20602130	08/06/81		1633	004918293	SANTAREM SBSN PA		23/06/83		PA
	TAXI AEREO ITAITUBA				LTDA	R DOS ARTISTAS		102			SANTAREM				
PTIXT	00007284	LIP	TPR	C	C 210	21059908	25/05/82		1723	091417741	GUIABA	SBCY MT	20/06/83		MT
	SEBASTIAO SILVERIO DE ALMEIDA					AV. MIGUEL SUTIL		6740		78000	GUIABA				
PTIXU	00007109	LIP	TPR	C	210-L	21060017	07/10/82		1724	168028101	GOIANIA	SBCY GO	21/10/83		GO
	SEMI RODRIGUES DE MORAES					AV. PORTUGAL		180		74000	S. OESTE-GOIANIA				
PTIXV	00007112	LIP	TU2	C	182-P	18262197	04/10/82		1338	04743555	C. DO ARAGUAIA SBAA PA		04/06/83		PA
	CARAJAS TAXI AEREO LTDA					AEROP. DE CONC. ARAGUAIA				68540	CUNC. ARAGUAIA				
PTIXW	00007238	LIP	TPR	C	U206F	U20602172	01/10/81		1633	144779208	ITAITUBA	SNIH PA	02/05/82		PR
	SEBASTIAO BALBINO DE SOUZA					R GETULIO VARGAS		1284			PARANAVAI				
PTIXX	00007310	LIP	TPR	C	182-P	18262044	15/03/74		1338	015230078	SAD PAULO		15/04/83		SP
	ROBERTO DIRIZ JUNQUEIRA					AV I		00288			ORLANDIA				
PTIXY	00007312	LIP	TPR	C	182-P	18262047	15/03/74		1338	002691311	ARACATUBA	SSAU SP	23/12/83		SP
	ARTIR DE BASTOS NETO					R ITACOLOMI		00561		04	SAD PAULO				
PTIXZ	00007367	LIP	TPR	C	182-P	18262041	23/11/82		1338	433141127	UBERABA	SBUR MG	11/09/83		MG
	MARIO FERNANDO ANDRIANO FRANCO E/OU					AV. LEOPOLDINO OLIVEIRA		345		01 103	38100	UBERABA			
PTIYA	00007028	LIP	TPR	C	182-P	18262055	27/03/79		1338	013170328	ARACATUBA	SSAU SP	06/11/83		SP
	FERDINANDO NOGUEIRA ROSA					RUA LAURINDO CAETANO DE		431			16100	ARACATUBA			
PTIYB	00007183	LIP	TPR	C	182-P	18261982	10/09/76		1338	001628761	B. HORIZONTE	SBBH MG	12/08/83		MG
	ROBERTO DA CUNHA					RUA ODILON BRAGA		938		4 401	30000	BELO HORIZONTE			
PTIYC	00007105	LIP	TU2	C	182-P	18262314	18/06/75		1338	04937397	BELEM	SBBE PA	29/10/83		PA
	TAXI AEREO KOVACS LTDA					AV DR FREITAS		2180			66000	BELEM			
PTIYD	00007342	LIP	TPR	C	210 L	000021059980	26/01/76		1724	59995647	S J DO RIO PRETO SP		23/12/82		SP
	IRMAOS FERREIRA LTDA					R SPINOLA DE CASTRO		02604			S J RIO PRETO				
PTIYH	00007103	LIP	TPR	C	182-P	18262181	22/01/82		1340	337794946	B. HORIZONTE	SNZS MG	04/01/83		MG
	JOSE VIRGILIO BASTOS PEREIRA					R. ALEXANDRITA		250			30000	BELO HORIZONTE			
PTIYI	00007095	LIP	TPR	C	182-P	000018262185	26/05/75		1338	003942119	AQUIDAUANA	SSAH MS	17/05/83		PR
	ENZO SEVERINO COLOMBELLI					R. SOUZA NEVES		1558			PARANAVAI				
PTIYJ	00007393	LIP	TU2	C	180 A	000000032744	30/10/75		1202	03704368	CAMPO GRANDE	SBCG MS	01/04/77		
	CYN TAXI AEREO TREIS					BR 262 KM 3		S/N			79100	CAMPO GRANDE			
PTIYP	00007280	LIP	I2	PA	PA-28-140	000287325470	12/08/81		976	78097672	FOZ DO IGUAQU	SBF1 PR	10/12/81		PR
	EAVI-ESC. DE AV. IGUAQU S/C				LTDA	TRAV. CRISTIANO WEIRICH		00918			85890	FOZ DO IGUAQU			
PTIYQ	00007245	LIP	I2	PA	PA-28-140	28-7325477	03/09/80		976	76691559	CURITIBA		05/09/82		PR
	AER AEROCCL DO PARANA					AEROP DE BACACHERI					CURITIBA				
PTIYR	00007274	LIP	TPR	PA	PA 28 235	000287310165	06/03/74		1316	062451370	PORTO ALEGRE RS		14/09/83		RS
	WERNER ADALBERTO SCHUMACHER					RUA LIMA E SILVA		1648		202	PORTO ALEGRE				

DEPARTAMENTO DE AVIACAO CIVIL
SUBDEPARTAMENTO TECNICO

REGISTRO AERONAUTICO BRASILEIRO
PL-17103

DEZEMBRO DE 198. PAG - 219

*MARCA	*CERTIF	*CLAS	*CAT	*FB	*MODELO	*SERIE	*INSO. PROPR.	*PMD	*CPF/CGC	*AERODROMO	*REGISTRO	*VAL.	*IAM	*UF
*PROPRIETARIO						*ENDERECO	*COMPLEMENTO		*CEP	*CIDADE				
PTIYS	00007033	LIP	TPR	C	182-P	18262219	04/06/82	1338	217221618	SAO PAULO	SBMT	SP	01/10/83	SP
ALCIDES ZANCHET														
PTIYT	00007422	LIP	SIC	C	210 L	21059958	16/05/75	1724	03143633	SAO PAULO	SBMT	SP	11/08/83	SP
AGRO PECUARIA TRES MARIAS S/A														
PTIYU	00007347	LIP	TPR	C	182 P	18262357	17/07/80	1388	194371618	BARRETOS	SSBZ	SP	02/04/83	SP
FRANKLIN JUNQUEIRA DE AZEVEDO														
PTIYM	00007291	LIP	TU2	C	210-L	21060056	05/06/81	1724	001491522	SANTAREM	SBSN	PA	16/06/83	PA
TAXI AEREO ITAITUBA														
PTIYX	00007035	LIP	TPR	C	182-P	18261897	28/06/82	1338	006348832	LAGOAS	SSTN	MS	18/06/83	MS
JOSE DE SOUZA FARIA														
PTIYY	00006968	LIP	TPR	C	210-L	210-59934	13/09/73	1724	139132718	ARACATUBA	SSAU	SP	18/12/82	SP
WALDIR PEREIRA DE MORAES														
PTIYZ	00007123	LIP	TPR	C	182-P	18262177	28/11/79	1338	027591101	GUIABA	SBCY	MT	26/02/83	MT
AMADOR ATAIDE GONCALVES														
PTIZA	00007419	LIP	TU2	BE	A36	E466	06/12/82	1634	04209656	ITAITUBA	SNIH	PA	16/06/83	PA
TAXI AEREO PIRANHA LTDA														
PTIZB	00007106	LIP	TPR	BE	V-35-B	D9486	26/09/78	1543	022078508	CAMPINAS		SP	07/07/83	SP
GERALDO MATTOS LIMA														
PTIZC	00007104	LIP	TPR	C	182-P	000018262230	08/07/75	1330	614589108	SAO PAULO	SBMT	SP	13/05/83	SP
IVO ZULIAN														
PTIZD	00007446	LIP	I2	BL	7GCBC	57273	31/07/78	750	83900951	FLORIANOPOLIS	SBFL	SC	05/03/83	SC
AER AEROCL DE SANTA CATARINA														
PTIZE	00007418	LIP	TPR	BL	7GCBC	57173	05/10/79	750	117889339	PONTA GROSSA	SSYS	PR	27/11/83	PR
ANTONIO AMILTON BERALDO E OUTROS														
PTIZF	00007137	LIP	TPR	BL	7GCBC	6667	19/12/77	750	006311163	SAO PAULO	S8SP	SP	12/11/83	SP
LUCIANO FALZNI E OUTROS														
PTIZG	00007003	LIP	TU2	C	182-P	18262163	23/03/77	1338	88667290	CAXIAS DO SUL	SSCX	RS	08/04/83	RS
TAC TAXI AEREO CAXIAS LTDA														
PTIZH	00007000	LIP	TPR	C	182-P	18261887	09/10/73	1338	198015728	S J DO RIO PRETO		SP	09/11/83	SP
IDEAL LAURA DA SILVA														
PTIZI	00006998	LIP	TPR	C	182-P	18262178	01/09/82	1338	186622181	CAMPU GRANDE	SBCG	MS	08/12/83	MS
PEDRO PAULO PEDROSSIAN														
PTIZJ	00007094	LIP	I2	C	177-B	000017701961	10/09/75	1134	91694794	NOVA HAMBURGO	SSNB	RS	20/08/83	RS
AER AEROCL DE NOVO AHNBURGO														
PTIZK	00007355	LIP	I2	PA	PA 28 140	000287325596	01/04/74	976	60524592	SAO PAULO		SP	24/05/83	SP
AER AEROCL DE SAO PAULO														
PTIZM	00007447	LIP	I2	PA	PA28140	000287325618	26/04/74	976	60524592	SAO PAULO		SP	04/06/83	SP
AER AEROCL DE SAO PAULO														
PTIZN	00007356	LIP	I2	PA	PA 28 140	000287325617	01/04/74	976	60524592	SAO PAULO		SP	21/07/83	SP
AER AEROCL DE SAO PAULO														
PTIZO	00007201	LIP	I2	PA	PA-28-140	28-7325624	29/01/74	976	60524592	SAO PAULO	SBMT	SP	04/06/83	SP
AER AEROCL DE SAO PAULO														

DEPARTAMENTO DE AVIACAO CIVIL
SUBDEPARTAMENTO TECNICO

REGISTRO AERONAUTICO BRASILEIRO
PL-17/103

DEZEMBRO DE 198 PAG - 220

*MARCA	CERTIF	CLAS	CAT	FB	MODELO	SERIE	INSC.	PROPR.	PMD	CPF/CGC	AERODROMO	REGISTRO	VAL.	IAM	UF
*PROPRIETARIO					ENDERECO			COMPLEMENTO		CEP	CIDADE				
PTIZP	00007373	L1P	I2	PA	PA-28140	28735631	05/03/74		976	60524592	SÃO PAULO		SP	25/05/83	SP
AER AEOCL DE SÃO PAULO					AV. OTAV. ALVES DE LIMA			00650			SÃO PAULO				
PTIZQ	00007213	L1P	I2	PA	PA-28-140	28-7325638	30/01/74		976	60524592	SÃO PAULO	SBMT	SP	12/07/83	SP
AER AEROC DE SÃO PAULO					AV OTAV ALVES DE LIMA			00650			SÃO PAULO				
PTIZR	00007199	L1P	I2	PA	PA-28-140	28-7325645	29/01/74		976	60524592	SÃO PAULO	SBMT	SP	17/12/83	SP
AER AEROC DE SÃO PAULO					AV OTAV ALVES DE LIMA			00650			SÃO PAULO				
PTIZS	00007214	L1P	I2	PA	PA-28-140	28-7325652	30/01/74		976	60524592	SÃO PAULO	SBMT	SP	16/07/83	SP
AER AEROC DE SÃO PAULO					AV. OTAVIANO A. DE LIMA			650		12087 01000	SÃO PAULO				
PTIZT	00007211	L1P	I2	PA	PA-28-140	28-7325659	30/01/74		976	60524592	SÃO PAULO	SBMT	SP	04/05/83	SP
AER AEROC DE SÃO PAULO					AV. OLAVO DE C. FONTOURA			650		12087 01000	SÃO PAULO				
PTIZU	00007212	L1P	I2	PA	PA-28-140	28-7325666	30/01/74		976	60524592	SÃO PAULO	SBMT	SP	17/07/83	SP
AER AEROC DE SÃO PAULO					AV OTAV ALVES DE LIMA			00650			SÃO PAULO				
PTIZV	00007249	L1P	I2	PA	PA-28-140	287325673	27/06/80		976	60524592	SÃO PAULO	SBMT	SP	25/06/83	SP
AER AEROC DE SÃO PAULO					AV. OTAV. ALVES DE LIMA			00650			SÃO PAULO				
PTIZW	00007151	L2P	TPR	PA	PA-34-200	34-7350321	09/01/74		1812	141931246	B. HORIZONTE	SNZS	MG	29/10/82	MG
RENAN CHAVES COSTA					R. ARAGUARI			01214			30000	BELO HORIZONTE			
PTIZX	00006990	L2P	TPR	AC	500-S	3159	09/09/75		3061	008674118	SÃO PAULO	SP		11/05/83	SP
OSCAR MARTINEZ					R ANOLFO AZEVEDO			00108			SÃO PAULO				
PTIZY	00007180	L1P	TPR	C	182-P	0018262243	12/10/81		1338	002755739	FRANC. ALVES	SSKA	PR	09/10/83	PR
MARCOS JUNQUEIRA VALIAS					R. MEN DE SA			203			87100	MARINGÁ			
PTIZZ	00007177	L1P	TPR	C	182-P	0018262383	18/01/74		1338	219333328	SÃO PAULO	SBMT	SP	16/07/82	SP
HARLEDO CAMPOS GUINARAES					R JOSE BONIFACIO			2732			CAMPINAS				
PTJAA	00007544	L1P	SIC	C	182-P	18262459	26/05/82		1338	52061728	MARILIA	SSML	SP	05/08/82	SP
OMA OFICINA MARILIA DE AVIACAO					LT AV. BRIG. EDUARDO GOMES			2170			17500	MARILIA			
PTJAB	00007365	L1P	TPR	C	210 L	000021060080	25/10/82		1724	005046968	S J R	PRETO	SSRE	SP	17/03/83
JAYNE PLANAS NAVARRO					E OUTRO R. VOLUNTARIOS			S. PAULO	3066	09	CJ911	S. J. R. PRETO			
PTJAC	00007361	L1P	TPR	C	182 P	000018262462	01/04/74		1338	003578716	ARACATUBA	SSAU	SP	14/01/83	SP
MAURICIO DO VALLE AGUIAR					R CAMPOS SALES			00020		1101		ARACATUBA			
PTJAD	00007504	L1P	TU2	C	180-J	18052379	07/07/75		1270	03512597	CAMPO GRANDE	SBCG	MS	02/03/83	MS
TAXI AEREO QUARTIN LTDA					R BARAO DO RIO BRANCO			1148			79100	CAMPO GRANDE			
PTJAE	00007118	L1P	SIC	C	182-P	18262384	28/12/73		1338	60884335	SÃO PAULO	SBMT	SP	16/10/83	MT
FAZENDA BODOQUENA S/A					ETC GUAICURUS			S/N			MIRANDA				
PTJAF	00007505	L1P	TPR	C	180-J	18052377	19/08/81		1270	004182771	CASSILANDIA	SNCD	MS	28/04/83	MS
NATAL GOMES DE PINHO					R. JOSE CRISTINO SOBR.			525			79540	CASSILANDIA			
PTJAG	13007450	L1P	SIC	C	182 P	18262114	09/03/82		1340	43631183	B. HORIZONTE	SNZS	MG	15/06/83	MG
IOCHPE-ARRENDAMENTO MERCANTIL S/A					R. ESPIRITO SANTO			1204		401		30000	BELO HORIZONTE		
PTJAH	00007472	L1P	TPR	C	182 P	18262430	01/12/75		1338	013275698	ASSIS	SSAY	SP	06/04/83	SP
ALFREDO DE SOUZA					R PLATINA			00635			19800	ASSIS			
PTJAI	00007368	L1P	TPR	C	180J	000018052373	16/07/79		1270	002975181	RIO BRANCO	SBRB	AC	19/04/83	AC
JOAQUIM FRANCISCO DE LIMA					R PERU			00022				RIO BRANCO			
PTJAJ	00007261	L1P	TPR	C	182-P	000018262463	13/03/74		1338	006817091	CAMPO GRANDE	SBCG	MS	10/11/82	MG
ALADY ESCOBAR NUNES					FAZ BARREIRA CX POSTAL			34				BEHAVISTA			

DEPARTAMENTO DE AVIACAO CIVIL
SUBDEPARTAMENTO TECNICO

REGISTRO AERONAUTICO BRASILEIRO
PL-1/103

DEZEMBRO DE 198 PAG - 221

*MARCA	CERTIF	CLAS	CAT	FB	MODELO	SERIE	INSC.	PROPR.	PMD	CPF/CGC	AERODROMO	REGISTRO	VAL.	IAM	*UF*
*PROPRIETARIO						ENDERECO		COMPLEMENTO		CEP	CIDADE				
PTJAK	00007127	L1P	TPR	C	180J	R.00 18052372	02/01/74		427	1270	002156781	UIABA	SBCY	MT	17/08/83
	MANOEL NUNES RONDON NETO														
	R.00 COXIM														
PTJAL	00007115	L1P	TU2	C	U206F	0020602143	06/02/81		790	1633	04743555	CON. ARAGUAIA	SBA	PA	08/12/83
	CARAJAS TAXI AEREO														
	AV. SETE DE SETEMBRO														
PTJAM	00007002	L2P	SIC	PA	PA-31	/ 31-7300952	10/10/73		2	2951	15139629	SALVADOR BA			22/10/83
	COELBA CIA DE ELETR DO EST DA BAHIA														
	R BELGICA														
PTJAN	00007380	L2P	TU2	PA	PA-34200	347350316	12/11/79			1812	05154828	ALTAMIRA	SBHT	PA	02/04/83
	TAXI AEREO GANJAO LTDA.														
	R.GOV.MAGALHAES BARATA														
PTJAO	00007133	L1P	SIC	C	182-P	18262122	14/12/82			1338	51739530	SAO PAULO	SBMT	SP	31/08/83
	ENBAUBA S.A DESENV.ENERGETICO														
	AV.BRIG.FARIA LIMA														
PTJAP	00007050	L1P	TPR	C	182 P	000018262214	23/07/79			1338	413872368	SAO PAULO	SBMT	SP	25/07/81
	DEOSODETE AUGUSTO DE SOUZA E OUTRO														
	R 12 DE OUTUBRO														
PTJAO	00007009	L1P	TPR	PA	PA-28-235	287310144	26/08/82			1316	000162336	B.HORIZONTE	SBHM	MG	19/08/83
	WALTER DOMINGOS LAGE ANDRADE														
	R.ALMIRANTE ALEXANDRINO														
PTJAR	00007350	L1P	TU2	C	U206F	000020602149	01/09/78			1633	18498808	UBERLANDIA	SBUL	MG	16/03/83
	TAXI AEREO BRASIL CENTRAL LTDA														
	AER DE UBERLANDIA														
PTJAS	00007194	L1P	TPR	C	182-P	18262351	25/07/80			1338	004229081	CAMPO GRANDE	SBCG	MS	16/11/82
	EDOCLIDES CAVALHEIROS														
	R AUGUSTO MASCARENHAS														
PTJAT	00007235	L1P	TPR	C	210-L	21060053	06/02/74			1724	449217118	SAO PAULO	SBMT	SP	03/12/83
	EMIRIO PEREIRA DE MORAES														
	P RAMOS DE AZEVEDO														
PTJAV	00007065	L1P	SIC	C	210-L	000021059994	11/11/77			1724	59965038	S J DO RIO PRETO		SP	15/12/83
	EXPRESSO ITAMARATI LTDA														
	RUA PEDRO AMARAL														
PTJAW	00007129	L1P	TU2	C	182-P	18262240	28/07/82			1338	03963816	C. GRANDE	SBCG	MS	27/10/83
	MATO GROSSO DO SUL TAXI AEREO LTDA														
	A. EDUARDO ELIAS ZAHRAN														
PTJAX	00007159	L1P	TPR	C	182-P	0018262259	09/01/74			1338	155524118	RIBEIRAO PRETO		SP	05/05/83
	WALDO VILLELA FERREIRA														
	AV INDEPENDENCIA														
PTJAY	00007041	L2P	TPR	C	337-G	33701522	19/10/78			2013	005955948	SOU PAULO	SBSP	SP	02/12/83
	JOAO AUGUSTO P CARNEIRO MAC DOWELL														
	ROD RAPOSO TAVARES														
PTJAZ	00006989	L1P	I2	AC	AC-112	98	23/08/76			1156	19087840	TRES PONTAS	MG		13/01/77
	CLUBE AERONAUTICO TRES PONTAS														
	PRACA CONEGO VITOR														
PTJBA	00007102	L2P	TPR	C	310-Q	000031000974	12/12/80			2358	153639708	SAO PAULO	SBMT	SP	13/05/83
	AGRIPINO DE OLIVEIRA LIMA FILHO														
	ESTR PRES PRUDENTE														
PTJBB	00007209	L1P	TPR	BE	V-35-B	D9537	30/01/74			1543	003770668	SAO PAULO	SBMT	SP	26/06/83
	OSCAR WINDMULLER														
	AV. ANGELICA														
PTJBC	00007158	L1P	TPR	C	210-L	0021060048	09/01/74			1724	007258898	URLANDIA		SP	17/08/83
	OCTAVIO JUNQUEIRA LEITE DE MORAES														
	R.DDZE														
PTJBD	00007166	L2P	TU2	C	402-B	0040280404	08/10/82			2857	62330402	SAO PAULO	SBSP	SP	06/01/83
	AERO TAXI PAULISTA LTDA														
	AV.JOAO PEDRO CADUSSO														
PTJBE	00007433	L1P	TPR	C	182 P	000018262346	02/03/77			1338	039431438	S PAULO	SBMT	SP	23/04/83
	JORGE FERREIRA														
	AV ITACIRA														
PTJBF	00007476	L1P	TPR	C	182 P	000018262464	15/03/78			1336	063275329	UIABA	SBCY	MT	22/05/83
	OSMAN SIMEI BAENA FERRAZ														
	R.GAGO COUTINHO														

DEPARTAMENTO DE AVIACAO CIVIL
SUBDEPARTAMENTO TECNICO

REGISTRO AERONAUTICO BRASILEIRO
PI-1/103

DEZEMBRO DE 198 PAG - 222

*MARCA	CERTIF	CLAS	CAT	FB	MODELO	SERIE	INSC.	PROPR.	PMO	CPF/CGC	AERODROMO	REGISTRO	VAL.	IAM	UF	
*PROPRIETARIO						ENDERECO	COMPLEMENTO	CEP	CIDADE							
PTJBG	00007509	L1P	TPR	C	182-P	18262422	28/02/80		1338	064218226	CAMPO GRANDE	SBCG MS	14/09/83		MS	
RICARDO GOULART CARVALHO																
PTJBH	00007296	L1P	TU2	C	182-P	18262460	12/02/81		1338	04738779	MARABA	SBMA PA	26/06/83			
TAXI AEREO DO EQUADOR LTDA																
PTJBI	00007336	L1P	SIC	C	210-L	21060055	27/12/76		1724	09917071	RECIFE		21/08/83		PE	
ESTOF ESPLEND NORDESTE S/A IND COM																
PTJBJ	00007294	L1P	TPR	C	180J	18052378	12/03/74		1270	002163721	CUIABA	SBCY MT	10/11/83		MT	
BENEDITO PAUL SARDINHA DA COSTA																
PTJBK	00007349	L1P	TPR	C	U206F	000U20602184	17/12/80		1633	070216158	CUIABA	SBCY MT	05/03/82		MT	
BENEDITO VIEIRA DA SILVA																
PTJBL	00007299	L1P	TPR	C	210-L	21060070	12/03/74		1724	044029790	SANTIAGO		02/09/81		RS	
ANTONIO VIVALDINO BONOTTO																
PTJBN	00007128	L2P	TPR	BE	95-855	TC-1599	10/05/82		2268	041430008	SAO PAULO	SBMT SP	17/08/83		SP	
ISOLDINO ALVES FERREIRA																
PTJBO	00007088	L2P	SIC	C	310-Q	310Q0797	12/06/75		2358	17182742	B.HORIZONTE	SBBH MG	05/10/83		MG	
VITO TRANSPORTES LTDA																
PTJBP	00007178	L1P	SIC	C	182-P	0018262296	18/01/74		1338	25442898	UBERABA	MG	22/05/83		MG	
TRIFLORA TRIANGULO FLORESRADORA S/A																
PTJBR	00003637	L2P	TU2	BE	0-18-S	A961	13/02/74		3855	05913769	SANTAREM		18/07/75		AM	
TAXI AEREO RONDONIA LTDA																
PTJBS	00007157	L2P	TU2	PA	PA-31-350	31-7105059	23/06/80		3171	15189020	SALVADOR	SBSV BA	07/06/83		BA	
BATA BAHIA TAXI AEREO LTDA																
PTJBT	13007217	L2P	SIC	PA	PA-31-350	31-7305101	16/06/81		3175	92780428	PORTO ALEGRE	SBPA RS	22/09/83		RS	
FRIGORIFICO VACARIENSE S/A																
PTJBU	00007154	L2P	TPR	PA	PA-31-350	31-7305116	02/12/81		3171	051486858	CUIABA	SBCY MT	26/11/82		MT	
JOSE PEDRO CHATEAUBRIAND B. DE MELO																
PTJBV	00007174	L1P	TPR	BE	8-24-R	MC-183	31/08/77		1247	011515509	UMUARAMA	SSUE PR	27/04/83		PR	
LUIZ ROJAS CERVANTES																
PTJBW	00004850	L1P	TPR	C	210	000021058213	26/02/81		1315	038235558	S.-J.-PRETO	SSRE SP	19/01/83		SP	
ARMANDO CABRAL MATIAS FREIRE																
PTJBX	00007184	L1P	TPR	BE	B24R	MC-179	22/01/74		1247	051305141	CAMPO GRANDE	SBCG MS	26/05/83		MT	
LUIZ HENRIQUE RONDON SANT'AGOSTINO																
PTJBY	00007136	L2P	TU2	PA	PA-31-350	31-7305105	31/05/79		3171	15189020	SALVADOR	SBSV BA	07/06/83		BA	
BATA BAHIA TAXI AEREO LTDA																
PTJCA	00007182	L1P	TU2	C	182-P	0018262301	10/05/82		1338	15463615	CAMPO GRANDE	SBCG MS	14/06/83		MS	
ELDRADO TAXI AEREO LTDA																
PTJCC	00007234	L1P	TPR	C	210-L	21060074	06/02/74		1724	004806308	SAD PAULO	SBMT SP	20/01/83		SP	
CLOVIS SCRIPILLITI																
PTJCD	00007130	L1P	TPR	C	182-P	18262308	09/06/80		1338	144778078	PRES. PRUDENTE	SSHN SP	28/04/83		SP	
CONSTANTINO FERNANDES																
PTJCE	00007084	L1P	TPR	C	182-P	182-62379	04/12/73		1338	034078458	RIB-PRETO	SBRP SP	04/06/83		SP	
ROBERTO GOUVEA																

DEPARTAMENTO DE AVIACAO CIVIL
SUBDEPARTAMENTO TECNICO

REGISTRO AERONAUTICO BRASILEIRO
PL-17103

DEZEMBRO DE 198 PAG - 223

MARCA	CERTIF	CLAS	CAT	FB	MODELG	SERIE	INSC.	PROPR.	PMD	CPF/CGC	AERODROMO	REGISTRO	VAL.	IAM
PROPRIETARIO					ENDERECO	COMPLEMENTO				CEP	CIDADE			UF
PTJCF	00007131	LIP	TU2	C	182-P	18262367	06/12/82		1340	04359659	ITAITUBA	SNIH PA	29/04/83	PA
JOFER AEROTAXI LTDA					AV. JUSTO CHERMONT			44		3	68180	ITAITUBA		
PTJCG	00007119	LIP	TPR	C	182-P	18262461	19/10/79		1338	030944641	GOIANIA	ARAGUACEMA	GO	04/01/83
JANARI DA SILVA CUNHA E OUTRO					AV COUTO MAGALHAES			SN						GO
PTJCH	00007044	LIP	TPR	C	182 P	000018262396	17/09/82		1338	283177008	SAO PAULO	SBMT SP	21/06/83	SP
ANTONIO NENOCCHI					R. POSSIDONIO INACIO			75			01103	SAO PAULO		
PTJCI	00007272	LIP	TPR	C	182 P	000018282392	10/04/79		1338	943196858	SAO PAULO	SBMT SP	15/01/83	SP
JOSE LUIZ DE MATTOS PIMENTA					R GUMERCINDO SARAIVA			00064				SAO PAULO		
PTJCL	00007066	LIP	TPR	C	182-P	000018262381	31/03/80		1338	003444431	S H DE GOIAS	SNSG GO	15/10/83	GO
PAULO LOPES					RODOVIA GO			00026				S H DE GOIAS		
PTJCK	00007156	LIP	12	PA	PA-28R-200	28R7335382	26/08/82		1180	95116059	RIO PARDO	SSRY RS	22/04/83	RS
AER AERoclUBE DE RIO PARDO					AEROP. MUNICIPAL R. PARDO						96640	RIO PARDO		
PTJCL	00007125	L2P	TPR	PA	PA-34-200	0 34-7350332	22/08/75		1812	000613791	BRASILIA	SBBR DF	03/06/77	DF
ALCIDES TAVARES CAMARA					AV W TRES			00705		44		BRASILIA		
PTJCM	00007171	LIP	TPR	BE	B24R	MC-180	05/05/82		1247	003851311	CAMPD GRANDE	SBCG MS	30/08/83	MS
JOSE CANDIDO DE PAULA					AV. AFONSO PENA			3420			79100	CAMPO GRANDE		
PTJCN	00007172	LIP	TPR	BE	B24R	MC-181	07/10/82		1247	206413548	PENAPOLIS	SSPD SP	29/06/83	SP
PAULO BUENO DE SOUZA					R. DR. MARIO SABINO			391			16300	PENAPOLIS		
PTJCO	00007345	LIP	TPR	BE	V 35 B	C-9571	27/03/74		1543	015954318	PIRACICABA	SSYI SP	31/08/83	SP
OCTAMIRO GARCIA DO NASCIMENTO					R. SAO JOSE			628	07		13400	PIRACICABA		
PTJCP	00007077	L2P	TPR	C	310-Q	310Q0834	27/01/79		2358	015177086	B. HORIZONTE	SBBH MG	18/02/83	MG
CHAMONE NACIFE SOBRINHO					AL IPE BRANCO			1120			30000	BELO HORIZONTE		
PTJCC	00007197	LIP	TPR	C	182-P	18262323	23/07/81		1338	013644998	CAMPD GRANDE	SBCG MS	12/05/83	MS
FRANCISCO PASCHOALETO					R. DO CATETO			00049			79100	CAMPO GRANDE		
PTJCR	00007314	LIP	SIC	C	182-P	18262391	02/12/82		1338	03107176	CACERES	SNKB MT	06/01/83	MT
SERRARIA CACERES S/A					AV. MARECHAL RONDON			720			78700	CACERES		
PTJCS	00007362	LIP	TU2	C	U206F	U20602037	25/01/82		1636	04072617	ITAITUBA	SNIH PA	26/03/83	PA
TAXI AEREO JOAO DO BOI LTDA					R. DR. HUGO DE MENDONCA			S/N			68180	ITAITUBA		
PTJCT	00007168	LIP	TPR	C	U206F	OU20601984	11/01/74		1633	00100099	BRASILIA	SBBR DF	10/04/82	DF
SUMMER INSTITUTE OF LINGUISTICS												BRASILIA		
PTJCU	00007074	LIP	TPR	PA	PA-28-180	000287305520	27/11/73		1089	17633280	PURTO ALEGRE	S8PA RS	18/02/82	RS
JOAO SANTIAGO BELMONTE					R ITACURUBI SUBDISTRITO			00003				SANTIAGO		
PTJCV	00007339	LIP	TPR	BE	V-35-B	D9641	25/03/74		1543	006092938	PIRACICABA	SSYI SP	15/10/83	SP
MOZARTH GARCIA DO NASCIMENTO					R GUIACURUS			01307				SAO PAULO		
PTJCN	00007259	LIP	TPR	C	182-P	18262393	11/11/75		1338	040921718	ARACATUBA	SSAU SP	01/09/83	SP
NILSON SOARES FERREIRA					R FLORIANO PEIXOTO			293			16100	ARACATUBA		
PTJCX	00007205	LIP	TPR	BE	V-35-B	D-9532	30/11/81		1343	012891608	MARILIA	SSML SP	23/11/83	SP
DIVA MARIA ATALLAN					R CEL GALDINO ALMEIDA			831				MARILIA		
PTJCY	00007145	L2P	TPR	C	310-Q	00310Q0744	20/10/80		2358	003939169	CURITIBA	SBBI PR	22/11/83	PR
WILSON FGUEIREDO FORTES E OUTRO					R GETULIO VARGAS			1194				PARANAVAI		
PTJCC	00007161	L2P	TU2	C	310-Q	00310Q0757	25/02/81		2358	15711732	ILHEUS	SBIL BA	26/06/81	BA
ENTERPRISE TAXI AEREO LTDA					AV. BAHIA			434				ILHEUS		

DEPARTAMENTO DE AVIACAO CIVIL
SUBDEPARTAMENTO TECNICO

REGISTRO AERONAUTICO BRASILEIRO
PL-17103

DEZEMBRO DE 198 PAG - 224

*MARCA	CERTIF	CLAS	CAT	FB	MODELO	SERIE	INSC.	PROPR.	PMO	CPF/CGC	AERODROMO	REGISTRO	VAL.	IAM *	UF *	
*PROPRIETARIO						ENDERECO	COMPLEMENTO	CEP	CIDADE							
PTJDA	00007061	LIP	TPR	C	182-P	18262382	04/04/74	143	1338	013240128	ARACATUBA	SSAU SP	16/03/83		SP	
THALES GOUVEA FAGUNDES					R-ALMTE-BARROSO					16100	ARACATUBA					
PTJOB	00007114	LIP	TPR	BL	7GCBC	584-73	23/09/81	854	750	260166806	S. GONTARDO	SNLL MG	16/11/83		MG	
ROBERT JOSEPH LEON PIC					R-TAB-JOAO LOPES					38800	SAD GOTARDO					
PTJDC	00007147	LIP	TPR	C	182-P	0018262386	08/08/79	249	1338	014486688	CAMPINAS	SSAM SP	24/11/83		SP	
MANGEL ALEXANDRE MARCONDES M.F. OUTRO					AV JULIO DE MESQUITA					14	CAMPINAS					
PTJDD	00007190	LIP	TPR	PA	PA-28-180	0287305600	25/01/74	00000	1089	004930231	CAMPO GRANDE	SBCG MS	25/02/83		MT	
SANI LOTFI					R-AMERICA						CORUMBA					
PTJDE	00007731	L2P	TPR	C	310-Q	31000817	25/07/78	00216	2358	005926098	PIRACICABA	SSYI SP	04/11/83		SP	
MANUEL RODRIGUES TAVARES DE ALMEIDA					AV RUI BARBOSA					13	PIRACICABA					
PTJDF	00007410	LIP	TPR	C	182-P	18262141	13/09/78	256	1338	023102521	CAMPO GRANDE	SBCG MS	20/04/83		MS	
LUIZ FERNANDO NUNES RONDAO					R XV DE NOVEMBRO						BELA VISTA					
PTJDG	00007375	LIP	TPR	C	182-P	18262386	05/04/74	118	1338	013218898	ARACATUBA	SSAU SP	10/12/83		SP	
NOBUO MIYASHITA					R-TUPINAMBA						16100	ARACATUBA				
PTJDH	13007359	L2P	SIC	C	310Q	310-00829	01/03/82	228	2409	62063177	CAMPINAS	SSAM SP	12/07/83		SP	
SAFRA LEASING S/A ARREND.MERCANTIL					R-QUINZE DE NOVEMBRO					02	SAD PAULO					
PTJDI	00007412	LIP	TPR	C	182 P	000018262149	28/12/77	110	1338	167221598	ARACATUBA	SSAU SP	26/11/83		SP	
DARCIO MAIA CARDOSO					R OSWALDO CRUZ					208	16100	ARACATUBA				
PTJDK	00007155	AIP	SIC	LA	LA-4-200	0000000567	10/12/80	221	1216	56990591	SO PAULO SBMT		27/05/83		SP	
INSTRUMENTOS ELETRICOS ENGRD S/A					R DAS MARGARIDAS						SAD PAULO					
PTJDL	00007223	LIP	TPR	C	182-P	18262309	03/11/76	00262	1338	018127698	SOROCABA	SSSD SP	04/04/83		SP	
OSMAR GUIMARAES					R PADRE M DA NOBREGA						SOROCABA					
PTJDM	00007460	LIP	TPR	C	U206F	000U20602158	24/11/82	165	1633	107058309	MARINGA	SSMG PR	16/07/83		PR	
EDI DE OLIVEIRA					R-PRINCESA ISABEL						87100	MARINGA				
PTJDN	00007371	LIP	TU2	C	U206F	U20602166	17/11/82	5.N	1633	05065313	ITAITUBA	SNIH PA	21/10/83		PA	
ARARA TAXI AEREO LTDA					PCA DA BANDEIRA						68180	ITAITUBA				
PTJDO	00007427	LIP	TPR	C	210-L	21060029	08/09/81	1670	1724	020967572	PORTO VELHO	SBPV RO	19/08/83		RO	
ELECTO AZEVEDO SOARES					AV-PINHEIRO MACHADO						78900	PORTO VELHO				
PTJDP	00007395	LIP	TPR	C	U206F	U20602118	03/11/82	LOT13	1633	030263881	ITAITUBA	SNIH PA	21/12/82		PA	
RUY BARBOSA DE MENDONCA					AV.MANFREDO BARATA Q.5						ITAITUBA					
PTJDQ	00007290	LIP	TPR	C	U206F	U206-02124	02/04/74	00386	1633	006326868	SAD PAULO	SBMT SP	23/09/83		SP	
JBRGE EDNEY ATALLA					PCA DA REPUBLICA					09	SAD PAULO					
PTJDR	00007208	LIP	TPR	BL	7GCBC	60073	21/10/74	14	750	011970617	NOVA IGUAÇU	SSNI RJ	21/12/82		RJ	
DANIEL AUGUSTO MONTEIRO					R RAUL POMPEIA					104	RIO DE JANEIRO					
PTJDS	00007366	LIP	TPR	BE	A 36	00000000E431	17/12/80	00109	1634	089627153	SANTAREM	SBSN PA	04/01/83		PA	
JOSE TOLEDO FILHO E OUTRO					R GALDINO VELOSO						SANTAREM					
PTJDT	00007481	LIP	TPR	C	182-P	000018262372	14/05/74	03439	1338	011734568	SAD PAULO	SBMT SP	01/09/83		SP	
ADOLFO GONCALVES					R VOLUNTARIOS DE SP						S J DO R PRETO					
PTJDU	00007120	LIP	I2	C	182-P	18262189	02/02/78		1338	83900951	FLORIANOPOLIS	SBFL SC	06/08/83		SC	
AER AEROCIL DE SANTA CATARINA											FLORIANOPOL					
PTJDV	00007572	L2P	TPR	C	310-Q	31000779	09/03/82	725	2409	365720558	PIRACICABA	SSYI SP	28/07/83		SP	
MARIALDO RANGEL DOS SANTOS					R-FLAVIO A.MAURANO						05656	SAD PAULO				

DEPARTAMENTO DE AVIACAO CIVIL
SUBDEPARTAMENTO TECNICO

REGISTRO AERONAUTICO BRASILEIRO
PL-1/103

DEZEMBRO DE 198 PAG - 225

MARCA	CERTIF	CLAS	CAT	FB	MODELO	SERIE	INSC.	PROPR.	PMD	CPF/CGC	AERODROMO	REGISTRO	VAL.	IAN	UF	
* PROPRIETARIO						ENDERECO	COMPLEMENTO	CEP	CIDADE							
PTJDM	00007146	LIP	TPR	C	182-P	0018262252	02/05/80		1338	003636931	IPURA	FORMOSA	GO	15/03/83	GO	
ARI MUCIO VALENTE ORNELAS R JOAO MOREIRA 277																
PTJEA	00007922	LIP	TPR	C	182 P	18262049	28/05/80		1340	170168006	ITUIUTUBA	SNTB	MG	26/03/83	MG	
ANTONIO CARVALHO GOUVEIA R.VINTE 2119																
PTJEB	00005415	LIP	TPR	BE	A-23-24	MA-254	05/05/82		1151	004022651	CAMPO GRANDE	SBCG	MS	06/08/83	MS	
CLAUDIOS DA COSTA MARQUES E OUTROS R-DAS GARCAS 100																
PTJEC	00007175	LIP	TPR	BE	B24R	0000MC-184	18/01/74		1247	030058951	CAMPO GRANDE	SBCG	MS	04/02/81		
GERMANO ROQUE MACHADO R MAJOR CAPILE 1304																
PTJED	00007098	LIP	TPR	BE	V-35-B	D-9527	24/09/82		1543	012610962	SANTAREM	SBSN	PA	30/06/83	PA	
JOSE GROTTI R-SETE S.N																
PTJEE	00007321	LIP	TPR	C	210-L	21060063	04/04/78		1724	005969901	DOURADOS	SSDH	MS	09/10/82	MS	
EDWARD PERAL TAPIAS R MONTE ALEGRE 2302																
PTJEF	00007230	LIP	TPR	C	182-P	18262364	21/10/77		1338	096158659	CASCADEL	SBCA	PR	12/03/83	SC	
WILSON DALLA NORA R QUINZE DE NOVENBRO 265 42000																
PTJEG	00007121	LIP	TPR	C	182-P	18262245	28/02/78		1338	609285818	ANAPOLIS	SBAN	GO	12/02/81	GO	
JOSE GUSTAVO DE SOUZA R SETE DE SETEMBRO 00793																
PTJEH	00007085	L2P	SIC	PA	PA-31-350	0031-7305057	05/12/73		3171	017209612	MANAUS	SBEG	AM	24/07/83	AM	
LUNDGREN TECIDOS S/A R RAMOS FERREIRA 00345																
PTJEI	00007239	LIP	SIC	C	U206F	20602188	16/12/82		1633	04364345	ITAITUBA	SNIH	PA	24/11/83	PA	
COMERCIAL CANTAGALO LTDA GARIMPO CANTAGALO																
PTJEJ	00007271	L2P	SIC	BE	95 B 55	0000007C1628	31/10/79		2268	59284588	SAO PAULO	SBMT	SP	03/03/83	SP	
VOLKAR SA COMERCIO E IMPORTACAO R MAJOR CARLO DEL PRATE 651																
PTJEK	00007304	LIP	I2	PA	PA-28-140	28-7325656	24/11/75		976	43734888	CURITIBA			08/01/83	SP	
ESCOLA SUPERIOR DE AVIACAO S/C LTDA AV.OLAVO FONToura 950																
PTJEL	00007510	LIP	SIC	C	U206F	U206-02152	28/06/76		1496	04964656	SAO PAULO	SBMT	SP	31/05/83	PA	
AGROPECUARIA VALE DO GUAPORE S/A R-QUINZE DE NOVENBRO 226																
PTJEM	00007126	LIP	SIC	C	182-P	18262254	18/09/81		1338	53309795	RIB. PRETO			30/07/83	SP	
MORLAN METALURGICA ORLANDIA S/A RUA QUATURZE 1126 00095 14620 ORLANDIA																
PTJEN	00007192	LIP	TPR	C	182-P	18262339	29/07/81		1338	229749118	OLIMPIA	SSOL	SP	11/09/82	SP	
SEIJI KANASHIRO R-CONS-ANTONIO PRAO 00235																
PTJEO	00007323	LIP	I2	PA	PA-28-140	28-7325657	24/04/81		976	75263921	CURITIBA	SBBI	PR	13/01/83	PR	
ESCOLA PARANAENSE DE AVIACAO LTDA AEROP. BACACHERI, HANGAR 12																
PTJEP	00007144	L2P	SIC	BE	95-B55	TC-1558	19/05/81		2268	23403926	PATROCINIO	SNYD	MG	12/05/83	MG	
IND. DE CARNES E DERIVADOS S/A BR-365, KM 470																
PTJEQ	00007332	LIP	TPR	C	182-P	18262388	21/03/74		1338	028212651	CACERES	SNKB	MT	03/03/83	MT	
SEBASTIAO ANTUNES DE OLIVEIRA R CEL JOSE DULCE 00482																
PTJER	00007285	LIP	TPR	C	182 P	000018262157	12/03/74		1338	003869871	POCONE	SNPC	MT	13/11/82	MT	
GUILHERME DE ARRUDA R INT ANTONIO J ARRUDA 27																
PTJET	00007506	LIP	SIC	C	182-P	18262146	02/06/78		1338	49323876	SAO PAULO	SBMT	SP	13/04/83	SP	
TRIUNFO S/A R XV DE NOVENBRO 00269 06																
PTJEU	00007140	LIP	TPR	C	182-P	18262387	22/07/81		1338	004556019	CURITIBA	SBBI	PR	26/05/83	PR	
WALTER BECKERT R.PAULO GORSKI 178																

DEPARTAMENTO DE AVIACAO CIVIL
SUBDEPARTAMENTO TECNICO

REGISTRO AERONAUTICO BRASILEIRO
PL-17/103

DEZEMBRO DE 198 PAG - 226

MARCA	CERTIF	CLAS	CAT	FB	MODELO	SERIE	INSC. PROPR.	PMD	CPF/CGC	AERODROMO	REGISTRO	VAL. I.A.M.
* PROPRIETARIO					ENDERECO		COMPLEMENTO		CEP	CIDADE		UF *
PTJEV	00007258	LIP	TPR	BE	V-35-B	00000009565	17/03/75	1543	011833628	S J DO RIO PRETO	08/12/83	SP
SEBASTIAO TAVARES DA SILVA R JORGE TIBIRICA 03515												
PTJEM	00007116	LIP	SIC	PA	PA-28R-200	28R7335408	25/05/81	1180	03073012	CAMPO GRANDE	SBCG MS	12/09/82
CALCARIO BONITO LTDA ROD. BONITO/JARDIM, KM-6 FORMOSINHO												
PTJEX	00007241	LIP	TU2	PA	PA-28R-200	0028R7335422	03/11/82	1180	557874448	TRES LAGOAS	SSTN MS	17/08/83
JOSE ANTONIO MILANEZI R. PARNAIBA 918 TRES LAGOAS MS												
PTJEY	00008579	LIP	SIC	BE	824R	BR. CLXIII-KM01	13/07/81	1247	03027299	CAMPO GRANDE	SBCG MS	08/12/83
ERASCA TRANSPORTADORA E DISTR. LTDA 79100 CAMPO GRANDE MS												
PTJEZ	00007429	LIP	TU2	PA	PA-32-260	32-7400020	07/12/81	1548	04138418	ITAITUBA	SNIH PA	30/01/83
TAXI AEREO FERREIRA LTDA R. DR. HUGO MENDONCA S/N ITAITUBA 68180 PA												
PTJFA	00007071	LIP	TU2	PA	PA-28R-200	28R-7335347	20/04/82	1179	10946986	RECIFE	SBRF PE	10/12/81
SOC. DE TAXI AEREO WESTON LTDA R. MARQUES DE OLINDA 11 RECIFE 50800 PE												
PTJFB	00007459	LIP	TPR	C	182-P	000018262389	03/11/80	1338	087116077	ITAPERUNA	SSUN RJ	14/10/83
ECLAIR LENGROBER DE MORAES R CEL MACARIO 158 ITAPERUNA RJ												
PTJFC	00007250	LIP	I2	PA	PA 28 140	000287325644	15/02/74	976	45618121	SAD PAULO SBMT SP	13/01/83	SP
AER AERoclUBE DE BRAGANCA PAULISTA AEROPORTO ARTUR SIQUEI S/N 12900 BRAG PAULISTA												
PTJFD	00007623	LIP	TPR	C	182 P	18262832	28/06/74	1338	025828648	ARACATUBA	SSAU SP	18/12/81
MILTON ALFREDO DA SILVA PCA RUI BARBOSA 00386 ARACATUBA 16100 SP												
PTJFE	00007582	LIP	TPR	BE	A-36	E550	17/06/74	1634	003851311	CAMPO GRANDE	SBCG MS	09/12/83
JOSE CANDIDO DE PAULA AV AFONSO PENA 01608 CAMPO GRANDE MT												
PTJFF	00007286	LIP	TPR	C	182 P	000018262082	17/04/79	1338	074348471	UBERABA	SBUR MG	24/09/83
JOAO HUMBERTO DE ANDRADE CARVALHO R SENADOR PENA 00055 702 UBERABA MG												
PTJFG	00007767	LIP	SIC	BE	V-35-B	D9595	20/08/74	1543	03484011	CUIABA	SBCY MT	30/04/83
ACARMAI-ASS CRED ASSIST RURAL DE MT AV. MAL. RONDON-H. DO GOV. 78150 VARZEA GRANDE MT												
PTJFH	00007677	LIP	TPR	C	182-P	18262223	26/06/75	1338	002805851	GOIANIA	GO	19/03/83
MARCUS SANTANA RIOS RUA 104 1020 GOIANIA GO												
PTJFI	00007203	LIP	TU2	C	210 L	21060019	30/04/79	1724	02092617	GOIANIA	SBCG GO	30/09/83
COMETA TAXI AEREO LTDA AER SANTA GENOVEVA S/N 74000 GOIANIA GO												
PTJFJ	00007551	L2P	SIC	BE	95-855	TC-1664	13/08/80	2268	47069869	CATANDUVA	SSKT SP	03/09/83
PEDRO MONTE S/A COM. VEIC. E MAQ. AGR AV. DEP. ORLANDO ZANCANER 01911 702 CATANDUVA SP												
PTJFK	00007251	LIP	I2	PA	PA 28 140	000287325660	18/02/74	976	45618121	SAD PAULO SBMT SP	17/07/83	SP
AER AERoclUBE DE BRAGANCA PAULISTA AEROPORTO ARTUR SIQUEI S/N 12900 BRAG PAULISTA												
PTJFL	00007198	LIP	TPR	C	210-L	21059990	06/10/77	1724	012264958	S J R PRETO	SSRE SP	24/04/83
MARCELLO BASSAN R. SALDANHA MARINHO 3300 SAD J. RIO PRETO SP												
PTJFM	00002615	LIP	TPR	C	170	18931	28/09/82	998	017661802	BDA VISTA	SBV RR	26/06/83
PEDRO ALVES DE BRITO AV. PRES. COSTA E SILVA 611 B. VISTA RR												
PTJFN	00007458	LIP	TPR	C	180J	18052374	21/08/81	1270	123583208	ARACATUBA	SSAU SP	12/08/83
RAUL EGIDIO CERIZZA E OUTRO R. TORRES HOMEM 01306 ARACATUBA 16100 SP												
PTJFO	00007295	LIP	TU2	C	U206F	GU20602182	16/11/82	1633	04747259	SANTAREM	SBSN PA	09/06/80
TAPAJOS TAXI AEREO LTDA TRAV. DO MARTIRES 189 SANTAREM PA												
PTJFP	00007086	LIP	TPR	PA	PA-28R-200	28R7335392	10/03/78	1179	169046058	SAD PAULO	SBMT SP	08/03/83
FERNANDO JOSE BARTOLOMEI R. ARNOLDO D. FLORENCE 58 E. SANTO PINHAL SP												

DEPARTAMENTO DE AVIACAO CIVIL
SUBDEPARTAMENTO TECNICO

REGISTRO AERONAUTICO BRASILEIRO
PL-17103

DEZEMBRO DE 198 PAG - 227

MARCA	CERTIF	CLAS	CAT	FB	MODELO	SERIE	INSC.	PROPR.	PMD	CPF/CGC	AERODROMO	REGISTRO	VAL.	IAM
* PROPRIETARIO					ENDERECO			COMPLEMENTO	CEP	CEP	CIDADE			UF
PTJFQ	00007343	LIP	TPR	PA	PA-28R-200	0028R7335396	02/12/76		1180	002940121	CORUMBA	SBCR MS	15/03/78	MT
	JORGE DE OLIVEIRA ZAIDEN RUA 24 DE OUTUBRO													
PTJFR	00007242	LIP	TPR	C	182-P	000018262413	19/08/80		1338	166716439	CORN. PROCOPIO	SSCC PR	28/06/83	PR
	FERNANDO JACINTO VIEIRA DA SILVA AV. SANTOS DUMONT S.N LONDRINA													
PTJFS	00007195	LIP	TPR	C	182-P	48262410	20/05/82	02828	1338	068013582	GOIANIA	SBGO GO	21/11/83	RO
	JOSE GOMES NOGUEIRA RUA ELIAS GUARAEBE													
PTJFT	00007400	LIP	TPR	G	182 P	000018262360	02/09/81		1338	172763498	MIRANDOPOLIS	SSMH SP	15/01/83	SP
	MILTON IDARGO RUA NOVE DE JULHO													
PTJFV	00007441	LIP	SIC	C	182-P	000018262465	20/12/75		1338	55334098	PRES PRUDENTE	SP	16/02/83	SP
	MECANICA RICCI LTDA ROD. RAPOSO TAVARES													
PTJFW	00007436	LIP	TPR	C	210 L	000021060087	11/10/80	00140	1724	013613338	ANDRADINA	SSDN SP	21/07/83	SP
	URBANO FERREIRA DE MEDEIROS R DIJALMA DUTRA													
PTJFX	00007428	LIP	SIC	C	182-P	000018262305	12/10/76		1338	60580875	ANAPOLIS	SNNE GO	19/02/83	SP
	FRIGORIFICO BORDON S/A ESTR ANASTACIO													
PTJFY	00007122	LIP	TPR	C	182-P	18262385	31/05/77		1338	155146098	PASSO FUNDO	RS	25/11/83	RS
	MANUEL ANTONIO FALCAO R. JOAO DE CESAR													
PTJFZ	00007781	L2P	TU2	AC	560	185	18/08/82		2718	04614277	MANAUS	SBEG AM	28/01/83	AM
	RICO TAXI AEREO LTDA AEROP. INT. EDUARDO GOMES													
PTJGA	00007215	L2T	SIC	MH	MU-28-25	268	30/01/74		4500	60580875	SAO PAULO	SBMT SP	28/05/83	SP
	FRIGORIFICO BORDON S/A ESTR ANASTACIO													
PTJGC	00007630	LIP	TPR	C	182 P	000018262325	01/07/74		1338	008998106	JUIZ DE FORA	SBJF MG	06/06/83	MG
	ALVIN GONCALVES DE ARAUJO E OUTRO AV BRASIL													
PTJGD	00007423	LIP	TPR	C	182 P	000018262313	07/06/74	00641	1338	013547608	PRES. PRUDENTE	SBDN SP	17/07/83	SP
	JOSE ORLANDO VOLPAN R JOAQUIM NABUCCO													
PTJGE	00007379	LIP	SIC	C	210-L	21060082	24/07/78		1724	96035936	LIVRAMENTO	RS	22/09/83	RS
	LANIF. DO R. GR. DO SUL THOM. ALB. S/A R. THOMAZ ALBORNOZ													
PTJGF	00007482	LIP	SIC	C	210 L	000020160064	11/11/80		1724	04757910	ITAITUBA	SNH PA	03/08/83	PA
	AZA IND E COM LTDA R NOVA DE SANTANA													
PTJGG	00007675	LIP	TPR	PA	PA-28-235	28-7310138	12/11/82	107	1316	007007898	RIB. PRETU	SBRP SP	19/10/83	SP
	NELSON ZANIRATO R. ANTONIO CARD. FRANCO													
PTJGH	00007273	L2P	SIC	C	402 B	40280441	24/08/75	1371	2857	80230196	CURITIBA	SBBI PR	14/09/83	PR
	RODERJAN & CIA R. PEDRO GUSSE													
PTJGI	00007414	LIP	TPR	BE	824R	0000000MV203	15/03/78	00441	1247	020490824	S PAULU	SBMT SP	17/05/83	SP
	FRANCISCO HONORATO DE OLIVEIRA R MARIA CURUPAITI													
PTJGJ	00007246	LIP	SIC	PA	PA-28R-200	28R7335435	27/08/82		1180	18498808	SAD PAULU		15/07/83	MG
	ABC-TAXI AEREO LTDA AEROPORTO UBERLANDIA													
PTJGK	00007252	LIP	TU2	C	0206F	U20602153	12/03/76	25	1633	03340460	ARAGARCAS	SBAW GO	09/12/82	MT
	TAXI AEREO GARAPU LTDA R. SALESIANOS													
PTJGL	00007346	LIP	TPR	C	210-L	000021060061	27/03/74	1804	1724	003820001	CAMPU GRANDE	SBCG MS	26/08/83	MS
	ANTONIO MARIA NUNES RONDAD RUA DOM AQUINO													
PTJGM	00007229	LIP	TPR	C	182-P	18262369	17/03/78	00096	1338	009503606	TEUFIL UTONI	SNTF MG	21/06/83	MG
	JOAO BATISTA DA SILVA R VENEFREDO PORTELA													

DEPARTAMENTO DE AVIACAO CIVIL
 SUBDEPARTAMENTO TECNICO

REGISTRO AERONAUTICO BRASILEIRO
 PL-17103

DEZEMBRO DE 198 PAG - 229

MARCA	CERTIF	CLAS	CAT	FB	MODELO	SERIE	INSC.	PROPR.	PMD	CPF/CGC	AERODROMO	REGISTRO	VAL.	IAM
* PROPRIETARIO						ENDERECO		COMPLEMENTO		CEP	CIDADE		UF	
PTJHL	00007452	L1P	TPR	C	182 P	18262306	02/06/82		1340	139724481	RIU BRANCO	SNRB AC	16/09/83	AC
	SERGIO JACINTO COSTA					GALERIA ESTAD. J. DE MELO		11		69900	RIO BRANCO			
PTJHM	00007523	L1P	TPR	AA	AA-5	AA5-0413	15/03/79		999	010109938	SAD PALO SBMT SP		10/02/83	SP
	LUIZ ROBERTO T. PRESGRAVE DE MELLO					R. MARIANA CORREA		00301			SAD PAULO			
PTJHN	00007315	L2P	TPR	PA	PA-34-200	347450009	18/03/74		1812	158833028	SAD PAULO	SBMT SP	20/03/83	SP
	MARCO AURELIO NOGUEIRA MOTTA					R. MARINGA		460			RIBEIRAO PRETO			
PTJHO	00007415	L1P	TPR	BE	B24R	MC205	30/01/78		1247	012467048	BAURU	SBBU SP	20/10/80	SP
	JALIL SHAYEB					R. ANIS DABUS		2-32		17100	BAURU			
PTJHP	00007417	L1P	TPR	BE	V-35-8	0000000D9594	23/04/74		1543	005594788	FRANCA	SSNC SP	27/10/83	SP
	RAUL DO NASCIMENTO BORGES					R. ROMULO BONFIM		01180			FRANCA			
PTJHQ	00007327	L1P	TPR	C	182-P	18262151	04/06/74		1338	60580875	SAD PAULO		04/06/83	SP
	FRIGORIFICO BORDON S/A					ESTRADA DO ANASTACIO		9			SAD PAULO			
PTJHR	00008486	L1P	TPR	C	175	000TA02A425	20/11/75		1066	051597921	CAMPD GRANDE	SBCG MS	28/08/77	MT
	JOSE ANTONIO GOMES GOIS					R. RUI BARBOSA		00937			CAMPU GRANDE			
PTJHS	00007546	L1P	SIC	BE	V35-B	D-9597	31/03/82		1543	48180822	CAMPINAS	SBKP SP	20/12/83	SP
	POMPEIA COMERC. E AGRO PECUARIA LTDA					AV. MIRANDOPOLIS		860			13100	CAMPINAS		
PTJHT	00007445	L1P	TU2	C	U206F	000U20602185	22/08/80		1633	05668843	BOA VISTA	SBBV RR	20/10/83	RO
	NATA NAZARE TAXI AEREO LTDA					R. DUQUE DE CAXIAS		1809		78900	PURTO VELHO			
PTJHU	00007437	L1P	SIC	C	172-M	17261925	26/10/77		1043	17262213	B. HORIZONTE	SBBH MG	16/09/83	MG
	CONSTRUTORA ANDRADE GUTIERREZ S/A					R. DOS PAMPAS		484		30000	BELO HORIZONTE			
PTJHV	00007540	L2P	TU2	C	402-B	402B0450	26/05/80		2857	04937397	BELEM	SBBE PA	31/03/83	PA
	TAXI AEREO KOVACS LTDA					AV. DR. FREITAS		2180		66000	BELEM			
PTJHX	00007588	L2P	TPR	BE	95-8-55	YC1655	17/06/74		2268	161570448	S. J. DO RIO PRETO		04/02/83	SP
	JOAO TABAJARA DA SILVA FILHO					R. REDENTOR		03307			SAD J. RIO PRETO			
PTJHY	00007330	L1P	TPR	C	172-M	17262618	17/12/81		1045	006473227	R. DE JANEIRO	SBRJ RJ	07/11/82	RJ
	MOACYR COSTA					R. SACOPA		209		809	RIU DE JANEIRO			
PTJHZ	00007513	L1P	TPR	C	172-M	17262583	02/10/79		1043	005180691	CORUMBA	SBCR MS	23/06/83	MS
	MAURO DE BARRROS VAZ					R. CUIABA		1095			CORUMBA			
PTJIB	13007434	L1P	TPR	C	U206F	000U20602270	28/05/82		1633	104978461	SANTAREM	SBSN PA	27/07/83	PA
	EDISIO RIBEIRO DE ABREU					RUA DOIS DE JUNHO		1284		68100	SANTAREM			
PTJIC	00007318	L1P	TU2	C	210-L	21060085	29/06/78		1724	003538808	CUIABA	SBCY MT	05/12/82	MT
	SCALA AERO TAXI LTDA					R. PONCE DE ARRUDA		1015			VARZEA GRANDE			
PTJID	00007331	L2P	TPR	C	310-Q	310-Q-0927	17/06/82		2358	009315861	BELEM	SBBE PA	01/11/83	PA
	OLIVEIRA RODRIGUES DOS REIS					RUA PIQUIA		96		68500	MAKABA-BELEM			
PTJIE	00007496	L1P	TPR	C	180J	18052396	22/11/82		1270	002597211	CURUMBI	SBCR MS	15/10/83	MS
	EDUARDO HENRY COLETTI					R. COLOMBU		1480		79300	CORUMBA			
PTJIF	00007179	L2P	SIC	BE	B-60	00000P-248	09/06/81		3073	77803223	CURITIBA	S0BI PR	03/06/83	PR
	COOPE. AGRICOLA M. VALE PIQUIRI LTDA					AV. INDEPENDENCIA		1347			PALUTINA			
PTJIG	00007479	L1P	TPR	C	U206F	U20602242	04/05/82		1633	002309011	CAMPU GRANDE	SBCG MS	15/04/83	MS
	MARCOS VINICIUS FELIZ MACHADO					R. B. DO RIO BRANCO		1348		105	CAMPU GRANDE			
PTJIH	00007462	L1P	TPR	C	182 P	000018262688	27/03/79		1338	034794801	CACERES	SNKB MT	22/12/82	MT
	PEDRO CORREIA FILHO					R. SEIS DE OUTUBRO		00072		03	CACERES			

DEPARTAMENTO DE AVIACAO CIVIL
SUBDEPARTAMENTO TECNICO

REGISTRO AERONAUTICO BRASILEIRO
PL-17/103

DEZEMBRO DE 198 PAG - 230

MARCA	CERTIF	CLAS	CAT	FB	MODELO	SERIE	INSC.	PROPR.	PMD	CPF/CGC	AERODROMO	REGISTRO	VAL.	IAM	UF
PROPRIETARIO						ENDEREÇO		COMPLEMENTO		CEP	CIDADE				
PTJII	00007471	LIP	TPR	C	172M	17262295	13/05/74		1043	001009276	B. HORIZONTE	SBBH MG	22/11/83		MG
HELVECIO VIANA BARBOSA AV AFONSO PENA 867 1121 30000 BELO HORIZONTE															
PTJIJ	00007466	LIP	TPR	C	182 P	000018262514	16/02/76		1338	008558758	SAD PAULO		30/11/83		SP
OSWALDO BOTELHO FERRAZ R SERRA DE PARACAINA 240 CAMBUCI															
PTJIK	00007494	LIP	SIC	C	210L	21060103	09/09/82		1724	05210463	SANTAREM	SBSN PA	22/06/83		PA
ROBERTO PINI MINERACAO E COMERCIO PCA RODRIGUES DOS SANTO 837 68100 SANTAREM															
PTJIL	00007468	LIP	TPR	C	182 P	18262508	09/12/82		1338	146460721	GOIANIA	SBG0 GO	27/10/83		GO
EDIO BORGES RODRIGUES R.07-201-SETOR OESTE 74000 GOIANIA															
PTJIM	00007483	LIP	TPR	C	182 P	18262510	19/09/79		1338	010585768	ATIBAIA	SSEA SP	26/10/83		SP
HARALD VON BORRIES R FERNANDO CALDAS 28 SAU PAULO															
PTJIN	00007439	LIP	TU2	C	182 P	182-62496	19/11/81		1340	17165382	B. HORIZONTE	SBBH MG	09/07/83		MG
TRANSLIMA TAXI AEREO LTDA R.DA BAHIA 1144 30000 BELO HORIZONTE															
PTJIO	00007435	LIP	TPR	C	182P	182-62495	31/03/82		1340	745974378	RIB.PRETO	SBRP SP	26/07/83		SP
ANTONIO NUNES GALVAO R.GARIBALDI 2631 14100 RIBEIRAO PRETO															
PTJIP	00007558	LIP	TPR	C	172-M	17262363	12/08/80		1043	108037349	MARINGA	SSMG PR	30/10/82		PR
EDUARDO DA ROSA CABRAL PCA PIO XII 761 87100 MARINGA															
PTJIQ	00007322	LIP	TPR	PA	PA-28R-200	28R7435117	09/11/82		1180	061423208	RIO DE JANEIRO		16/10/83		RJ
FRANKLIN FAY JUNIOR R.CONSELHEIRO LAFAIETE 32 702 20000 R. JANEIRO															
PTJIR	00007444	LIP	TPR	C	182 P	000018262497	10/06/75		1338	168339378	PRES PRUDENTE	SP	03/06/83		SP
JOSE LEONEL FRANCO AV WASHINGTON LUIZ 00777 PRES PRUDENTE															
PTJIS	00007397	LIP	TU2	C	210 L	000021060078	06/01/78		1724	03538808	CUIABA	SBCY MT	08/01/83		MT
SCALA AERO TAXI LTDA R PONCE DE ARRUDA 1015 VARZEA GRANDE															
PTJIT	00007270	LIP	TPR	BE	C 23	0000000M1488	19/07/82		1111	530620358	SAD PAULO	SBMT SP	20/08/83		SP
DECIO RAMOS RUA EMBAZAS 455 04623 BROKLIN															
PTJIU	00007227	L2P	SIC	PA	PA-31	31-7300966	14/02/75		2951	17262213	B. HORIZONTE	SBBH MG	24/06/83		MG
CONSTRUTORA ANDRADE GUTIERREZ S/A R DOS PAMPAS 484 30000 BELO HORIZONTE															
PTJIV	00007453	LIP	TPR	PA	PA-28-235	0028 7410007	09/05/74		1316	003611781	CAMPO GRANDE	SBCG MS	06/11/82		MT
BERNARDO BAIS NETTO R.ANHANDUI 511 CAMPO GRANDE															
PTJIW	00007319	LIP	TPR	PA	PA-28-235	287410009	16/11/81		1316	548384957	R.DE JANEIRO	SBRJ RJ	19/01/83		RJ
ROBERTO JOSE STEINFELD R.LEONCIO CORREIA 257 22450 RIO DE JANEIRO															
PTJIX	00007498	LIP	SIC	C	182P	18262512	16/06/77		1338	16942195	B. HORIZONTE	SNZS MG	27/07/83		
CIA SETELAGOANA DE SIDERURG COSSISA R BERNARDO PAIXAO 900 35700 SETE LAGOAS															
PTJIY	00007480	LIP	TPR	C	182 P	18262632	18/02/81		1338	199796496	SANTAREM	SBSN PA	17/06/81		PA
ARAY FONSECA DE OLIVEIRA R.SIQUEIRA CAMPOS 167 68100 SANTAREM															
PTJIZ	00007233	L2P	TU2	C	102-B	402B0393	09/06/81		2857	048533266	SAD PAULO	SBSP SP	20/01/83		MG
AERDTAXI PAULISTA LTDA R. DONA CECILIA 184 BELO HORIZONTE															
PTJJB	00007231	L2P	SIC	C	402-B	402B0399	24/05/79		2857	88610159	CAXIAS DO SUL	SSCX RS	29/04/83		RS
MADEIRA DE ZORZI S A IND COM E AGRIC BR CENTO E DEZESSEIS 00742 CAX DO SUL															
PTJJC	00007264	L2P	TU2	PA	PA-34-200	000347450010	10/01/78		1812	01601285	GOIANIA	SBG0 GO	12/08/79		
TAXI AEREO GOIAS LTDA R SETE 389 74000 GOIANIA															
PTJJD	00007519	LIP	SIC	C	172-M	17262785	28/05/82		1043	03923620	SAD PAULO	SBMT	SP	15/09/82	SP
MECANIZACAO E SERVICOS AGRIC. LTDA RUA HUNGRIA 888 01 01455 SAO PAULO															

DEPARTAMENTO DE AVIACAO CIVIL
 SUBDEPARTAMENTO TECNICO

REGISTRO AERONAUTICO BRASILEIRO
 PL-17103

DEZEMBRO DE 198 PAG - 231

MARCA	CERTIF	CLAS	CAT	FB	MODELO	SERIE	INSC.	PROPR.	PHD	CPF/CGC	AERODROMO	REGISTRO	VAL.	IAM
* PROPRIETARIO						ENDERECO		COMPLEMENTO		CEP	CIDADE			UF *
PTJJE	00007308	L1P	I2	PA	PA-28-140	28-7325655	15/03/74		976	96750450	PORTO ALEGRE	RS	17/03/82	RS
AER AEROCCL DE SAO LEOPOLDO SAO LEOPOLDO														
PTJJG	00007647	L1P	TPR	C	182-P	0018262376	08/07/74		1338	004580661	GOIANIA	GO	18/01/83	GO
LUIZ ALBERTO CUNHA R-23														
PTJJH	00007403	L1P	TPR	C	182-P	18262753	29/04/81		1338	006489221	CAMPO GRANDE	SBCG MS	22/04/83	MT
JOAQUIM VITORINO DA SILVA CAMPOS R-MAL-DEODORO 1743														
PTJJI	00007409	L2P	TU2	BN	BN-2A-9	642	17/04/74		2860	33034794	R DE JANEIRO	SBRJ RJ	02/01/77	RJ
VOTEC TAXI AEREO S/A AV FRANKLIN ROOSEVELT 00137														
PTJJJ	00007679	L1P	TPR	PA	PA-28-235	000287310161	01/09/82		1316	124772810	ITAQUI	SSIQ RS	09/09/83	RS
DALTO FOGACA BERNARDES E OUTROS R-BENTO GONCALVES 1472														
PTJJL	00007512	L1P	TPR	C	182-P	18262504	08/11/79		1338	002597211	CORUMBA	SBCR MS	10/06/81	MS
EDUARDO HENRY COLETTI R 13 1564														
PTJJM	00007107	L1P	I2	PA	PA-28-140	287325658	07/10/75		976	96750450	SAO LEOPOLDO	SAO LEOPOLDO	10/07/83	RS
AER AEROCCL DE SAO LEOPOLDO AER SAO LEOPOLDO														
PTJJN	00007448	L1P	TPR	PA	PA 28 180	287405059	09/04/81		1089	121554708	CAMPO GRANDE	SBCG MS	06/08/83	MS
ANGELICA MIRANDA CORTADA R-PIRATININGA 587														
PTJJO	00007796	L1P	TPR	PA	PA-28R-200	287335394	07/05/82		1180	026571631	CRUZ ALTA	SSKE RS	30/08/83	GO
CARLOS ALBERTO TAVARES SILVA E OUTRO AV-PARAIBA 1051 1301														
PTJJP	00007499	L2P	SIC	C	310Q	000031040941	17/03/80		2358	04787685	SAO PAULO SBSP	SP	12/04/83	GO
BORDON S A AGROPECUARIA DA AMAZONIA R- 10 416 1														
PTJJQ	00008183	L1P	I2	SO	ST 10	152	04/03/75		1220	92772821	PORTO ALEGRE	SBPA RS	29/04/83	RJ
RRG VARIG S/A-VIACAO AEREA RIOGRANDENSE AV-ALM-SILVIO NORONHA 00365														
PTJJR	00008079	L1P	I2	SO	ST-10	000000000153	28/01/75		1220	92772821	PORTU ALEGRE RS		04/11/83	GO
SA VIAC AEREA RIO GRANDENSE VARIG AV ALM S DE NORONHA 00365														
PTJJS	00008080	L1P	I2	SO	ST-10	000000000154	28/01/75		1220	92772821	PORTU ALEGRE RS		07/04/83	RJ
VIAC AEREA RIO GRANDENSE VARIG AV ALM S DE NORONHA 00365														
PTJJT	00007378	L2P	SIC	PA	PA-31	317401209	14/01/80		2951	55351241	SAO PAULO SBSP	SP	24/05/83	SP
FRIGORIFICO UNIAO S/A R-CARLOS WEBER 00502														
PTJJU	00007543	L2P	SIC	PA	PA-31	317401212	01/08/78		2951	76483916	CURITIBA	SBCT PR	09/12/82	PR
PRMS MACEDO S/A-IMPORT. E COMERCIO RUA JOAO NEGRAO 595														
PTJJV	00007876	L1P	TPR	BL	76CBC	61874	10/04/75		750	137377598	ARACATUBA	SSAU SP	12/10/82	SP
SIMAO CURY R-TORRES 00891 1202														
PTJJW	00007515	L1P	SIC	BL	76CBC	63574	10/01/78		750	04815734	ALMEIRIM	SNYA PA	02/07/83	RO
JARI FLORESTAL E AGRO PECUARIA LTDA LUG MONTE DOURADO SN														
PTJJY	00007281	L2P	TU2	C	310 Q	000031000944	17/09/82		2358	14674451	SALVADOR	BA	14/05/83	BA
ATA-AEROTAXI ABAETE LTDA AV-STE. SETEMBRO BL-A 73/79 24														
PTJKA	00007541	L1P	TPR	C	172-M	61930	21/11/79		1043	528153828	SAO PAULO SBMT	SP	20/04/83	SP
HELMUT KLAUSSNER R JESUINO MACIEL 100														
PTJKB	00007645	L1P	TPR	C	182-P	18262628	30/11/81		1338	018615811	GOIANIA	SBCG GO	23/06/82	GO
ALZIRO GOMES DE SOUZA R-UITENTA E SEIS (D) 54														
PTJKC	00007426	L1P	TPR	C	172 M	17261929	16/10/75		1043	000968816	B-HORIZONTE	SNZS MG	21/07/83	MG
MARCILIO MARTINS DA COSTA AV SAO FRANCISCO SALES 00695 30000 BELO HORIZONTE														

DEPARTAMENTO DE AVIACAO CIVIL
SUBDEPARTAMENTO TECNICO

REGISTRO AERONAUTICO BRASILEIRO
PL-17103

DEZEMBRO DE 198 PAG - 232

MARCA	CERTIF	CLAS	CAT	FB	MODELO	SERIE	INSC. PROPR.	PMD	CPF/CGC	AERODROMO	REGISTRO	VAL.	IAM	UF
* PROPRIETARIO					ENDERECO		COMPLEMENTO		CEP	CIDADE				
PTJKD	00007404	LIP	TPR	C	172-M	17261928	01/10/76	285	1043	002171825	SALVADOR	SBSV BA	15/07/77	BA
	JOSE CARLOS DA COSTA LIND													
PTJKE	00007283	LIP	SIC	C	182 P	000018262511	22/09/77		1338	47093273	SAD PAULO	SBMT SP	11/02/83	SP
	SILACO IND E COM DE ACO LTDA													
PTJKF	00007518	LIP	TPR	C	182-P	18262607	13/09/78		1338	063593371	CDRUMBA	SBCR MS	02/09/83	MT
	LUIZ THIMOTEO MUJICA													
PTJKG	00007557	LIP	TPR	C	172-M	17261927	30/07/79		1043	147239568	MOGI-MIRIM	SSMM SP	22/11/83	SP
	FERNANDO PASCHOALOTTI													
PTJKL	00007621	L2P	TPR	AC	500 S	3165	09/12/81		3061	011636478	SAD PAULO	SBSP SP	04/06/83	SP
	OVIDIO CARLOS DE MIRANDA BRITO													
PTJKJ	00007550	LIP	TPR	C	182-P	18262494	24/01/80		1338	004423726	TEUFIL-OTONI	SNTM MG	16/06/83	MG
	DALMO PINTO MIGUEZ													
PTJKI	00007440	LIP	TPR	C	182-P	000018262664	26/04/74		1338	003851151	CAMPO GRANDE	SBCG MS	15/06/83	MT
	LUDIO MARTINS COELHO													
PTJKM	00007420	L2P	TPR	PA	PA-31-350	31-7305079	19/02/82		3175	064509629	PORTO VELHO	SBPV RO	18/08/83	RO
	FLORIANO NOLASCO DA SILVA JUNIOR													
PTJKN	00007275	LIP	TPR	PA	PA 28 180	000287305601	06/03/74		1089	006179381	CORUMBA	SBCR MS	05/11/83	MS
	ANTONIO GERSON DE SABOYA													
PTJKO	00007353	L2P	TU2	PA	PA-23-250	27-7405245	23/08/79		2179	00378091	BRASILIA	SBBR DF	23/12/83	DF
	DIPLOMATA TAXI AEREO LTDA													
PTJKP	00007670	LIP	SIC	BE	F-33-A	000000E368	10/10/78		1724	03377934	CORUMBA	SBCR MS	09/06/83	MS
	BANCO FINANCIAL S/A													
PTJKQ	13007399	L2J	SIC	LR	24 D	000000000284	07/08/81		6115	43631183	SAD PAULO	SBSP SP	27/02/83	RS
	IOCHPE-ARRENDAMENTO MERCANTIL S/A													
PTJKR	00007255	L2J	TU2	LR	24 D	278	22/02/74		6115	17162579	B.HORIZONTE	SBBH MG	29/10/83	MG
	LIDER TAXI AEREO SA													
PTJKS	00007276	LIP	TPR	C	182 P	18262449	07/03/74		1338	013033848	SAD PAULO	SBMT SP	31/03/83	SP
	GILSON GARCIA													
PTJKT	00007533	L2P	TPR	C	310Q	31000947	14/01/82		2409	000473256	B.HORIZONTE	SBBH MG	21/10/83	MG
	PAULO SALES DINIZ													
PTJKU	00007545	LIP	TPR	BE	V-35-8	9612	09/10/74		1543	035850188	SAD PAULO	SBMT SP	22/06/83	SP
	ANTENOR DUARTE VILELA													
PTJKV	00007364	LIP	TPR	C	210 L	000021060135	02/04/74		1724	012029528	SAD PAULO	SBMT SP	24/09/83	SP
	ANGELO ZANCANER													
PTJKW	00007266	LIP	TPR	PA	PA-28R-200	28R7435004	31/03/77		1180	002290085	BRAG-PAULISTA	SSBP SP	15/10/82	SP
	NELSON MONTAGNA													
PTJKX	00007657	LIP	TPR	C	210-L	0021060185	10/03/80		1724	004002389	GUARAPUAVA	SSQP PR	08/12/82	PR
	LEONIDAS FERREIRA CHAVES													
PTJKY	00007635	L2P	TPR	C	310 Q	000310000843	07/11/78		2358	006551208	SAD PAULO	SBMT SP	25/03/83	SP
	MARIO DO AMARAL													
PTJKZ	00007529	LIP	TPR	PA	PA28-235	287510162	17/11/78		1316	453988288	APUCARANA	SSAZ PR	16/11/82	PR
	OTAVIO TAGUCHI POSIBON													

DEPARTAMENTO DE AVIACAO CIVIL
SUBDEPARTAMENTO TECNICO

REGISTRO AERONAUTICO BRASILEIRO
PL-1/103

DEZEMBRO DE 198 PAG - 233

MARCA	CERTIF. PROPRIETARIO	CLAS	CAT	FB	MODELO	SERIE ENDEREÇO	INSC.	PROPR. COMPLEMENTO	PMD	CPF/CGC	AERODROMO CEP	REGISTRO CIDADE	VAL. UF	IAM *
PTJLA	00007685	L1P	TPR	C	182 P	000018262750 R LEONCIO DE CARVALHO	23/07/74	00303	1338	003219828 41	SAO PAULO SAO PAULO	SBNT SP	28/05/83	SP
PTJLC	00007990	L1P	SIC	PA	PA-28-235	0028-7310166 RUA ACU	30/06/82	499	1316	08225849 00017	NATAL 59000	NATAL	30/07/83	RN
PTJLE	00007473	L2P	SIC	BE	E 55	0000000TE920 FAZ. ALTO DO TURVO. SP225	06/07/82	K50,4	2404	49630262	PIRACICABA 18900	SSYI S. CRUZ R. PARDO	01/06/83	SP
PTJLG	00007953	L1P	TPR	C	182 P	000018262752 R. JOSE CRISTINO SOBRINH	16/11/82	525	1338	004182771	CASSILANDIA 79540	SNGD CASSILANDIA	23/04/83	MS
PTJLH	00007424	L1P	TPR	C	210 L	000021060089 R VOLUNTARIUS S PAULO	26/10/77	03765	1724	336539338	S PAULO SJR PRETO	SBMT SP	26/02/83	SP
PTJLI	00007521	L1P	TPR	C	177-B	17702063 R ANTONIO M SOUZA	17/05/74	194	1134	033453276	TEOFILO OTONI	MG	20/10/83	MG
PTJLJ	00007402	L1P	TPR	C	182 P	000018262507 R CACAPAVA	16/04/74	00096	1338	008284838	SAD PAULO SAO PAULO	SBMT SP	05/08/83	SP
PTJLK	00008051	L1P	TU2	C	U206F	000U20602530 R. DR. HUGO DE MENDONCA	04/11/82	402	1633	04364337	ITAITUBA 68180	SNIH ITAITUBA	16/12/83	PA
PTJLL	00007895	L1P	TPR	BE	A 36	00000000E535 R. CARLOS GUMES	30/10/81	47	1634	037194488	ARACATUBA 16100	SSAU ARACATUBA	07/05/83	SP
PTJLM	00007826	L1P	SIC	C	182 P	000018262641 AV ANTONIA PORTALEZ	13/09/74	1030	1338	72695901	T PAULISTA TUPI PAULISTA	SSFT SP	05/06/83	SP
PTJLN	00007497	L1P	SIC	C	182P	000018262710 ROD. BR 153 KM-03	09/09/82		1338	62564901	BELEM GOIANIA	SBDE PA	26/11/83	GO
PTJLO	00007469	L1P	TPR	C	182-P	000018262743 R BARAO DO RIO BRANCO	13/05/74	00139	1338	004022571	CAMPO GRANDE CAMPO GRANDE	SBCG MS	21/10/83	MT
PTJLP	00007757	L1P	TPR	C	182-P	18262707 AV. AFONSO PENA	13/08/74	2404	1338	003859131	CAMPO GRANDE C GRANDE	SBCG MS	26/06/83	MS
PTJLQ	00007338	L2P	TPR	BE	E-55	TE951 R. BRIG EDUARDO GUMES	08/06/79	493	2404	175590651	CUIABA 78000	SBCY CUIABA	22/05/83	MT
PTJLR	00007382	L1P	TPR	PA	PA-28R-200	28R7435015 AL. GABRIEL M. DA SILVA	09/04/74	00602	1180	09999999	SAO PAULO SAO PAULO	SP	07/03/81	SP
PTJLS	00007470	L1P	TPR	C	182P	18262762 R DR HUGO DE MENDONCA	20/11/79	S/N	1338	073021772	ITAITUBA 68180	SNIH ITAITUBA	03/12/83	PA
PTJLT	00007799	L1P	TPR	C	180J	1805240 R JOSE BUNIFACIO	03/10/78	00590	1270	042620188 2201	ARACATUBA 16100	SSAU ARACATUBA	04/10/83	SP
PTJLU	00007416	L1P	TPR	C	182 P	000018262448 R BUA VISTA	19/02/76	00254	1338	004072248 74	SAO PAULO S PAULO	SBMT SP	07/04/81	SP
PTJLV	00007358	L1P	TPR	C	172 M	000017262237 ALAM. IPE BRANCO	09/11/81	1120	1043	015177086	B. HORIZONTE 30000	SBBH BELO HORIZONTE	12/07/83	MG
PTJLW	00008034	L1P	TPR	C	210 L	000021060071 R SEIS QUADRA	14/05/79	00939	1724	072447891	GOIANIA	GO	07/01/81	GO
PTJLX	00007297	L2P	TPR	AC	500-S	3166 FAZ. OLARIA	02/06/81		3061	007250898	RIL. PRETO 14620	SURP OKLANDIA	16/06/83	SP

DEPARTAMENTO DE AVIACAO CIVIL
SUBDEPARTAMENTO TECNICO

REGISTRO AERONAUTICO BRASILEIRO
PL-1/103

DEZEMBRO DE 198 PAG - 234

MARCA	CERTIF	CLAS	CAT	FB	MODELO	SERIE	INSC.	PROPR.	PMD	CPF/CGC	AERODROMO	REGISTRO	VAL.	IAM
* PROPRIETARIO					ENDERECO			COMPLEMENTO		CEP	CIDADE			UF
PTJLY	00007377	L1P	TPR	C	182-P	18262745	19/10/81		1338	124412440	SANTA MARIA	SBSM RS	06/10/83	RS
ALDIRO MARCOS MONTAGNER		ANTONIAZZI												
PTJLZ	00007442	L2P	IU2	PA	PA-31-350	000317405129	12/10/76		3171	07046998	FORTALEZA	SBFZ CE	31/12/82	
TAXI AEREO FORTALEZA LT														
PTJMA	00007398	L1P	SIC	C	182 P	000018262138	15/06/82		1338	44894004	SAO PAULO	SBMT SP	04/05/83	SP
COAPA AGROPECUARIA S/A														
PTJMD	00007411	L1P	TPR	C	177	000017702040	10/07/75		1065	025057116	PINDA.	SSPW SP	11/06/83	MG
PAULO BUSTAMANTE CARNEIRO														
PTJME	00007580	L1P	I2	C	172-M	17262938	17/06/74		1043	91694794	NOVO HAMBURGO	SSNI RJ	20/12/82	RS
AER AEROCIL DE NOVO HAMBURGO														
PTJMF	00007624	L1P	TPR	C	C-177-RG	177RG0480	17/03/78		1269	928950858	S. J. CAMPOS	SBSJ SP	05/06/83	SP
MARTIN FRASER GIBSON														
PTJMG	00007328	L1P	TPR	PA	PA-28-235	287410008	22/02/79		1316	138034368	CACERES	SNKB MT	16/10/83	MT
OSNI CARLOS DE CARVALHO														
PTJMH	00007386	L1P	TPR	C	182-P	18262509	28/11/75		1338	008323168	SAO PAULO	SBMT SP	26/10/83	SP
WOLFF AICHINGER														
PTJMI	00007389	L1P	I2	PA	PA-28140	287425136	08/09/76		976	45618121	BRAG. PAULISTA	SSBP SP	28/08/83	SP
AER AEROCIL DE BRAGANCA PAULISTA														
PTJMJ	00007489	L2J	SIC	C	500	5000134	14/05/74		5000	17162082	B. HORIZONTE	SBBH MG	16/02/83	MG
CONSTRUTORA MENDES JUNIOR S A														
PTJMK	00007457	L1P	TPR	PA	PA-28R-200	28R7435143	06/04/82		1179	010815511	GOIANIA	SBGO GO	02/09/83	GO
JOAO ANTONIO DE ARAUJO FILHO														
PTJML	00007534	L2P	TPR	C	310Q	310Q0994	21/05/74		2404	003587461	CAMPO GRANDE	SBCG MT	03/09/83	MS
JOAO CARLOS MARINHO LUTZ														
PTJMN	00007775	L1P	SIC	C	210-L	21060181	28/06/78		1724	54386933	PIRACICABA	SSYI SP	02/06/83	SP
PIRASA VEICULOS SA														
PTJMO	00007762	L1P	TPR	C	182-P	18262896	28/04/80		1338	006477566	B. HORIZONTE	SBBH MG	11/02/83	MG
SEBASTIAO CLECY FRAUCHES														
PTJMP	00007734	L1P	SIC	C	182-P	18263055	26/07/78		1338	83750604	CURITIBANOS	SSKU SC	24/09/82	SC
MADEREIRA BROCHMANN, POLIS S/A														
PTJMQ	00007532	L1P	TPR	C	182-P	18262775	21/05/74		1338	004804446	UBERABA	MG	24/05/83	GO
ANTONIO RODRIGUES DA CUNHA CASTRO J.														
PTJMQ	00007525	L1P	TPR	C	210-L	21060247	20/05/74		1724	004602146	CUIABA	SBCY MT	20/11/83	MG
CONRADO HEITOR DE QUEIROZ														
PTJMR	00007615	L1P	TPR	C	182 P	000018262926	23/09/82		1338	001413995	VITORIA CONQUISTA	BA	10/04/83	BA
DALTRON RUY CORREA DE MELO														
PTJMS	00007531	L1P	TPR	C	182-P	18262772	11/10/78		1338	073042348	PR. VENCESLAU	SSWN SP	27/07/83	SP
ARMANDO PEREIRA FERREIRA														
PTJMT	00007522	L1P	TPR	C	182-P	18262917	20/12/82		1340	207561008	GOIANIA	SBGO GO	14/12/82	PA
ELCIO PIRES DE OLIVEIRA E OUTRO														
PTJMU	00007763	L1P	TPR	C	210-L	21060233	15/09/78		1724	017081718	MARILIA	SSML SP	14/01/83	SP
JOSE EDUARDO RODRIGUES DE BARROS														

DEPARTAMENTO DE AVIACAO CIVIL
SUBDEPARTAMENTO TECNICO

REGISTRO AERONAUTICO BRASILEIRO
PL-17/103

DEZEMBRO DE 198 PAG - 235

*MARCA	*CERTIF	*CLAS	*CAT	*FB	*MODELO	*SERIE	*INSC.	*PROPR.	*PMD	*CPF/CGC	*AERODROMO	*REGISTRO	*VAL.	*IAM	*UF
PROPRIETARIO	PROPRIETARIO				ENDERECO			COMPLEMENTO	CEP	CIDADE					
PTJMV	00007381	L2P	TU2	PA	PA-34-200	34-7450101	09/04/74		1905	22674816	MONTE S CLAROS	SBMK MG	07/07/83		MG
	SERVI-TAXI	SERV. DE TAXI			AEREO LTDA	R. GETULIO VARGAS		120	01		39400	MONTE S CLAROS			
PTJMH	00007478	L1P	SIC	C	182 P	000018261986	07/08/79		1338	03719820	SAO PAULO	SBMT SP	16/03/83		SP
	COMPANHIA MATE				LARANJEIRA	R BRIGADEIRO TOBIAS		356	11		01032	STA EFIGENIA			
PTJMX	00007396	L1P	TPR	C	U206F	000206-02007	10/12/82		1633	027899142	GOIANIA	SBGO GO	14/09/83		GO
	MARCELINO LOPES	PIRES				RUA 56		95			74000	GOIANIA			
PTJMY	00007748	L1P	TPR	C	172-M	17262772	27/11/81		1045	004806308	SAO PAULO	SBMT SP	13/08/83		SP
	CLOVIS SCRIPILLITI					PCA-RAMOS DE AZEVEDO		254			01037	SAO PAULO			
PTJNZ	00007650	L1P	TPR	C	182-P	0018262194	17/03/80		1338	207221769	BOA VISTA	SBVV RR	03/08/82		RR
	BECHARA SAAB					AV N S DA CONSOLATA		281			69300	BOA VISTA			
PTJNA	00007947	L1P	SIC	C	182 P	000018262751	10/11/81		1338	81580862	CASCADEL	SBCA PR	28/01/83		PR
	AGRO PECUARIA	PAORAD			LTDA	BR-277, KM-168					85800	CASCADEL			
PTJNB	00007425	L1P	TPR	C	172M	17262903	25/04/74		1043	000371842	BELEM	SNBB PA	26/03/83		PA
	RODOLFO ANTONES	STEINER				AV NAZARE		669			66000	BELEM			
PTJNC	00007269	L1P	TU2	BE	A 36	00000000E485	24/08/82		1634	04079190	PORTO VELHO	SBPV RO	15/01/83		RO
	TAXI AEREO	CANDEIAS	LTDA			AEROCL. DE PORTO VELHO					78900	PORTO VELHO			
PTJNE	00007566	L1P	SIC	C	182P	182-62765	13/01/81		1340	45988110	CAMPINAS	SBKP SP	27/05/83		SP
	J. BRESLER	S/A-PAPEL	PAPELAO	E	EMBAL.	R. HENEDINA R.O. BRESLER	S/N				13140	PAULINIA			
PTJNF	00007625	L1P	TPR	C	172M	000017262964	04/06/76		1043	154016180	PASSO FUNDO		07/08/83		RS
	DANTON FERNANDES	PIANA				R URUGUAI		1205				PASSO FUNDO			
PTJNG	00007892	L2P	TU2	C	402 B	40280446	22/10/80		2857	04937397	BELEM	SBBE PA	31/08/83		PA
	TAXI AEREO	KOVACS	LTDA			AV DR FREITAS		2180			66000	BELEM			
PTJNH	00007701	L1P	TPR	C	210	000021060156	29/07/74		1315	002109943	JUNDIAI	SSJJ SP	22/01/83		SP
	JAQUE GOLDFINGER					R GUADEPUPE		00317				SAO PAULO			
PTJNI	00007634	L1P	TPR	BE	V-35-B	000000009627	08/10/79		1543	608612828	OLIMPIA	SSOL SP	03/05/83		SP
	MARCO ANTONIO M	JUNQUERA	FRANCO			R. VISCUNDE DO ABAETE		251				RIBEIRAO PRETO			
PTJNJ	00007761	L2J	SIC	RC	NA-265-40	282-118	14/08/74		8750	24030025	SAO PAULO	SBSP SP	29/06/83		MG
	CIA DE CIMENTO	PORTLAND	ITAU			AV GAL DAVID SARNOFF		00920				CANTAGEM			
PTJNK	00007340	L2P	SIC	AC	500 S	000000003175	25/03/74		3061	61082988	SAD PAULO	SP	01/04/83		SP
	CIA DE CIMENTO	PORTLAND	MARINGA			R SAD BENTO		329			9A	SAD PAULO			
PTJNL	00007564	L1P	TPR	BE	A-36	000000E551	18/05/76		1634	025846548	ARACATUBA	SBAU SP	26/10/83		SP
	WALDIR RIBEIRO	AGUIAR	PAIVA			RUA BANDEIRANTES		970			16100	ARACATUBA			
PTJNM	00007651	L1P	TPR	C	A185F	0018502353	11/07/74		1509	013162738	ARACATUBA	SSAU SP	11/11/83		SP
	BRAULINO BASILIO	MATA	FILHO			CHACARA AERO RANCHO						ARACATUBA			
PTJNN	00007464	L1P	TPR	PA	PA 32 300	000327340182	07/03/78		1543	004617176	ITUJUTABA	SNTB MG	21/10/77		MG
	GERALDO LUIS	MORAIS	DE ANDRADE	E	BOUT	RUA 32		1274				ITUJUTABA			
PTJNO	00007872	L1P	TPR	C	182 P	0018262844	26/08/82		1338	569556188	CAMPO GRANDE	SBCG MS	25/08/83		MS
	EDUARDO NASCIMENTO	OLIVEIRA				R. JOSE OLIVA		33			79100	CAMPO GRANDE			
PTJNP	00007524	L1P	TPR	C	182-P	18262778	21/05/81		1338	035771638	SAD PAULO	SBMT SP	13/04/83		SP
	JOSE RIBEIRO	DE MENDONCA				R.UM		1100			14620	ORLANDIA			
PTJNQ	00007581	L1P	I2	C	182-P	0013262746	17/06/74		1338	88457692	CARAZINHO	SSK2 RS	28/06/83		RS
	AER AEROCL. DE	CARAZINHO				EST CARAZINHO C REAL	S/N			00KMS	99900	CARAZINHO			

DEPARTAMENTO DE AVIACAO CIVIL
 SUBDEPARTAMENTO TECNICO

REGISTRO AERONAUTICO BRASILEIRO
 PL-1/103

DEZEMBRO DE 198 PAG - 236

MARCA	CERTIF	CLAS	CAT	FB	MODELO	SERIE	INSC.	PROPR.	PMD	CPF/CGC	AERODROMO	REGISTRO	VAL.	IAM	UF
* PROPRIETARIO						ENDERECO		COMPLEMENTO		CEP	CIDADE				
PTJNR	00007591	LIP	TPR	C	210-L	21060236	19/06/74		1724	002981661	ARACATUBA	SSAU SP	02/04/83		SP
IDOMENO MORAES DE SOUZA R ALMIRANTE BARROSO 00057 ARACATUBA															
PTJNS	00007535	LIP	TPR	C	182P	18262875	21/05/74		1338	004828389	LONDRINA	SALO PR	23/07/83		PR
HELIO TURQUINO R BELO HORIZONTE 931 LONDRINA															
PTJNU	00007592	LIP	TPR	C	172-M	17262974	22/07/82		1043	004641390	PORTO ALEGRE	SBPA RS	05/07/83		RS
VICTOR KURT SCHUCK R-PRESIDENTE LUCENA 4191 ESTANCIA VELHA															
PTJNV	00007490	LIP	TU2	C	180J	000018052426	06/12/82		1270	03329877	CORUMBA	SBCR MS	12/08/83		MS
ETAPA EMPRESA DE T. A. PANTANAL LTDA R-DELAHARE 1366 79300 CORUMBA															
PTJNW	00007547	LIP	TPR	PA	PA-28-235	28-7310169	12/10/78		1316	019471098	GUARATINGUETA	SBGW SP	12/07/83		SP
ANTONIO CARLOS DE ANDRADE COSTA R-VISC DE GUARATINGUETA 227 12500 GUARATINGUETA															
PTJNX	00007687	LIP	TPR	C	182P	18262859	25/07/74		1338	024232008	SAO PAULO	SBMT SP	19/04/83		MS
WADEL MALDONADO R-GAL-ALCOFRADO 86 79100 CAMPO GRANDE															
PTJNY	00007577	LIP	TPR	BE	824R	MC-246	30/06/82		1247	006700499	LONDRINA	SALO PR	12/03/83		PR
ORLANDO VENTURELLI RUA GOIAS 596 86170 SERTANUPULIS															
PTJOA	00007706	LIP	TPR	C	182-P	18262905	28/05/75		1338	014778548	RIBEIRAO PRETO	SP	21/08/83		SP
ACCACIO VALIM DOS REIS R MARCONDES SALGADO 00078 RIBEIRAO PRETO															
PTJOB	00007526	L2P	TPR	PA	PA-34200	347450108	20/05/74		1812	145667880	M. DE VALENCA	SSMH RJ	10/01/83		RJ
JULIO VITO PENTAGNA GUIMARAES R-VITO PENTAGNA 00470 VALENCA															
PTJOC	00007587	LIP	TPR	PA	PA-28R-200	28R7435164	13/08/82		1180	091648711	CUIABA	SBCY MT	10/05/83		MT
GILBERTO SILVERIO DE ALMEIDA R. ESTEVAO DE MENDONCA 1134 78000 CUIABA															
PTJOD	00007642	LIP	TPR	C	U206F	OU20602321	24/02/75		1633	003754111	MARILIA	SSML SP	27/07/83		SP
VANDERLEY VENDRAMINI EOUTRO AV. RIO BRANCO 00390 MARILIA															
PTJOE	00007493	LIP	TPR	C	U206F	U20602274	11/03/81		1633	013020868	PENAPOLIS	SSPD SP	18/03/83		SP
MARIO WALDEMARIN FILHO AV-BENTO DA CRUZ 849 CP205 PENAPOLIS															
PTJOF	00007632	LIP	SIC	C	182-P	000018262908	14/02/79		1338	49697071	ITAPETININGA	SSIE SP	01/09/83		SP
TERCELA TERRAPL E CONSTRUCAO LTDA R PADRE ALBUQUERQUE 00540 ITAPETININGA															
PTJOG	00007754	LIP	TPR	C	172-M	17263297	13/08/74		1043	006489301	POCONE	SNPC MT	13/02/83		MT
JOSE GOMES DA SILVA R ANTONIO JOAO 00522 POCONE															
PTJOH	00007491	LIP	SIC	BE	A36	E-491	09/04/81		1634	44440204	P. VENCESLAU	SSHN SP	16/04/83		SP
MOVEPA-MOTORES, VEICULOS S. PAULO S/A ROD. RAPOSO TAVARES, KM. 569,4 19100 PRES. PRUDENTE															
PTJOI	00007653	LIP	TPR	C	182-P	0018262847	11/07/74		1338	004797641	CORUMBA	SBCR MS	02/07/83		MT
JOSE DE BARROS NETO R. TREZE DE JUNHO 01233 CORUMBA															
PTJOJ	00007641	LIP	TPR	C	182-P	0018262914	04/07/74		1338	153645348	PRES. PRUDENTE	SP	31/08/83		SP
GERALDO RIBEIRO DE SOUZA R-MAJOR FELICIO FARABY 00100 P. PRUDENTE															
PTJOK	00008285	LIP	TPR	RN	STA	000CTA02A430	19/05/75		727	492197318	RIO CLARO SP		15/05/76		SP
MURILO RODOLFO LEONORDO AV SAO CARLOS 00465 SAO CARLOS															
PTJOL	00007593	L2P	TU2	C	310 Q	31001022	23/12/82		2404	04079190	PORTO VELHO	SBPV RO	22/10/82		RO
TAXI AEREO CANDEIAS LTDA AEROCL. DE PORTO VELHO 78900 PORTO VELHO															
PTJOM	00007568	LIP	I2	BL	7GCBC	64074	28/04/77		750	47749346	ARACATUBA	SSAU SP	12/10/82		SP
ESCAAL-ESC CIV AVIACAO ARACATUBA S/C RUA TORRES HOMEN 891 ARACATUBA															
PTJON	00007548	LIP	TPR	PA	PA-28235	287410053	30/09/74		1316	009627409	TOLEDO	PR	11/03/82		PR
ELIO SPERAFICO ESTRA E ROPOSTOP TOLEDO															

DEPARTAMENTO DE AVIACAO CIVIL
 SOB DEPARTAMENTO TECNICO

REGISTRO AERONAUTICO BRASILEIRO
 PL-17103

DEZEMBRO DE 198 PAG - 237

*MARCA	CERTIF	CLAS	CAT	FB	MODELO	SERIE	ENDERECO	INSC.	PROPR.	PMD	CPF/CGC	AERODROMO	REGISTRO	VAL.	IAM	*UF*
*PROPRIETARIO									COMPLEMENTO	CEP		CIDADE				
PTJ00	00007927	L1P	TPR	BL	7GCBC	641-74	AV C AUGUSTO L CARVALHO	08/08/79	84	750	003352745	SALVADOR	SBSV BA	21/10/83		BA
	JOAO GUILHERME DOS SANTOS VIANA															
PTJ0P	00007978	L1P	12	BL	7GCBC	65074	RUA TORRES HOMEN	28/03/79	891	750	47749346	ARACATUBA	SSAU SP	06/09/83		SP
	ESCAAL-ESC.C-AV. ARACATUBA S/C LTDA															
PTJ0Q	00007859	L1P	12	BL	7GCBC	64974		07/10/74		750	82654948	BLUMENAU	SSBO SC	17/12/83		SC
	AER AEROC. DE BLUMENAU															
PTJOR	00007672	L1P	TPR	BL	7GCBC	0000063974	R. CRISTOVAO COLOMBO	05/07/79	00176	750	086786690	PORTO ALEGRE	SBPA RS	30/03/83		RS
	LYDIA VERA VAN ASS															
PTJ0S	00007571	L1P	TPR	BL	7GCBC	63774	AV NOVE	22/04/76	00808	750	004635666	ITUIUTABA	SNIB MG	04/03/83		MG
	LEONARDO ALESSANDRI															
PTJ0T	00007846	L1P	TPR	C	180 J	000018052430	R. CABRAL	05/02/81	01739	1270	005142331	CORUMBA	SBCR MS	08/05/83		MS
	ANTENOR VIEIRA DE ALMEIDA															
PTJ0U	00007709	L1P	TPR	C	A185F	18502361	R SEBASTIAO LIMA	01/11/77	73	1509	040134688	CAMPO GRANDE	SBCG MS	20/04/82		MS
	ALICE DE MORAES															
PTJ0W	00007636	L2P	SIC	C	310 Q	0031000923	RDD BR 116 KM 50	02/09/81		2404	55340921	FORTALEZA	SBFZ CE	19/07/83		CE
	CAJU INDUSTRIAL S/A - CISA															
PTJ0X	00007570	L1P	TU2	C	210-L	21060242	TRV VICTOR CAMPOS	05/02/82	152	1723	04261475	ITAITUBA	SNIH PA	08/10/83		PA
	PAI VELHO TAXI AEREO LTOA															
PTJ0Y	00007735	L1P	TPR	BL	17-30A	74-30664	RUA 83	26/06/78	541	1450	088542971	BRASILIA	SBBR DF	14/04/78		GO
	EULER CARNEIRO RODRIGUES															
PTJ0Z	00007388	L1P	SIC	PA	PA-28-235	0287410054	R. JARDIM BOTANICO	17/09/82	116	1316	27052158	R. DE JANEIRO	SBRJ RJ	09/07/83		RJ
	FENIX EMPREEND. COMERCIO E PART. LTDA															
PTJPA	00007604	L1P	TPR	PA	PA-28R-200	28R7435151	R. MAJ. RAUL S. DE MATOS	25/06/82	82	1180	284786739	GUAIRA	SBGR PR	02/01/83		PR
	WALTER BERRISCH FILHO															
PTJPB	00007631	L1P	TPR	C	182 P	000018262902	R DR GURGEL	01/06/81	619	1338	035736808	ARACATUBA	SSAU SP	13/01/83		SP
	MILTON VILELA DE CARVALHO															
PTJPC	00007454	L1P	TPR	PA	PA 28 180	000287405093	AV MANOEL L VERGUEIRO	27/06/79	268	1089	014914318	JUNDIAI	SSJJ SP	25/06/83		SP
	DELIO MARCIO LEITE PENNA															
PTJPF	00007704	L1P	TPR	BL	17-30A	74-30665	R. VIGARIO SILVA	22/06/81	00149	1450	003719041	UBERABA	SBUR MG	02/02/83		MG
	MARCELO PALMERIO															
PTJPG	00007717	L2P	TU2	PA	PA-31-350	31-7405132	R. RUY BARBOSA	14/01/81	19	3175	15189020	SALVADOR	SBSV BA	14/04/83		BA
	BATA-BAHIA TAXI AEREO LTOA															
PTJPH	12007608	L1P	SIC	PA	PA-28-235	28-7410060	LOC AEROPORTO BACACHERI	21/11/80	S/N	1316	78427614	CAMBARA	SSKH PR	18/03/83		PR
	ASA-AVICES E SUPR. AERON. IMPOR. E COM.															
PTJPJ	00007606	L1P	TPR	BE	A-36	000000E525	R. GAL. OSORIO	27/11/79	00186	1634	039446898	ARACATUBA	SSAU SP	19/05/83		SP
	SAMIR NAMENTALLA RESER															
PTJPK	00007682	L1P	TPR	PA	PA-28-180	28-7405123	R. MAL. RONDON	12/05/82	233	1089	004637289	CUIABA	SBCY MT	02/07/83		MT
	CARLOS FLORISBAL GAZZONI															
PTJPL	00008167	L2P	TPR	BE	E-55	TE-1003	AV. GOIAS-ED. ITAMARATY	24/09/82		2404	013932001	GOIANIA	SBGD GO	05/07/83		GO
	ARY RIBEIRO VALADAO															
PTJPM	00007890	L1P	SIC	PA	PA-18-150	000187409060	AV DR JOSE ARTUR NOVA	17/05/76	185	794	61150348	SAO PAULO	SBMT SP	10/02/83		SP
	CIA NITRO QUIMICA BRASILEIRA															

DEPARTAMENTO DE AVIACAO CIVIL

REGISTRO AERONAUTICO BRASILEIRO

SUBDEPARTAMENTO TECNICO

PL-1/103

MARCA	CERTIF	CLAS	CAT	FB	MODELC	SERIE	INSC.	PROPR.	PMD	CPF/CGC	AERODROMO	REGISTRO	VAL.	IAM	UF	
* PROPRIETARIO						ENDERECO	COMPLEMENTO	CEP	CIDADE							
PTJPN	00007648	L1P	TPR	C	182-P	0018262841	08/07/74		1338	033931431	CORUMBA	SBGR	MS	15/07/83	MT	
					MANOEL MARTINS DE ALMEIDA E OUTROS											
PTJPO	00007520	L1P	TPR	C	C180 J	18052435	08/01/80		1272	146907218	PORTO VELHO	SBPV	RO	13/07/83	RO	
					JOAO SEDLACEK NETO											
PTJPP	00007601	L1P	I2	PA	PA-28-150	28-7415080	29/11/77		976	87248407	PORTO ALEGRE	SBPA	RS	05/10/83	RS	
					AER AEROC. DO RIO GRANDE DO SUL											
PTJPO	00007575	L2P	SIC	BE	E-55	TE969	08/12/82		2404	03670486	SAO PAULO	SBMT	SP	27/08/83	SP	
					CONFRESA COLONIZACAO E EMPREEND.LTDA											
PTJPR	00008334	L2P	TPR	BE	95855	TC1695	28/05/79		2268	015051998	BEBEDOURU		SP	20/03/83	SP	
					SERGIO SESSA STAMATO											
PTJPS	00007946	L2P	TPR	PA	PA-23-250	0027-7405296	01/11/78		2179	011385370	CAXIAS DO SUL	SSCX	RS	06/09/83	RS	
					LUIZ CARLOS CELI GARCIA											
PTJPT	00008058	L1P	SIC	C	0206F	000020602339	13/01/75		1633	23274194	RIO DE JANEIRO	RJ		10/03/83	RJ	
					FURNAS CENTRAIS ELETRICAS SA											
PTJPU	00007502	L2P	SIC	PA	PA-31-350	31-7405153	29/04/75		3171	28892842	RIO DE JANEIRO	RJ		20/08/83	RJ	
					CIA USINA DO OUTEIRO											
PTJPV	00007613	L1P	SIC	C	180J	000018052441	22/06/78		1270	00043463	BRASILIA	SBRR	DF	25/10/83	DF	
					PANABRA MINERACAO E AGROPASTORIL LTD											
PTJPW	00007786	L1P	TPR	C	U206F	U20602357	27/08/82		1633	015650288	CORN. PROCOPIO	SSCC	PR	26/01/83	PR	
					JOSE EDSON BAGGIO E OUTRO											
PTJPX	00007594	L1P	SIC	C	182-P	18262802	07/07/81		1338	75155713	CURITIBA	SBBI	PR	06/10/83	PR	
					ENGSUL-CONSTRUCAO CIVIL LTDA											
PTJPY	00005362	L2P	SIC	BE	95-C-55	TE-259	24/02/75		2404	09950940	RECIFE PE			15/04/83	PE	
					CIA ACUCAREIRA V DO SALAMANCA ACUSA											
PTJPZ	00007383	L1P	TPR	AC	AC-112	134	31/10/79		1156	087529906	B. HORIZONTE	SN2S	MG	19/02/83	MG	
					GIOVANI GONTIJO FIUZA											
PTJQA	00007719	L1P	TPR	C	182-P	18262754	11/10/82		1338	253890501	GOIANIA	SBGD	GO	09/11/83	GO	
					FRANCISCO SA											
PTJQC	00007495	L1P	TPR	C	210L	31040997	06/05/81		1724	144779208	PARANAVAI	SSWQ	PR	11/08/83	PR	
					MANOEL FRANCISCO DA SILVA BRAGA											
PTJQD	00007703	L1P	I2	PA	PA-28-140	000287425183	29/07/74		976	43734888	SAO PAULO	SBMT	SP	19/07/83	SP	
					ESCOLA SUPERIOR DE AVIACAO S/C LTDA											
PTJQE	13008073	L1P	SIC	PA	PA-28R-200	28R7435150	06/01/82		1179	34120899	SAO PAULO	SBMT	SP	18/02/83	RJ	
					UNIBANCO LEASING S/A ARREND.MERCANT.											
PTJQH	00007638	L1P	SIC	PA	PA 2S 235	000287410001	24/02/81		1316	62351218	SAO PAULO	SBSP	SP	15/10/83	SP	
					ENOTRIA-CADAL S/A.											
PTJQI	00007708	L1P	I2	PA	PA-28-140	287425190	29/07/74		976	43734888	SAO PAULO	SBMT	SP	10/12/83	SP	
					ESCOLA SUPERIOR DE AVIACAO S/C LTDA											
PTJQJ	00008196	L2P	TPR	PA	PA-34-200	34-7450083	05/05/82		1164	072447891	CAMPU GRANDE	SBCC	MS	18/10/83	GO	
					VIBALDO NOGUEIRA BARROS											
PTJQK	00007576	L1P	TPR	C	182-P	18262635	08/06/79		1338	120751916	S J R PRETO			16/04/83	SP	
					SILSON QUEIROZ DE MENDONCA											

DEPARTAMENTO DE AVIACAO CIVIL
SUBDEPARTAMENTO TECNICO

REGISTRO AERONAUTICO BRASILEIRO
PL-17103

DEZEMBRO DE 198 PAG - 239

MARCA	CERTIF	CLAS	CAT	FB	MODELO	SERIE	INSC.	PROPR.	PMD	CPF/CGC	AERODROMO	REGISTRO	VAL.	IAM
* PROPRIETARIO						ENDEREÇO		COMPLEMENTO		CEP	CIDADE			UF *
PTJQL	00007492	L2P	TU2	PA	PA 31 350	317405146	29/03/82		3171	04614277	MANAUS	SBEG	AM	16/06/83
RICO TAXI AEREO LTDA						AEROP. EDUARDO GOMES				69000	MANAUS			AM
PTJQW	00007676	L1P	SIC	BE	V-35-B	0000D-9644	15/10/82		1543	61392445	SAO PAULO	SBMT	SP	17/06/83
JP-MARTINS AVIACAO LTDA						AV. OLAVO FONTOURA		780		01012	SAO PAULO			SP
PTJQD	00007503	L1P	TPR	C	182-P	18262626	02/05/72		1338	005682601	CASCADEL	SBCA	PR	27/08/83
EUCLIDES ANTONINHO DEMORI						RUA SAO PAULO		374			CASCADEL			PR
PTJQP	00007753	L1P	TPR	BE	A-36	R GOIAS E-570	02/08/78		1634	003970086	DIVINOPOLIS	SSDY	MG	24/06/81
GERALDO LUCHESI MOURAO								1493			DIVINOPOLIS			MG
PTJQQ	00007794	L1P	TPR	C	210 L	000021060275	28/08/74		1724	013187998	ARACATUBA	SSAU	SP	27/08/83
JOAO FLAVIO LOPES						R BANDEIRANTES		1168			ARACATUBA			SP
PTJQS	13007738	L1P	SIC	C	182-P	182-62932	08/01/82		1340	62063177	B. HORIZONTE	SBBH	MG	08/06/83
SAFRA LEASING ARREND.MERCANTIL S/A						R. QUINZE DE NOVEMBRO		228	06	01013	SAO PAULO			SP
PTJQT	00007740	L1P	TPR	C	210-L	21060215	07/08/74		1724	013207268	ARACATUBA	SSAU	SP	20/11/82
EDUARDO JOSE BERNARDES						R CARLOS GOMES		00142			ARACATUBA			SP
PTJQU	00007899	L1P	TU2	C	182 P	000018262786	29/10/75		1338	03329877	CORUMBA	SBCR	MS	27/02/83
ETAPA EMP DE TAXI AEREO DO PANTANAL						RUA FREI MARIANO		720			79300	CORUMBA		
PTJQW	00007712	L2P	SIC	BE	95B-55	TC-1676	04/02/82		2268	83882084	FLORIANOPOLIS	SBFL	SC	23/12/83
ASSOC.CRED.ASSIST.RURAL S.CATARINA						ROD.SC-404, KM. 03					88000	FLORIANOPOLIS		SC
PTJQX	00008644	L1P	TPR	C	U206F	000020602359	11/11/82		1633	341121038	GUIABA	SBCY	MT	13/05/83
SILSON CLEVER LIMA						RUA A -6-SETOR A		151			78000	ALTA FLORESTA		MT
PTJQZ	00007759	L1P	SIC	BE	V-35-B	D9636	07/12/81		1543	46025722	CAMPINAS	SSAM	SP	17/12/83
PASTIFICIO SELMI S/A						AV MIRANDOPOLIS		860			13100	CAMPINAS		SP
PTJRA	00007461	L2P	SIC	PA	PA-34-200	000347450100	08/05/74		1812	01533991	GOIANIA	GU	GO	10/03/83
NOGUEIRA S A COM E IND						AV ANHANGUERA		06947			GOIANIA			GO
PTJRB	00007627	L2P	SIC	C	310Q	000031000915	21/06/79		2404	46555793	SAO PAULO	SBMT	SP	20/10/83
ITACA MINERACAO E REFLORRESTAMENTO					L	AV. PAULISTA		2313	6			CERQUEIRA CESAR		SP
PTJRC	00007633	L2P	SIC	C	310Q	310Q1049	22/11/82		2409	83666743	CRICIUMA	SSCU	SC	19/11/83
SNDOMINAS LTDA						EST.GERAL FORQUILHINHA		KM 14			88800	CRICIUMA		SC
PTJRD	00007602	L1P	TPR	C	182-P	18262887	14/04/75		1338	127347646	B. HORIZONTE	SNZS	MG	18/03/83
JOAO CYRINO NOGUEIRA FILHO						FAZ VAU ACU				0CP98	PONTE NOVA			MG
PTJRE	00007700	L1P	TPR	C	182 P	18262911	14/06/77		1338	136367408	ASSIS	SSAY	SP	24/02/83
JOSE MENDES DE BRITO						R. BARAO DU RIO BRANCO		478			19800	ASSIS		SP
PTJRF	00007644	L1P	SIC	PA	PA-28-235	28-7410064	16/05/80		1316	61594297	SAO PAULO	SBMT	SP	20/05/83
COPERK/R SIC ADMIN.DE NEGOCIOS LTDA						R. CONS. CRISPINIANO		00130	04		SAO PAULO			SP
PTJRG	00007795	L1P	I2	PA	PA 28 140	000287425129	29/06/82		976	20524492	SAO PAULO	SBMT	SP	19/05/83
AER AERoclUBE DE SAO PAULO						AV. OLAVO FONTOURA		650			S. PAULO			SP
PTJRH	00007574	L1P	SIC	PA	PA-28-235	28-7410051	05/04/79		1316	05894795	CAMPO GRANDE	SBCG	MS	04/09/82
ROBERTO CAZENAVE E CIA LTDA						R JOAO GOULART		S/N			PORTO-VELHO			RU
PTJRI	00007607	L1P	TPR	C	A185F	0018502398	06/06/79		1509	013498998	ESTANCIA MACHADO		SP	01/07/83
DOMINGOS FERREIRA DE MEDEIROS						R.TEN. NICOLAU MAFFEI		01570			PR. PRUDENTE			SP
PTJRJ	00007659	L1P	TPR	C	210-L	0021060230	12/07/74		1724	015422818	KIBELRAU PRÉTO		SP	01/11/83
PALMERINDO FONTES FILHO						R. MARGONDES SALGADO		01435			RIB. PRÉTO			SP

DEPARTAMENTO DE AVIACAO CIVIL

SUBDEPARTAMENTO TECNICO

REGISTRO AERONAUTICO BRASILEIRO

PL-1/103

DEZEMBRO DE 198 PAG - 240

*MARCA	CERTIF	CLAS	CAT	FB	MODELO	SERIE	INSC.	PROPR.	PMD	CPF/CGC	AERODROMO	REGISTRO	VAL.	IAM	*UF
*PROPRIETARIO	ENDERECO					COMPLEMENTO	CEP	CIDADE							
PTJRK	00007567	L1P	TPR	C	182-P	0018262787	14/06/74	446	1338	015494488	ORLANDIA	ORLANDIA	SP	28/05/83	SP
	EDUARDO DINIZ JUNQUEIRA					AV 3			1	4					
PTJRM	00007605	L1P	TPR	C	182-P	0018262881	18/09/81	117	1338	123418439	MARINGA	SSMG	PR	27/04/83	PR
	ANTONIO BRUNETTA					CX. POSTAL				87100	MARINGA				
PTJRN	00007549	L1P	TPR	C	182-P	18262796	31/05/74		1338	015501878	S. JOAQUIM DA BARRA	SSMG	SP	13/05/83	SP
	JOSE JORGE JUNQUEIRA					FAZ. ALVORADA					S. J. DA BARRA				
PTJRO	00007710	L1P	TPR	C	182-P	18262741	29/11/82	491	1340	022141139	MARINGA	SSMG	PR	01/12/82	PR
	ALONSO NUNES DA SILVA					R. CARLOSVALDO FERREIRA				87100	MARINGA				
PTJRP	00007485	L2P	TU2	PA	PA-31-350	31 7305095	14/05/74	192	3171	01579267	GOIANIA	SBCG	GO	25/10/83	GO
	UTA - UNIAO TAXI AEREO LTDA					RUA SETS				9	74000	GOIANIA			
PTJRR	00007955	L2P	TU1	C	402-B	000040280448	06/09/76	1400	2857	47893664	SAO PAULO	SBSB	SP	17/05/83	SP
	TAM TRANSPORTES AEREOS REGIONAIS S/A					AV PEDRO BUENO			2		SAO PAULO				
PTJRS	00007941	L2P	TU2	C	402-B	40280451	01/07/75	39	2857	17215534	B. HORIZONTE	SBBH	MG	20/01/83	MG
	TAMIG TAXI AEREO MG SA					AV JOAO PINHEIRO			14		30000	BELO HORIZONTE			
PTJRT	00007958	L2P	TU1	C	402B	000040280552	03/09/76	1400	2857	47893664	SAO PAULO	SBSB	SP	21/05/83	SP
	RTF TAM TRANSP AEREO REGIONAIS SA					AV PEDRO BUENO			2		SAO PAULO				
PTJRU	00007942	L2P	TU2	C	402-B	40280451	08/07/75	39	2857	17215534	B. HORIZONTE	SBBH	MG	15/01/83	MG
	TAMIG TAXI AEREO MG SA					AV JOAO PINHEIRO			14		30000	BELO HORIZONTE			
PTJRV	00007584	L1P	TPR	C	182-P	18262793	03/12/81	467	1338	013187728	ARACATUBA	SSAU	SP	05/02/83	SP
	FERNANDO SCHUBERT PEREIRA LIMA					R. CHIQUITA FERNANDES					16100	ARACATUBA			
PTJRW	00007583	L1P	SIC	C	210-L	21060189	09/11/81	5105	1724	01543032	GOIANIA	SBCG	GO	13/05/83	GO
	CENTRAIS ELETRICAS DE GOIAS S/A					AV. ANHANGUERA					74000	GOIANIA			
PTJRY	00007671	L1P	TPR	BE	F-33-A	00000000396	20/07/75	00407	1724	012964938	MARILIA	SSML	SP	24/08/83	SP
	URSULA SCHWEIZER BUTTERFELD					FAZ. GURUCAIA					GUARARAPES				
PTJRZ	00007875	L1P	TPR	C	182 P	00182263122	18/05/77	00404	1338	004826509	CORN. PROCOPIO	SSCC	PR	07/08/83	PR
	PAULO PIMENTA MONTANS					R BAHIA					COR PROCOPIO				
PTJSA	00007900	L1P	SIC	C	U206F	000020602315	24/09/70	2127	1633	03561024	CORUMBA	SBCR	MS	12/04/83	MS
	SOCIEDADE AGRO PEC PORTO JOFFRE LTDA					R. BRILHANTE					79100	CAMPO GRANDE			
PTJSB	00008086	L1P	TPR	C	182-P	000018263450	06/06/79	70	1338	758179508	PR VENCESLAU	SSWN	SP	12/07/83	SP
	AUGUSTO CESAR DE MOURA					R BAHIA			6A		SAO PAULO				
PTJSD	00008255	L1P	TPR	C	182 P	000018263357	21/09/82	4432	1338	014090691	GOIANIA	SBCG	GO	20/10/83	GO
	ORLANDO ALVES CARNEIRO					AV. ANHANGUERA					74000	GOIANIA			
PTJSE	00007655	L1P	TPR	C	182-P	0018263063	02/06/82	2084	1338	032000608	RIBEIRAO PRETO	SBCG	SP	05/03/83	SP
	SEBASTIAO BERNARDES FILHO					AV. INDEPENDENCIA					RIBEIRAO PRETO				
PTJSF	00007865	L1P	TPR	D	182-P	000018263149	26/01/76	1155	1338	003933639	PARANAVAI	SSWQ	PR	14/12/83	PR
	CARLOS FERNANDO BERGAMINI					R MANOEL RIBAS					PARANAVAI				
PTJSG	00007785	L1P	TPR	C	U206F	U206-02441	06/09/74	1437	1633	003823451	CAMPO GRANDE	SBCG	MS	22/07/83	MS
	CARLOS ALBERTO MOSCIARO					R 26 DE AGOSTO					CAMPO GRANDE				
PTJSI	00007847	L1P	TU2	C	210 L	000021060404	06/05/80	00150	1724	04756482	MARABA	SNMG	PA	17/08/83	PA
	JUTA JUNQUEIRA TAXI AEREO LTDA					R ESPIRITO SANTO					MARABA				

DEPARTAMENTO DE AVIACAO CIVIL
SUBDEPARTAMENTO TECNICO

REGISTRO AERONAUTICO BRASILEIRO
PL-1/103

DEZEMBRO DE 198 PAG - 241

*MARCA	CERTIF	CLAS	CAT	FB	MODELO	SERIE	INSC.	PROPR.	PMD	CPF/CGC	AERODROMO	REGISTRO	VAL.	IAM	UF
* PROPRIETARIO					ENDERECO		COMPLEMENTO		CEP	CIDADE					
PTJSJ	00007507	L1P	TPR	BE	V-35-B	R JOAO D9613	15/02/79		1543	245740788	SAO PAULO SBMT SP		13/09/83		SP
	JOSE JOAO ABDALLA FILHO					R JOAO BRICOLA		00067	01	71	SAO PAULO				
PTJSK	00007745	L1P	TPR	C	182-P	AV CEL 18262972	19/10/78		1338	004216001	CORUMBA	SBCR MS	05/08/83		MT
	MARCELINO PEREIRA MENDES					AV CEL RONDON		01359			CORUMBA				
PTJSL	00007779	L1P	TU2	C	U206F	R BARAO DO RIO U20602456	07/07/75		1633	03512597	CAMPO GRANDE	SBCG MS	01/07/81		MS
	TAXI AEREO QUARTIN LTDA					R BARAO DO RIO BRANCO		1048			79100	CAMPO GRANDE			
PTJSM	00007756	L1P	TU2	C	U206F	AV. GERUDES 0020602424	04/11/82		1633	04743555	CONC. ARAGUAIA	SBAA PA	09/09/83		PA
	CARAJAS TAXI AEREO LTDA					AV. GERUDES GOMES		145			68540	REUCENAO - PA			
PTJSN	00007897	L1P	TPR	C	U206F	AV GUIAS U20602384	08/09/80		1633	303582058	ATIBAIA	SSEA SP	22/10/82		SP
	GERALDO BORSEDO					AV GUIAS		2651		21	09500	S CAETANG SUL			
PTJSO	00008537	L1P	TPR	BE	A36	R. JOAQUIM E-611	09/08/78		1634	013530988	PRES. PRUDENTE	SBDN SP	10/03/83		SP
	JOAO VEIXEIRA FILHO					R. JOAQUIM NABUCO		623		31	19100	PRES. PRUDENTE			
PTJSQ	00007586	L2P	TPR	PA	PA-34-200	AV NAZARE 347450139	14/02/80		1905	000850652	BELEM	SBBE PA	08/01/83		PA
	ARMANDO NOVAIS MORELLI					AV NAZARE		00982		1701	66000	BELEM			
PTJSR	00007793	L1P	SIC	C	182-P	RUA ARARAQUARA 18263034	24/11/78		1338	47066774	CATANDUVA	SSKT SP	11/11/83		
	COMERCIAL E EXPORTADORA J MARINO S A					RUA ARARAQUARA		686			35800	CATANDUVA			
PTJSS	00008262	L1P	TPR	C	182P	FAZ GIRASSOL CP 000018263098	12/02/81		1338	010910268	CAMPO GRANDE	SBCG MS	05/08/83		MS
	BASILIO NOCERA					FAZ GIRASSOL CP 152					NAVIRAI				
PTJST	00008050	L2P	SIC	C	310-Q	RUA JAIME REIS 31000998	19/07/82		2409	75728550	BACACHERI	SBB1 PR	24/07/83		PR
	MACANAMO P.A. E PLAN. VENDAS S/C LTD					RUA JAIME REIS		447			80000	CURITIBA			
PTJSU	00007733	L2P	TU2	AC	560-F	AEROP. MAL. RONDON 560F107627	16/07/81		3400	03250321	LUIABA	SBCY MT	03/03/83		MT
	ORA-DESTE REDES AEREAS S/A					AEROP. MAL. RONDON					78150	VARZEA GRANDE			
PTJSV	00007596	L1P	TPR	C	210-L	R FRANCISCO PEIXOTO 21060289	24/11/78		1724	013271278	ARACATUBA	SSAU SP	18/05/83		SP
	WALDIR VICENTE					R FRANCISCO PEIXOTO		00205		1001		ARACATUBA			
PTJSX	00007668	L2P	TPR	C	310-Q	K. SALDANHA MARINHO 310Q1015	11/05/81		2358	55064562	MARILIA	SSML SP	30/06/83		PR
	OSCAR REINALDO GEYER					K. SALDANHA MARINHO		490		121	80000	CURITIBA			
PTJSY	00007628	L1P	SIC	BE	B24-R.	AV. BRIG. FARIA LIMA MC-256	05/04/82		1250	03433422	PATU BRANCO	SSPB PR	10/11/83		SP
	MADEIREIRA BAUNILHA LTDA					AV. BRIG. FARIA LIMA		1664		05	520	01452	SAO PAULO		
PTJSZ	00007477	L1P	SIC	C	U206F	R ALVARENGA PEIXOTO U2062289	14/05/74		1633	17291105	B. HORIZONTE	SBBH MG	16/03/83		MG
	FUNDACAO RURAL MINEIRA RURAL MINAS					R ALVARENGA PEIXOTO		974			30000	BELO HORIZONTE			
PTJTB	00007959	L1P	SIC	AC	AC 112	AV. FRANKLIN ROOSEVELT 139	22/01/82		1159	42464503	R. DE JANEIRO	SBJR RJ	17/06/83		RJ
	WERNER-COM. REPR. MAQUINAS EQUIP. IND.					AV. FRANKLIN ROOSEVELT		39		415	20021	RIO DE JANEIRO			
PTJTC	00007474	L1P	TPR	AC	AC 112	R JORGE TIBIRICA 00000000142	09/05/80		1156	028231288	S J R PRETO		19/08/82		SP
	JOAO CLEMENTE					R JORGE TIBIRICA		02949			S J R PRETO				
PTJTD	00007711	L1P	TPR	BL	76CBC	R. MARIC MORETTI 000000066474	27/09/82		750	188744448	PRES. PRUDENTE	SBDN SP	21/09/83		SP
	GERALDO MAGELA SALANTE					R. MARIC MORETTI		393			19100	PRES. PRUDENTE			
PTJTE	00008045	L1P	SE	BL	76CBC	R DR FERNANDO COSTA 2874	23/12/75		750	47530428	ASSIS	SSAY SP	12/09/81		SP
	SADAG SERV AEREO DA DEFESA AGRIC LTD					R DR FERNANDO COSTA		00565			19800	ASSIS			
PTJTF	00007590	L1P	TPR	PA	PA-28R-200	R RETIRO GRANDE 28R745002	04/04/75		1180	002656658	SAO PAULO	SRMT SP	02/07/83		SP
	LAZARO OSWALDO CRUZ					R RETIRO GRANDE		00039		03		SAO PAULO			
PTJTG	00007643	L1P	TU2	PA	PA-32-300	AV JOSE P NASCIMENTO 0327440002	12/11/75		1943	01800812	BOJANIA	GG GO	02/11/79		
	CREDITAXI AEREO LTDA					AV JOSE P NASCIMENTO		45			77450	S M DO ARAGUAIA			

DEPARTAMENTO DE AVIACAO CIVIL
SUBDEPARTAMENTO TECNICO

REGISTRO AERONAUTICO BRASILEIRO
PL-1/103

DEZEMBRO DE 198 PAG - 242

*MARCA	CERTIF	CLAS	CAT	FB	MODELO	SERIE	INSC.	PROPR.	PMO	CPF/CGC	AERODROMO	REGISTRO	VAL.	IAM	*UF	
*PROPRIETARIO						ENDERECO	COMPLEMENTO	CEP	CIDADE							
PTJTH	00007693	L1P	TPR	C	182 P	000018262835	04/08/82	1219	1338	002596751	CORUMBA	SBCR MS	13/02/83		MS	
EVERALDO DE BARROS E OUTROS																
PTJTI	00007913	L2P	TU2	PA	PA 34 200	000347450144	24/01/80	00464	1812	04079190	PORTO VELHO	SBPV RO	03/11/81		RU	
TACA TAXI AEREO CANDEIAS LTDA																
PTJTI	00007943	L1P	TPR	BE	V 35 B	00000009570	02/07/81	00807	1543	002057888	SAO PAULO	SBSP SP	07/06/83		SP	
AMORACYR JOSE COSTA																
PTJTK	00007755	L1P	TPR	C	172-M	17263124	17/12/82	534	1043	850248998	SAO PAULO	SBMT SP	07/11/82		SP	
PAULO DE OLIVEIRA CAMARGG																
PTJTL	00008130	L1P	TPR	C	U206F	000U20602382	23/09/80	00223	1633	015061298	RIB PRETO	SSIP SP	10/08/83		SP	
JOSE VERGILIO BRAGHETTO																
PTJTM	00007556	L2P	SIC	BE	E-55	TE-975	04/06/74	03859	2404	09427642	SALVADOR	SBSV BA	16/07/83		PB	
FIACAO BRASIL.SISAL S/A FIBRASA																
PTJTN	00007854	L2P	SIC	BE	95-B55	000000TC1704	27/09/75	562	2268	11856655	RECIFE	PE	23/01/83		PE	
CIA AGRO IND NOSSA SENHORA DO CARMO																
PTJTO	00007629	L1P	TPR	C	182-P	182-62969	12/05/82	24	1340	175349097	R. DE JANEIRO	SBRJ RJ	17/02/83		RJ	
FERNANDO JORGE LOURENCO DE GUEDES																
PTJTP	00007965	L1P	TPR	C	U206F	000U20602256	03/12/80	00213	1633	004850472	MACAPA	SBMQ AP	27/08/83		AP	
JOAO BATISTA DE OLIVEIRA COSTA																
PTJTQ	00007780	L1P	SIC	C	182-P	18262968	03/12/81	264	1338	89723415	NOVO HAMBURGO	SSNB RS	24/05/83		RS	
FLORESTADORA ESTANCIA S/A																
PTJTR	00007749	L1P	TPR	C	172-M	17263080	14/08/74	289	1043	003222618	SAO PAULO	SBMT SP	18/12/83		SP	
CARLOS EDUARDO QUARTIM BARBOSA																
PTJTS	00007991	L1P	TPR	PA	PA-28-235	000287410062	06/12/74	01167	1316	008647818	SAO PAULO	SBMT SP	21/10/83		SP	
PAULO ABREU																
PTJTV	00007573	L2P	TU2	PA	PA-34-200	34745002	30/10/80	00150	1812	04756482	MARABA	SBMA PA	24/07/83		PA	
JUTA-JUNQUEIRA TAXI AEREO LTDA																
PTJTX	00007855	L1P	TPR	C	182-P	000018263155	15/07/76	456	1338	005877379	CASCADEL	SBCA PR	04/09/83		SP	
BOLIVAR ROQUE ZANCHET																
PTJTZ	00008076	L2P	SIC	C	402-B	000040280532	15/09/75	345	2857	18256024	UBERABA	MG	19/10/83		MG	
ORGANIZACAO MARIO DE ALM FRANCO SA																
PTJUD	00007905	L1P	TPR	C	182 P	000018263153	30/11/79	01780	1338	083423189	PARANAVAI	SSWQ PR	23/01/83		PR	
ORIVAL RODRIGUES DE CARVALHO																
PTJUE	00007702	L1P	TPR	C	182 P	000018263081	07/10/80	00267	1338	020737811	ITAITUBA	SNIH PA	12/12/81		PA	
WAGNER DOMINGUES DA FONSECA E OUTRO																
PTJUF	00007929	L1P	TPR	C	210 L	000021060157	01/11/74	540	1724	332858708	SAO PAULO	SP	28/06/83		SP	
LUIZ PINI NETO																
PTJUG	00007839	L1P	TPR	C	182 P	000018263016	18/09/74	526	1338	007349770	IJUI	SSJU RS	23/09/83		RS	
ALBERTO SABO																
PTJUH	00007715	L1P	SIC	BE	V-35-B	U9618	17/03/82	850	1543	47071220	CATANDUVA	SSKT SP	04/03/83		SP	
CANZOZ MADEIRAS S/A-IND.E COMERCIO																
PTJUI	00007871	L1P	TPR	C	182 P	000018263251	04/02/76	66	1338	033325438	PRES PRUDENTE	SP	07/04/83		SP	
DOMINGOS VIEIRA E SILVA																

MARCA	CERTIF	CLAS	CAT	FB	MODELO	SERIE	INSC.	PROPR.	PMD	CPF/CGC	AERODROMO	REGISTRO	VAL.	IAM	UF	
* PROPRIETARIO						ENDERECO	COMPLEMENTO	CEP	CIDADE							
PTJUL	00007882	LIP	TPR	C	182 P	18263007	30/06/82		1340	030097344	GOV. VALADARES	SBGV MG	17/06/83		MG	
					PAULO BEZERRA LOPES	AV. BRASIL		3329			35100	GOV. VALADARES				
PTJUK	00008210	LIP	TPR	C	182 P	000018263363	19/03/75		1338	015349478	RIBEIRAO PRETO SP	RIBEIRAO PRETO	28/07/83		SP	
					DOMINGOS CARDOZO DE OLIVEIRA	AV NOVE DE JULHO		01278								
PTJUL	00007825	LIP	TPR	C	182 P	000018262998	04/06/80		1338	039037616	TEOFIL DTONI SNIP MG	B HORIZONTE	25/05/83		MG	
					FRANCISCO LAIGNIER DE LACERDA	R BAHIA		02594								
PTJUM	00008009	LIP	TPR	C	182 P	000018263242	02/06/81		1338	615989417	R. DE JANEIRO	SBRJ RJ	24/03/83		MG	
					MIRTES VIANNA RODRIGUES			95		00012	39860	MANUQUE				
PTJUN	00008225	LIP	TPR	C	182 P	18263364	27/10/82		1338	019094102	CUIABA	SBCY MT	15/09/83		MT	
					CASSIO MAIA CARDOSO	RUA MARECHAL DEODORO		1334		701	78000	CUIABA				
PTJUP	00008202	LIP	TPR	C	182 P	18263446	30/03/79		1340	308732159	LONDRINA	SBLD PR	30/03/83		PR	
					WILLIAM ROBERT NAHRA	R. JULIO CESAR RIBEIRO		103			86100	LONDRINA				
PTJUQ	00007829	LIP	TPR	C	182 P	18263043	23/09/80		1338	015539338	ARACATUBA	SSAU SP	26/03/83		SP	
					EDSON LEMOS	R JOSE BONIFACIO		00385			16100	ARACATUBA				
PTJUR	00007695	LIP	TPR	C	182 P	000018262938	06/10/76		1338	002756119	MARINGA	SSMG PR	11/09/83		PR	
					JOAQUIM ROMERO FONTES	PCA RAPOSO TAVARES		00036				MARINGA				
PTJUS	00007664	LIP	SIC	C	U206F	0U20602335	14/03/78		1633	29959277	R. DE JANEIRO	SBRJ RJ	11/08/79		RJ	
					RIO CRISTALINO AGROPECUARIA IND. LTDA	RUA MEXICO		31		604		RIO DE JANEIRO				
PTJUT	00007690	LIP	TPR	C	182 P	000018263087	11/10/79		1338	166716439	LONDRINA	SBLD PR	20/11/80		PR	
					FERNANDO JACINTO VIEIRA DA SILVA	R CHILE		434				LONDRINA				
PTJUV	00007614	LIP	TPR	C	182-P	0018262967	13/02/76		1338	006491471	CUIABA	SBCY MT	22/09/83		MT	
					JOSE VICENTE DORILEO							PACONE				
PTJUV	00007660	LIP	TPR	C	A-185-E	0018502402	10/11/75		1519	008944601	ARACATUBA	SSAU SP	21/05/83		SP	
					JOSE LUIZ DE MORAIS	R. JOSE BONIFACIO		00590				ARACATUBA				
PTJUN	00007764	LIP	TPR	C	172-M	17263170	19/08/74		1043	024245097	CAMPUS	SBCP RJ	30/10/82		RJ	
					ROBERTO LAMEGO TORRES	R CARLOS LACERDA		334				CAMPUS				
PTJUX	00007760	LIP	TPR	C	182-P	18262971	31/10/78		1338	129802938	LINS	SBLN SP	07/10/83		SP	
					JOSE MAURICIO JUNQUEIRA DE ANDRADE	R RODRIGUES ALVES		00339		05		LINS				
PTJUY	00007681	LIP	SIC	C	182-P	18262749	03/12/81		1338	33059908	CUIABA	SBCY MT	12/05/83		MT	
					EBEC-ENG. BRAS. DE CONSTRUCOES S/A	R. MAL. FLORIANO PEIXOTO		48			78000	CUIABA				
PTJUZ	00007552	LIP	TPR	C	172-M	17262540	19/05/80		1043	030634298	SAO PAULO	SBMT SP	12/08/83		SP	
					ARNALDO STURARI JUNIOR	ALAMEDA CASA BRANCA		1025		21	01408	SAO PAULO				
PTJVA	00004546	LIP	TU2	C	182	18254337	28/08/74		1202	06279442	SAO LUIZ SBSL MA	SAO LUIZ	02/12/75		MA	
					COBRAS TAXI AEREO LTDA	R TARQUINIO LOPES		241			65000	SAO LUIZ				
PTJVB	00007770	LIP	TPR	C	210-L	21060250	19/03/80		1724	507572028	GOIANIA	SBCO GU	07/01/83		GU	
					JOVAIR CAMILO PEREIRA	R. QUINZE		473		202	74000	CENTRO-GOIANIA				
PTJVC	00007739	LIP	SIC	C	210-L	21060327	20/09/82		1724	46027025	SAO PAULO	SBSL SP	27/03/83		SP	
					AGRO PECUARIA BELA OLINDA LTDA	R. BARAO DE ITAPETINGA		255		09	C.913	01042	SAO PAULO			
PTJVD	00007673	LIP	TPR	C	182-P	0018236033	20/11/75		1338	407444358	TUPA	SSTP SP	15/12/83		MS	
					ARTON ANTONIO DARE	R. ALFREDO JUSTINO		403				TRES LAGOAS				
PTJVE	00008020	LIP	TPR	C	177 B	000017702113	27/12/74		1134	222679059	CURITIBA		21/11/82		PR	
					ARTHUR LINDER	TRV VITORIO MACANHA		118				CURITIBA				

DEPARTAMENTO DE AVIACAO CIVIL
SUBDEPARTAMENTO TECNICO

REGISTRO AERONAUTICO BRASILEIRO
PL-17103

DEZEMBRO DE 198 PAG - 244

*MARCA	CERTIF	CLAS	CAT	FB	MODELO	SERIE	INSC.	PROPR.	PMD	CPF/CGC	AERODROMO	REGISTRO	VAL.	IAM	UF
*PROPRIETARIO						ENDERECO	COMPLEMENTO	CEP	CIDADE						
PTJVF	00008071	L1P	SIC	PA	PA-28R-200	28R-7435205	12/02/82		1179	14984389	GUIABA	SBCY	MT	20/04/83	MT
	EMENG-EMP. MATOGROSSENSE ENGENHARIA					AV. ISAAC POVOAS		1540			78000	GUIABA			
PTJVG	00007790	L2P	SIC	PA	PA-23-250	277405399	30/11/78		2179	9 2	PORTO VELHO	SNPN	RO	12/11/83	RO
	MINERACAO ORIENTE NOVO S A					R. ALEXANDRE GUIMARAES		1130		85800	PORTO VELHO	9			
PTJVH	00007656	L1P	TPR	BE	A24R	00000MC249	01/06/78		1247	579487398	FATIMA	DO SUL	SSFL	MS	30/04/83
	SABASTIAO SIMI FILHO					R. JEN. ANTONIO JOAO		00302		303-A	FATIMA	SUL			MT
PTJVI	00007784	L1P	SIC	PA	PA-28-235	287410071	19/08/81		1316	436795608	GUIABA	SBCY	MT	11/12/83	MT
	TRESCINCO-DISTR. DE AUTOMOVEIS					R. BARAO MELGACO		3276		00635	GUIABA				
PTJVJ	00007813	L1P	TPR	PA	PA 28 235	000287410072	09/09/74		1316	015372299	CURITIBA		PR	08/08/82	PR
	ITALO FERNANDO FUMAGALI					R. MARIPIA		749			CANDIDO RONDON				
PTJVK	00008036	L1P	SIC	C	182 P	18263248	26/02/82		1340	05948450	BOA VISTA	SBBV	RR	07/06/83	RR
	AGROPECUARIA SAO FRANCISCO LTDA					AV. SANTOS DUMONT		836			69300	BOA VISTA			
PTJVL	00007750	L2P	SIC	BE	95-855	TC1724	29/09/77		2268	79109286	MARINGA	SSMG	PR	07/10/83	PR
	FRIGORIFICO CENTRAL S/A					AV ITORORO		01455				MARINGA			
PTJVM	00007994	L1P	TPR	BE	A-36	0000000E-577	10/12/74		1634	125996208	FRANCA	SSNC	SP	12/08/83	SP
	JOSE NEWTON MONTEIRO					R. VOLUNT. DA FRANCA		01573		11		FRANCA			
PTJVO	00007824	L1P	TPR	C	182 P	18262744	10/12/82		1338	029069021	BRASILIA	SBBR	DF	24/11/83	DF
	MAURO CARVALHO ROMERO					AV. CENTRAL LOTE 336					71700	NUCLEO BANDEIR.			
PTJVP	00008018	L1P	TPR	C	210 L	000021060349	05/07/78		1724	004789899	GUIABA	SBCY	MT	16/01/83	SP
	AGRIPINO ADEMA					R. CANUTO DO VAL		00053		10 10003		SANTA CECILIA			
PTJVQ	00008016	L1P	TPR	C	U-206F	000018262746	09/08/82		1338	314701497	RIO DE JANEIRO	SBRJ		24/10/82	RJ
	WILLIAM VARY BOLSTER					R. JEQUIBA		00001		03 304		22470	RIO DE JANEIRO		
PTJVR	00007725	L1P	SIC	C	172-M	17263171	17/01/78		1043	12184313	MACEIO	SBMO	AL	10/03/83	AL
	EMAG-EMP DE MECANIZACAO AGRICOLA LTD					AV. DURVAL DE G MONTEIRO		SN		OKM07		MACEIO			
PTJVS	00007834	L1P	TPR	C	U206F	000020602446	29/08/78		1633	007922507	R DE JANEIRO	SBRJ	RJ	11/02/83	RJ
	EDUARDO DEMARCHI DIFINI					R HILARIO DE GOUVEIA		18		801		RIO DE JANEIRO			
PTJVT	00007896	L1P	TPR	C	182 P	18263013	14/10/74		1338	015662108	ARARAS	SSAA	SP	14/09/83	SP
	ILVIO ROBERTO BAGGIO E OUTROS					R JULIO MESQUITA		00440			13600	ARARAS			
PTJVU	00007912	L1P	SIC	C	210 L	000021060294	22/06/82		1724	78011103	APUCARANA	SSAZ	PR	21/07/83	PR
	CILISA AGRICULT. E PECUARIA LTDA					R. PROF. JOAO C. FERREIRA		320			86800	APUCARANA			
PTJVW	00007832	L1P	TPR	C	172 M	000017263256	23/03/77		1043	129250129	CAMPO MOURAO	SSMD	PR	11/10/80	PR
	JOSE JOAO MACHADO					S/END						CAMPO MOURAO			
PTJVH	00007714	L1P	TPR	C	182-P	18263047	30/07/74		1338	051217101	CORUMBA	SBCR	MS	01/04/83	MS
	LUIZ ALVARO DE BARROS ARAUJO					R ANTONIO MARIA		552				CORUMBA			
PTJVX	00007746	L1P	TPR	C	182-P	18263026	06/07/79		1338	018058601	GOIANIA	PARAIS	GO	10/12/83	GO
	JOSE PEREIRA DE ABREU					AV ALFREDO NASSER		00772		303		PARAIS NORTE			
PTJVV	00008070	L1P	TPR	C	182-9	000018263208	30/08/78		1338	012963028	MARILIA	SSML	SP	24/09/83	SP
	JORGE SCHEIZER					FAZ PAREDAU		00009				ORIENTE			
PTJXA	00007609	L2P	SIC	PA	PA-23-250	27-7305207	12/09/79		2179	76543115	CURITIBA	SBCI	PR	12/08/83	PR
	BANCO BANERINDUS DO BRASIL S/A					AV PRES KENNEDY		3080			80000	CURITIBA			
PTJXB	00007603	L1P	TPR	HE	H-295	1457	20/06/74		1490	013557838	PRES. PRUDENTE	SBDN	SP	27/07/83	SP
	DRIVALDO VILELA COIMBRA					AV. WASHINGTON LUIZ		1031			19100	PRES>PRUDENTE			

DEPARTAMENTO DE AVIACAO CIVIL
SUBDEPARTAMENTO TECNICO

REGISTRO AERONAUTICO BRASILEIRO
PL-1/103

DEZEMBRO DE 198 PAG - 246

MARCA	CERTIF	CLAS	CAT	FB	MODELO	SERIE	INSC.	PROPR.	PMD	CPF/CGC	AERODROMO	REGISTRO	VAL.	IAM
* PROPRIETARIO						ENDERECO		COMPLEMENTO		CEP	CIDADE	CIDADE		UF
PTJYD	00007686	L2P	TU2	PA	PA 23-250	000277405343 R BANDEIRANTES	09/09/75	00190	2179	92015064 1817	PASSO FUNDO	PASSO FUNDO	RS	26/03/82 RS
PTJYE	00007680	L2P	SIC	PA	PA-31-350	31-7405154 RODOVIA SC LXXVII KM	10/01/79	00001	3171	83650846	CRICIUMA	CRIGIUMA	SSCU SC	08/08/83 SC
PTJYF	00007678	L2P	TPR	PA	PA-23-250	27-7405356 R.RAMIRO BARCELOS	18/07/79	1274	2179	000954270	PORTO ALEGRE	PORTO ALEGRE	SBPA RS	02/06/83 RS
PTJYH	00007696	L1P	TPR	C	182 P	000018263125 PCA AURELIO L DA COSTA	10/12/80	00073	1338	64738636	UBERABA	SBUR MG	UBERABA	25/10/83 MG
PTJYI	00007674	L1P	I2	BL	7GCBC	0000066374 AER.JOAO B.BGZ FILHO	17/01/79	00740	750	87656914	IJUI	IJUI	SSJU RS	16/05/83 RS
PTJYJ	00007751	L2P	TPR	PA	PA-34-200	34-7450149 AV.GEN.DEODORO	08/08/80	00457	1905	000564212	BELEM	BELEM	SNBB PA	26/03/83 PA
PTJYK	00007971	L2P	SIC	C	402B	402B0530 AV JOAO PINHEIRO	21/06/79	00146	2857	17162082	B.HORIZONTE	BELO HORIZONTE	SBBH MG	11/09/83 MG
PTJYL	00008333	L2P	TPR	C	402B	000004028551 FAZ STA MARIA	20/04/77	158	2857	013401828	OURINHOS	OURINHOS	SP	18/07/82 SP
PTJYM	00007661	L1P	TU2	C	210-L	0021060272 R.DR.HUGO DE MENDONCA	09/11/82	31	1724	04148136	ITAITUBA	ITAITUBA	SBIH PA	12/11/83 PA
PTJYN	00007827	L1P	TU2	C	210 L	000021060282 R TREZE E JUNHO	13/09/74	173	1274	03250321	GUIABA	GUIABA	SBCY MT	23/12/82 MT
PTJYO	00007967	L1P	TPR	C	172M	000017263081 FAZ ESPERANCA	27/11/74		1043	316091128	DRACENA	ORACEMA	SP	12/04/81 SP
PTJYP	00005470	L1P	SIC	BE	A 23 24	000000MA 104 R ARISTIDES ATICO	09/01/78	00005	1151	115199409	SALVADOR	SALVADOR	SNNT BA	15/09/83 BA
PTJYQ	00007741	L1P	TPR	C	210-L	21060332 PCA MANOEL TERRA	07/08/74	00030	1724	004828976	UBERABA	UBERABA		13/01/83 MG
PTJYS	00007600	L1P	TPR	PA	PA-31-350	317405200 AV.VIEIRA SOUTO	04/05/81	136	3171	011478117 903	R.DE JANEIRO	RIO DE JANEIRO	SBRJ RJ	05/04/83 RJ
PTJYT	00007652	L2P	SIC	PA	PA-23-250	0277405275 FAZ.RIO ALEGRE	28/05/79	00681	2179	03474103	DIAMANTINO	DAMANTINO	SNDD MT	24/09/83 MT
PTJYU	00007626	L1P	TPR	PA	PA-32-300	327440085 R-6 N-416-SETOR OESTE	19/05/77	416	1543	005094691	GOIANIA	GOIANIA	SBGO GO	07/06/83 GO
PTJYV	00007822	A1P	TPR	LA	LA 4 200	000000000586 TRAVESSA MAURITI	12/09/74	02881	1216	04930244	MANAUS	BELEM	SBEG AM	26/09/81 PA
PTJYM	00008078	L1P	TPR	C	182-P	000018263286 AV.FRANCISCO BERNARDINO	16/11/78	273	1338	21556923	JUIZ DE FORA	JUIZ DE FORA	MG	28/05/83 MG
PTJYX	00007821	L1P	TU2	C	185 E	000001851074 AV. CONSTANTINO NERY	29/09/81	205	1496	04326138	MANAUS	MANAUS	SBEG AM	18/05/82 AM
PTJYY	00008106	L1P	SIC	C	182-P	000018263429 R DO CARMO	18/05/79	57	1338	33081456	JACAREPAGUA	RIO DE JANEIRO	SBJR RJ	22/10/83 RJ
PTJYZ	00007665	L1P	TU2	C	210-L	0021060227 R.L3 DE JUNHO	21/07/75	173	1724	052956701	GUIABA	GUIABA	SBCY MT	03/01/78 MT

DEPARTAMENTO DE AVIACAO CIVIL
SUBDEPARTAMENTO TECNICO

REGISTRO AERONAUTICO BRASILEIRO
PL-1/103

DEZEMBRO DE 198 PAG - 247

*MARCA	CERTIF	CLAS	CAT	FB	MODELO	SERIE	INSC.	PROPR.	PMD	CPF/CCG	AERODROMO	REGISTRO	VAL.	IAM	UF
*PROPRIETARIO						ENDERECO		COMPLEMENTO		CEP	CIDADE				
PTJZA	00007771	LIP	SIC	C	210-L	21060279	13/07/79		1724	79110656	MARINGA	SSMG	PR	08/05/83	PR
						ESTR. BONSUCESSO					MARINGA				
PTJZB	00008038	LIP	TPR	C	210 L	000021060423	06/06/79		1724	013498998	ESTANCIA NACHADO	SP	28/05/83	SP	
						R TEN NICOLAU MAFFEI		01570			PR PRUDENTE				
PTJZC	00007662	LIP	SIC	PA	PA-28R-200	28R7435249	09/06/82		1180	17455569	B.HORIZONTE	SBBH	MG	21/10/83	MG
						RUA GONCALVES DIAS		00006			30000 BELO HORIZONTE				
PTJZD	00007726	L2P	SIC	BE	E-55	TE-988	26/03/81		2404	49925225	MARINGA	SSMG	PR	21/08/83	SP
						LARGO SAO BENTO		64			01029 SAO PAULO				
PTJZE	00008069	LIP	TPR	C	182-P	000018263281	29/10/82		1338	011725818	S J DOS RIO PRETO	SP	16/11/83	SP	
						R-TIRADENTES		3329			15100 S.-J.-R.-PRETO				
PTJZF	00007788	LIP	TPR	C	177-B	17702112	07/03/80		1134	005464539	PATO BRANCO	SSPB	PR	09/06/83	PR
						R PEDRO R DE NELLO		361			00515 PATO BRANCO				
PTJZG	00007973	LIP	TU2	C	210L	000021060424	20/11/75		1724	03547296	CACERES	SNKB	MT	24/09/83	MT
						AEROP.DE CACERES					78700 CACERES				
PTJZH	00007720	L2P	SIC	PA	PA-23-250	7405321	24/11/77		2179	43833821	B.HORIZONTE	SNZS	MG	18/04/83	SP
						AV IPIRANGA		00282			13 SAO PAULO				
PTJZI	00007907	LIP	TPR	C	210 L	000021060296	30/04/80		1724	002906709	BRASILIA	SBBR	DF	27/10/83	SC
						R.JERONIMO COELHO		315			JONVILE				
PTJZJ	00007776	L2P	TU1	BN	BN-2A-9	645	14/07/80		2860	33034794	BELEM	SBBE	PA	10/07/83	RJ
						AV FRANKLIN ROOSEVELT		115			1202 RIO DE JANEIRO				
PTJZK	00007870	LIP	I2	PA	PA 28 140	000287425351	26/01/80		976	16560716	B.HORIZONTE	SNZS	MG	26/03/83	MG
						AEROP DE CARLOS PRATES					BELO HORIZONTE				
PTJZL	00007961	LIP	SIC	C	210 L	000021060394	25/11/74		1724	60409075	SAO PAULO	SBMT	SP	15/10/83	SP
						R DA CONSOLACAO		00896			SAO PAULO				
PTJZM	00008452	LIP	SIC	BE	V-35-B	D9670	21/10/80		1543	50799345	AVARE		SP	27/10/83	SP
						R PERNAMBUCO		1544			18700 AVARE				
PTJZN	00008118	L2P	SE	BN	000000008N-2A-3	000000000370	06/02/75		2857	33054875	RIO DE JANEIRO	RJ	18/06/83	RJ	
						AV ALMIRANTE FRONTIN		381			RIO DE JANEIRO				
PTJZO	00008010	LIP	TPR	C	210-L	000021060411	17/12/74		1724	001308340	PORTO ALEGRE	SBRA	RS	14/09/83	RS
						AV CARLOS GOMES		01130			90000 PORTO ALEGRE				
PTJZP	00007989	LIP	SIC	C	182-P	000018262970	15/10/79		1338	42596999	JACAREPAGUA	SBJR	RJ	14/02/83	RJ
						R.VISCONDE DE PIRAJA		281			308 22410 IPANEMA				
PTJZQ	00008107	L2P	SIC	PA	PA-31	000317401224	24/11/75		2951	27389832	VITORIA ES			13/11/79	ES
						R ITANGUA					CARIACICA				
PTJZR	13008313	L2P	SIC	RY	310R-RT700	47-RT-0101	18/10/82		2400	42291245	BRASILIA	SBBR	DF	23/04/83	RJ
						AV.RIO BRANCO		138			RIO DE JANEIRO				
PTJZS	00009115	LIP	TPR	BX F	8121	00000B121096	26/09/80		1925	011943728	SAO PAULO	SBMT	SP	30/04/82	SP
						AV BENTO DE ABREU		00396			ARARAQUARA				
PTJZT	00008294	LIP	TPR	BX	8 121	00000B121085	20/02/76		1925	415110348	SDRUCABA	SSSU	SP	17/09/83	SP
						AV ANGELICA		156			SORUCABA				
PTJZU	00007732	LIP	TPR	C	182-P	18263040	08/02/79		1338	037312518	LIMEIRA	SSL1	SP	25/06/83	SP
						SITIO BOA ESPERANCA		CXP44			LIMEIRA				

*MARCA	CERIF	CLAS	CAT	F8	MODELC	SERIE	INSC.	PROPR.	PMD	CPF/CGC	AERODROMO	REGISTRO	VAL.	IAM	*UF
*PROPRIETARIO						ENDERECO		COMPLEMENTO		CEP	CIDADE				
PTJZV	00008345	L1P	TPR	BX	B121	000008121124 R RUBIACEA	03/02/76	00071	1925	014172748	LENC. PAULISTA AGUA FRIA	SSLB SP	16/12/83		SP
PTJZW	00008344	L1P	TPR	BX	B 121	000008121125 R MONTE ALEGRE	29/03/77	01179	1925	061437848	SOROCABA SAD PAULO	SSSO SP	15/02/83		SP
PTJZX	00007916	L1P	SIC	C	U206F	000U20602422 AV ITORORO	17/09/80	01455	1633	79109286	MARINGA MARINGA	SSMG PR	15/07/83		SP
PTJZY	00008346	L1P	TPR	BX	B 121	000008121127 R DOS PATRIOTAS	10/08/77	1382	1925	010171878	SAD PAULO 1002 IPIRANGA	SBMT SP	06/11/82		SP
PTJZZ	00007663	L1P	TPR	PA	PA-28R-200	28R7435201 PCA-VIRGILIO FERRAZ	29/08/78	00083	1180	003570065	B. HORIZONTE V. CONQUISTA	SNZS MG	09/12/82		BA
PTKAA	00007869	L1P	I2	PA	PA 28 140	000287425342 AEROP DE CARLOS PRATES	03/10/74		976	16560716	B. HORIZONTE BELO HORIZONTE	SNZS MG	27/08/82		MG
PTKAB	00008116	L2P	SE	BN	BN-2A-9	000000000689 R DAS PALMEIRAS	06/02/75	00052	2860	33496563	RIO DE JANEIRO RIO DE JANEIRO	RJ	15/07/83		RJ
PTKAD	00007884	L1P	SIC	C	U206F	000U20602239 AV PAULISTA	10/10/74	01938	1633	10526937	SAD PAULO SAD PAULO	SBMT SP	29/11/83		SP
PTKAE	00008127	L1P	SIC	C	210-L	000021060410 RUA DO RIACHUELO	24/08/82	189	1724	10982254 905/B	RECIFE 50000 RECIFE	SBRF PE	18/08/83		PE
PTKAF	00007893	L1P	TPR	PA	PA 32 300	000327440101 AV ERNESTO VILELA	28/06/79	00495	1543	008189090 406	PONTA GROSSA PONTA GROSSA	SSYS PR	13/11/83		PR
PTKAG	00007823	L1P	SIC	C	U206F	000U20602420 AV. VISC. DE SOUZA FRANCO	16/11/81	866	1633	05253810	BELEM 66000 BELEM	SNBB PA	25/11/82		PA
PTKAH	00007868	L1P	I2	PA	PA 28 140	000287425352 AEROD CARLOS PRATES	03/10/74		976	16560716	B. HORIZONTE BELO HORIZONTE	SNZS MG	27/09/83		MG
PTKAI	00007707	L1P	TU2	C	U206F	U20602330 R. DR. HUGO DE MENDONCA	08/12/82	595	1633	04209656	ITAITUBA 68180 ITAITUBA	SNIH PA	29/10/83		PA
PTKAJ	00008429	L2P	TU2	PA	PA 23 250	277405404 R. SIQUEIRA CAMPOS	28/06/82	302	2179	05713342 00124	SANTAREM 68100 SANTAREM	SNSN PA	04/08/83		PA
PTKAK	00008323	L2P	TU2	C	402B	000040280548 AV. SETE SETEMBRO, 8L. A	18/11/81	73/79	2857	14674451 24	SALVADOR 40000 SALVADOR	SBSV BA	03/12/83		BA
PTKAL	00007952	L1P	TPR	C	182 P	000018263211 AV EXPEDICIONARIO WEBER	05/01/77	1391	1338	006420880	SANTA ROSA STA ROSA	SBSR RS	27/10/83		RS
PTKAM	00007894	L1P	SIC	C	210 L	000021060400 ESPI. HENRIQUE DE MELO	08/08/75	740	1724	33263583	PORTO ALEGRE RIO DE JANEIRO	SBPA RS	21/01/83		RJ
PTKAN	13007835	L1P	SIC	C	182 P	000018262886 RUA DA BAHIA	24/05/82	1004	1338	62063177 9	B. HORIZONTE 30000 B. HORIZONTE	SBBH MG	14/05/83		MG
PTKAO	00007919	L1P	TPR	C	182 P	18262978 R. ANTONINA	08/07/77	1016	1338	117551219	PARANAVAI 86100 LONDRINA	SSWQ PR	20/11/83		PR
PTKAP	00007694	L2J	SIC	LR	25 C	156 AV AMAZONAS	26/07/74	311	6810	17167347 21	B. HORIZONTE 30000 BELO HORIZONTE	SBBH MG	14/07/83		MG
PTKAO	00007769	L1P	TPR	C	182-P	18262769 R CUIABA	12/03/75	01095	1338	005024211	CORUMBA CORUMBA	SBCR MS	12/06/83		MT

DEPARTAMENTO DE AVIACAO CIVIL
 SOBDEPARTAMENTO TECNICO

REGISTRO AERONAUTICO BRASILEIRO
 PL-1/103

DEZEMBRO DE 198 PAG - 249

*MARCA	CERTIF	CLAS	CAT	FB	MODELO	SERIE	INSC.	PROPR.	PMD	CPF/CGC	AERODROMO	REGISTRO	VAL.	IAM *
* PROPRIETARIO						ENDERECO	COMPR.	COMPLEMENTO	CEP	CIDADE			UF *	
PTKAR	00007747	L1P	TPR	C	182-P	18263004	08/07/76		1338	005871849	FRANC. BELTRAO	SSRO PR	22/04/83	PR
					CLODOVEU JOAO FRANCIOSI					R. ROMEU LAURO WERLANG 1388 FRANC BELTRAO				
PTKAS	00007805	L1P	TPR	C	182-P	000018263096	03/09/74		1338	013653558	RANCHARIA SP		28/07/83	SP
					PEDRO FERREIRA DOMINHO					FAZ. N.S. APARECIDA 19600 RANCHARIA				
PTKAT	00008112	L1P	SIC	C	182-P	000018263205	19/12/79		1338	05428735	CONC ARAGUAIA SBAA PA		28/01/83	PA
					IND MADEIREIRA PAU DARCO LTDA					RIO REDENCAO SN C DO ARAGUAI				
PTKAU	00008193	L1P	TPR	C	182 P	000001826294	22/09/81		1338	734515338	JALES SSJT SP		08/09/83	SP
					BENEDITO S. SIMOES E OUTRO					R. LISBOA 100 15700 JALLES				
PTKAV	00008043	L1P	TU2	C	182P	18263101	07/01/82		1340	04135018	CONC. ARAGUAIA SBAA PA		25/02/83	PA
					DITAL-DILMA TAXI AEREO LTDA					AEROD. DILMA 68540 REDENCAO				
PTKAH	00007789	L1P	I2	PA	PA-28-140	287425290	27/08/74		976	87559647	CRUZ ALTA RS		08/06/83	RS
					AER AERDCL DE CRUZ ALTA					CRUZ ALTA				
PTKAX	00007930	L1P	TPR	PA	PA-28-235	287410056	01/11/74		1316	044043860	PORTU ALEGRE SBPA RS		05/11/82	RS
					JULIO HIPOLITO BENTO FORSTER					R. BENJAMIN CONSTANT 32 97700 SANTIAGO				
PTKAY	00007933	L1P	TU2	C	U206F	000020602459	21/09/82		1433	04345591	JACAREACANGA SBK PA		17/08/83	PA
					JACAREACANGA TAXI AEREO LTDA					R. BRIG. HAROLDO VELOSO S.N. 68180 ITAITUBA				
PTKAZ	00007908	L1P	TPR	C	182 P	000018263172	13/06/77		1338	012303578	CATANDUVA SSKT SP		31/05/83	SP
					LENICIO PACHECO FERREIRA					R. MUGI MIRIM 00077 CATANDUVA				
PTKBA	00007840	L1P	TU2	C	U206F	U206-02458	14/09/82		1433	04345591	JACAREACANGA SBK PA		12/07/83	PA
					JACAREACANGA TAXI AEREO LTDA					R. BRIG. HAROLDO VELOSO S.N. 68180 JACAREACANGA				
PTKBB	00007765	L1P	TPR	C	182-P	18263089	01/11/78		1338	242399848	RIB PRETO		19/11/83	SP
					ADOLPHO VITTORAZZI					R. TEREZA CRISTINA 00184 RIB PRETO				
PTKBC	13007691	L2J	SIC	LR	25 C	000000000615	26/12/78		6810	42291245	R. DE JANEIRO SBRJ RJ		11/02/83	RJ
					BOZZANO SIMONSEN LEASING S/A ARR. MER					AV. RIO BRANCO 138 20040 RIO DE JANEIRO				
PTKBD	13007778	L2J	SIC	LR	25-B	166	08/09/81		6804	87155461	CAXIAS DO SUL SSCX RS		24/03/83	RS
					LEASING SUL S/A ARREND. MERCANTIL					AV PROTASIO ALVES 03885 PORTU ALEGRE				
PTKBF	00007744	L2P	SIC	AC	500-S	3187	24/10/78		3061	34019992	SAO PAULO		20/07/83	SP
					MINERACAO TABOCA S/A					R. HADDOCK LOBO 578 I SAO PAULO				
PTKBG	00007841	L1P	I2	C	182 P	000018263131	19/09/74		1338	96217047	SANTU ANGELO RS		12/06/83	RS
					AER AERDCL DE SANTO ANGELO					R. MAL FLORIANO 01774 SANTU ANGELO				
PTKBH	00007688	L1P	TPR	C	172 M	17261904	07/07/75		1043	007835872	BELEM SNBB PA		30/04/83	PA
					HERACLITO DE ALMEIDA CAVALCANTE					R. LEAO XIII 00701 BELEM				
PTKBI	00007578	L1P	TPR	AC	AC-112	146	17/06/74		1156	199128978	SAO PAULO		25/02/83	PR
					ANTONIO AFONSO WHITAKER					RUA MATO GROSSO 2387 112 SAO PAULO				
PTKBK	00008029	L1P	TPR	C	T210 L	21060360	28/04/82		1722	050013237	R. DE JANEIRO SBRJ RJ		03/05/83	RJ
					JOSE GOES FILHO					R. REPUBLICA DO PERU 355 1001 22021 RIO DE JANEIRO				
PTKBL	00007806	L1P	SIC	C	182P	000018262860	22/09/81		1338	33268517	JUIZ DE FORA SBJF MG		07/07/82	RJ
					TELEQUARTZ EXPORTADORA LTDA					RUA PEDRO ALVES 126 20220 RIO DE JANEIRO				
PTKBM	00007800	L1P	TPR	C	182P	18262648	04/09/74		1338	013464828	ASSIS SSAY SP		21/07/83	SP
					JOSE MARIA DELIBERADOR					R SMITH VASCONCELOS 00239 19800 ASSIS				
PTKBN	00008025	L1P	TPR	C	182 P	000018263134	30/12/74		1338	004476849	PONTA GROSSA SSYS PR		28/08/83	PR
					CLAUDIO ROBERTO DE BARROS E OUTROS					AV MONTEIRO LOBATO 600 PONTA GROSSA				

DEPARTAMENTO DE AVIACAO CIVIL
SUBDEPARTAMENTO TECNICO

REGISTRO AERONAUTICO BRASILEIRO
PL-1/103

*MARCA	CERTIF	CLAS	CAT	FB	MODELO	SERIE	INSC.	PROPR.	PMO	CPF/CGC	AERODROMO	REGISTRO	VAL.	IAM	*UF*
PROPRIETARIO						ENDERECO		COMPLEMENTO		CEP	CIDADE				
PTKBO	00007818	LIP	TPR	C	172 M	17263389	08/09/82		1043	081302058	ATIBAIA	SSEA	SP	26/02/83	SP
PLINIO DONADIO R. AMADEU GAMBERINI 227															
PTKBP	00007851	LIP	TPR	C	A185F	000018502453	24/01/79		1509	001494462	ITAITUBA	SNH	PA	19/01/83	PA
JOAO AUGUSTO PALMITESTA TRV DDM AMANDO 923															
PTKBQ	00008008	LIP	TPR	C	172-M	17263370	04/07/75		1043	005789400	BARRETOS	SSBZ	SP	09/06/83	SP
IEDA MARIA STEYTLER AVENIDA 45 0456															
PTKBR	00007723	L2J	SIC	C	500	500156	27/08/74		5000	60488459	SAO PAULO	SBMT	SP	28/06/83	SP
FRIGORIFICO MOURAN S/A AV. JAGUARE 1643															
PTKBS	00007891	LIP	TPR	C	182 P	000018263174	24/03/80		1338	002190611	CAMPO GRANDE	SBCG	MS	27/08/83	MS
JAIRO MENDES DE CASTRO R ANHANDUI 00477															
PTKBT	00008067	LIP	TU2	C	210-L	000012060462	12/01/81		1724	03538808	CUIABA	SBCY	MT	24/06/83	
SCALA AERO TAXI LTDA R PONCE DE ARRUDA 1015															
PTKBV	00007936	LIP	TPR	C	172 M	000017263376	18/02/76		1043	002784679	MARINGA	SSMG	PR	24/12/82	PR
ANTONIO SABAINI E OUTRO R CERRO AZUL 78															
PTKBV	00008059	LIP	SIC	C	182-9	000018263144	06/01/78		1338	32287575	PARAIBA DO SUL		RJ	16/06/83	RJ
CERAMICA PORTO VELHO LTDA ESTR BR 116 SN KM024															
PTKBW	00008057	LIP	TPR	C	A185F	000018502510	15/01/75		1509	007542771	CORUMBA	SBCR	MS	22/07/82	MT
PEDRO PEREIRA RODRIGUES R LABARIO 00826															
PTKBX	00008144	LIP	TPR	C	210 L	000021060466	10/12/82		1724	166716439	LONDRINA	SBLO	PR	05/01/83	PR
FERNANDO JACINTO VIEIRA DA SILVA RUA PROF. CANDIDO 216															
PTKBY	00007874	LIP	TPR	C	U206F	00206002495	02/10/81		1633	053908778	P. WENCESLAU	SSWN	SP	11/10/83	SP
JOSE JOAQUIM MAND AV. SIQUEIRA CAMPOS 699 05 53															
PTKBZ	00008096	LIP	TPR	C	182-L	000018263272	05/10/78		1338	013311248	PR WENCESLAU	SSWN	SP	02/04/83	SP
RUYTER SILVA R SALETE 00130															
PTKCA	00008039	LIP	TPR	C	180J	000018052484	03/01/75		1270	006609979	RONDONOPOLIS		MT	06/08/82	MT
ELIO JOSE DE FREITAS FAZ CUMBUCA															
PTKCB	00002518	LIP	TPR	C	190	000000007264	23/05/77		1519	066309289	BLUMENAU	SSBO	SC	14/12/83	SC
INGOMAR BUDAG R ALVIN SCHRADER 173															
PTKCC	00007833	LIP	TPR	C	210 L	60307	17/12/74		1724	008342628	ARACATUBA	SSAU	SP	16/10/82	SP
VIGENTE DE PAULA A PRADO NETO OUTRA R FREDERICO CHOPIN 279															
PTKCD	00008040	LIP	TPR	C	210 L	000021060254	28/07/78		1724	012045728	CATANDUVA	SSKT	SP	11/10/83	SP
JOSE PEDRO MOTTA SALLES R OLINDA 00910															
PTKCE	00007831	LIP	TPR	C	182 P	62537	07/11/74		1338	004151461	PONTA PORA	SBPP	MS	08/09/83	MS
ERALDO SALDANHA MOREIRA R. PRES. VARGAS S/N															
PTKCF	13008138	L2P	SE	BN	BN-2A-3	698	22/09/82		2857	33287418	RIO DE JANEIRO		RJ	27/10/83	RJ
GEORGETO S/A R. PROF. RODOLFO COUTINHO 48															
PTKCG	00007844	LIP	I2	C	182 P	000018263019	20/09/74		1388	87656914	IJUI	SSJU	RS	09/01/83	RS
AER AERODCL DE IJUI AEROPORTO DE IJUI															
PTKCH	00007997	L2P	SIC	C	310-Q	0000000310-Q	02/01/80		2358	01248160	GOIANIA	SBGO	GO	25/08/83	
CONSTRUTORA GOIANIA LTDA AV SAO FRANCISCO 355															
PTKCI	00008213	LIP	TPR	C	210 L	000021060501	30/05/77		1724	012461786	UBERLANDIA	SBUL	MG	20/01/83	MG
CARLOS ALBERTO DA CUNHA NAVES JAMIL TANNUS 864															

DEPARTAMENTO DE AVIACAO CIVIL
SUBDEPARTAMENTO TECNICO

REGISTRO AERONAUTICO BRASILEIRO
PL-17/103

DEZEMBRO DE 198 PAG - 251

*MARCA	CERTIF	CLAS	CAT	FB	MODELO	SERIE	ENDERECO	INSC.	PROPR.	PMD	CPF/CGC	AERODROMO	REGISTRO	VAL.	IAM	UF
*PROPRIETARIO									COMPLEMENTO		CEP	CIDADE				
PTKCI	00008090	LIP	TPR	C	210-L	21060406	AV 43	28/06/76		1724	130641938	BARRETOS	SSBZ SP	24/12/82		SP
EDIVAR VILELA QUEIROZ E OUTROS																
PTKCK	00007773	LIP	TPR	C	177-B	17702102	R FARRAPOS	21/08/74		1134	006704729	LONDRINA	SBLO PR	15/05/83		PR
ARNALDO COELHO DO AMARAL																
PTKCL	00008095	LIP	TPR	C	210-L	000021060421	PCA.MOURA ANDRADE	02/09/77		1724	012442808	ANDRADINA	SSDN SP	21/08/83		SP
ORENY RODRIGUES DA SILVA																
PTKCM	00008201	LIP	TPR	C	182-P	000018263296	R.MARQUES DE S.VICENTE	10/12/82	00322	1338	276403538	MARILIA	SSML SP	15/10/83		SP
ORILDO VANIN																
PTKCN	00008184	LIP	TPR	C	210 L	000021060492	R BARAO DO RIO BRANCO	27/03/79	00551	1724	013550748	PR VENCESLAU	SSWM SP	11/02/83		SP
FRANCISCO JACINTHO DA SILVEIRA																
PTKCO	00007986	L2P	TU2	C	310-Q	310Q-1127	PCA.DA BANDEIRA	05/02/82	S/N	2049	05065313	ITAITUBA	SNH PA	10/02/83		PA
ARARA TAXI AEREO LTDA																
PTKCP	00008419	LIP	TPR	C	182-P	18263365	R.MARIANO CORREA	29/06/82		1338	008180978	ARACATUBA	SSAU SP	27/05/83		SP
ROBERTO CIAMPOLINI																
PTKCO	00007888	LIP	TU2	C	210 L	000021060402	R PONCE DE ARRUDA	22/07/76		1724	03538808	GUIABA	SBCY MT	01/07/83		MT
SCALA AERO TAXI LTDA																
PTKCR	00008082	LIP	SIC	C	210-L	000021060460	R BRIG LUIZ ANTONIO	26/01/77	00155	1724	78588456	LONDRINA	SBLO PR	22/02/83		PR
ROTEC SA COM IMPORTACAO E EXP																
PTKCS	00007852	LIP	TPR	C	172-M	17263362	RUA PEDRO CELESTINO	04/06/82		1043	021680651	GUIABA-MT	SBCY	26/10/83		MT
GERALDO XAVIER GRUNWALD																
PTKCT	00008054	LIP	TPR	C	182-P	000018263307	AV.AFONSO PENA	02/09/82		1338	503066691	CAMPO GRANDE	SBCG MS	07/07/83		MS
ANTONIO RAULINO DE SOUZA																
PTKCU	00008077	LIP	TPR	C	210-L	21060464	AV VINTE E TRES	27/01/75	00416	1724	007808988	BARRETOS	SSBZ SP	19/08/83		SP
JOSE JACINTO DA SILVA																
PTKCV	00008092	LIP	TPR	C	210-L	000021060446	R DELEG PINTO DE TOLEDO	29/01/75	02670	1724	028199028	S J DO RIO PRETO	SP	17/03/83		SP
JOSE LOURENCO DOS SANTOS FILHO																
PTKCH	00008300	LIP	TPR	PA	PA-28R-200	28R7435152	R. 255, QD. 38 LT.47 S	25/03/81		1180	066982801	GUIANIA	SBGO GO	24/03/81		GO
KLEBER BRANQUINHO ADORNO E OUTRO																
PTKCX	00007797	LIP	SIC	C	C 172-M	17263151	R MARIA NAZARETH PRADO	26/10/77		1043	18607143	VARGINHA	SSVG MG	25/05/83		MG
VARGINHACOMERCIO DE CAFE LTDA																
PTKCY	00008087	LIP	TPR	C	182-P	18263298	R.25 DE MARCO	16/03/82	00498	1340	015829848	LIMEIRA	SSLI SP	20/08/83		SP
WANDERLEI AZEVEDO MERGERT																
PTK CZ	00008047	LIP	TPR	C	182 P	000018263301	R PARA	15/05/80	01333	1338	119979829	LONDRINA	SBLO PR	01/02/83		PR
RENATO TURQUINO E OUTRO																
PTKDA	00008030	L2P	SIC	C	310 Q	0000310Q1087	AV COSTA E SILVA	08/06/76	1101	2358	03272093	CAMPO GRANDE	MT	25/02/83		MG
CAMPO GRANDE DIELEL SA																
PTKDB	00008028	LIP	TPR	C	182 P	18263305	S/EMD.	17/07/81		1338	014646129	CASCADEL	SBCA PR	18/09/83		PR
VALDIR MASUTTI																
PTKDC	00007816	LIP	SIC	C	182 P	000018263143	R DR JDAU ANTONIO	14/07/77	00231	1338	16975047	TEOFIL	OTUNI MG	30/08/83		MG
LOPES DUARTE E CIA LTDA																
PTKDD	00007995	LIP	TPR	C	172-M	000017263275	AV SUMARE	29/04/80		1043	030661348	SAO PAULO	SBMT SP	11/12/82		SP
DECIO ARY BARCI																

DEPARTAMENTO DE AVIACAO CIVIL
SUBDEPARTAMENTO TECNICO

REGISTRO AERONAUTICO BRASILEIRO
PL-17103

DEZEMBRO DE 198 PAG - 253

*MARCA	CERTIF	CLAS	CAT	FB	MODELO	SERIE	INSC.	PROPR.	PMD	CPF/CGC	AERODROMO	REGISTRO	VAL.	IAM
*PROPRIETARIO						ENDERECO	COMPLEMENTO			CEP	CIDADE	CIDADE		UF
PTKEC	00007837	L1P	TPR	PA	PA-28-235	287410002	24/11/82		1316	027899142	GOIANIA	SBGO GO	08/03/83	GO
	MARCELINO LOPES PIRES					RUA 56		95		74000	GOIANIA			
PTKED	12007972	L2P	TPR	PA	PA 34 200	347450177	27/10/82		1812	030097344	GOV. VALADARES	SBGV MG	05/08/83	MG
	PAULO BEZERRA LOPES					AV. BRASIL		3329	101	35100	GOV. VALADARES			
PTKEF	00007705	L1P	TPR	HE	HT 295	00000001701	14/02/80		1490	006590532	ITAITUBA	SNIH PA	28/04/81	PA
	JOSE ALEXANDRE SOBRINHO E OUTRA					R DR HUGO DE MENDONCA		01881		88180	ITAITUBA			
PTKEG	00007849	L1P	TPR	C	A185F	000018502395	27/10/76		1509	013531018	PRES PRUDENTE		13/08/83	SP
	JOAO BERCHMANS E SILVA					R BARAO DO RIO BRANCO		575			PRES PRUDENTE			
PTKEH	00007774	L1P	TPR	C	182-P	182-63084	09/03/82		1340	003190829	MARINGA	SSMG PR	15/05/83	PR
	GUIDO NOGUEIRA					R. FELIPE CAMARAG		247		87100	MARINGA			
PTKEI	00007992	L1P	TPR	PA	PA-28-235	000087410082	10/12/74		1316	012532398	SAO PAULO	SBMT SP	11/02/83	SP
	HUMBERTO CEZAR FIORI					R RAPOSO TAVARES		357			BAURU			
PTKEJ	00007935	L1P	TPR	C	182 P	000018263188	19/11/79		1338	297738498	RIB PRETO	SSIP SP	10/02/83	SP
	MANOEL FRAGA FILHO					R ALTINO ARANTES		02015			RIBEIRAO PRETO			
PTKEK	00008160	L1P	TPR	C	182 P	000018263010	31/08/78		1338	127823438	PR PRUDENTE	SBON SP	31/07/83	SP
	DURVAL FERREIRA DE MEDEIROS					AV GETULIO VARGAS		433			PRES PRUDENTE			
PTKEL	00008298	L1P	TPR	C	210 L	21060509	22/03/77		1724	013483928	GOIANIA	SBGO GO	18/01/83	GO
	JOAO DE DEUS GUERRA					R. CENTO TRINTA E SETE		20		74000	GOIANIA			
PTKEM	00008275	L1P	TPR	C	182 P	000018263031	23/06/75		1338	014308661	GOIANIA	GO	06/11/83	GO
	SANTINO DE OLIVEIRA LEMOS					R NOVENTA E QUATRO		00080			GOIANIA			
PTKEN	00008185	L2P	TPR	C	310 Q	000031001082	25/02/76		2358	003511724	MACEIO	SBMO AL	16/02/83	AL
	MANOEL DOBUEX LEAO JUNIOR					AV COMENDADOR LEAO		27	1		MACEIO			
PTKEO	00008364	L1P	SIC	C	182P	18263366	04/03/76		1338	45001450	BAURU	SBBU SP	05/03/83	SP
	REFRIGERANTES BAURU SA					PCA PORTUGAL		00013		17100	BAURU			
PTKEP	00007801	L2P	SIC	PA	PA 31 350	347405223	09/04/81		3171	04913711	SANTAREM	SBSN PA	15/12/83	PA
	BANCO DO ESTADO DO PARA S/A					TRV. PADRE PRUDENCIO		154		86000	BELEM			
PTKEQ	00007752	L1P	TPR	HE	COURIER	1460	27/03/80		1360	002158997	CUIABA	SBCY MT	31/08/83	MT
	JOAO ANTONIO PINTO					R TREZE DE JUNHO		00785	404		CUIABA			
PTKES	00008222	L2P	TPR	C	310 Q	000031001070	28/06/82		2358	002190531	C. GRANDE	SBCG MS	31/07/83	MS
	JOSE PEREIRA DE SOUZA MARTINS					AV. NOROESTE		5338		79100	C. GRANDE			
PTKET	00007985	L1P	TU2	C	210-L	21060415	22/05/81		1724	04114781	RIO BRANCO	SBRB AC	21/01/83	AC
	TACEZUL-TAXI AEREO CEU AZUL LTDA					AEROP. PRES. MEDICI				69900	RIO BRANCO			
PTKEU	00008227	L1P	SIC	C	210 L	000021060306	25/05/79		1724	75276709	APUCARANA	SSAZ PR	10/07/83	PR
	FRIGORIFICO STO ANTONIO S/A					AV BRASIL					APUCARANA			
PTKEV	00007926	L1P	TPR	BE	V 35 8	9680	31/05/76		1543	003001871	ARACATUBA	SSAU SP	05/11/83	SP
	JOAO BORGES DE ASSIS					R. OSCAR RODRIG. ALVES		00170	901	16100	ARACATUBA			
PTKEN	00008365	L1P	TPR	BE	A-36	E607	06/04/79		1634	139057248	ARACATUBA	SSAU SP	23/11/83	SP
	BIRAJA SOARES VASCONCELOS E OUTRO					R. OSWALDO CRUZ		00110	05	16100	ARACATUBA			
PTKEW	00008281	L1P	TPR	BE	V-35-8	000000D-9722	16/05/75		1543	013491558	PRES. PRUDENTE		01/06/83	SP
	ANTONIO RENATO PRATA					RUA SIQUEIRA CAMPOS		419			PRES PRUDENTE			
PTKEY	00007819	L1P	SIC	C	180 J	18052470	09/01/76		1270	17164435	RONDONOPOLIS	SNQN MT	13/03/83	MT
	EMPRESA CONSTRUTORA BRASIL S A					R. BAHIA		905		30000	BELO HORIZONTE			MG

DEPARTAMENTO DE AVIACAO CIVIL
SUBDEPARTAMENTO TECNICO

REGISTRO AERONAUTICO BRASILEIRO
PL-17/103

DEZEMBRO DE 198 PAG - 254

MARCA	CERTIF	CLAS	CAT	FB	MODELO	SERIE	INSC.	PROPR.	PMO	CPF/CGG	AERODROMO	REGISTRO	VAL.	IAM
* PROPRIETARIO						ENDERECO		COMPLEMENTO		CEP	CIDADE			UF *
PTKEZ	00008456	L1P	TPR	BE	V 35 B	000000009681	27/08/76	5338	1543	002846581	CAMPO GRANDE	SBCG MS	05/08/83	MS
	ETALIVIO PEREIRA					AV. NOROESTE				79100	CAMPO GRANDE			
PTKFA	00008129	L1P	TPR	C	182-P	000018263253	13/02/75	2288	1338	199809060	LIVRAMENTO	LIVRAMENTO	RS	05/10/83
	CARLOS JOAQUIM DA FONTOURA					RUA TAMANDARE				1603				RS
PTKFC	00008011	L1P	TPR	BE	A 36	00000000E610	18/12/74		1634	008160278	UBERABA	SBUR MG	16/12/82	MG
	WALTER DE CASTRO					RUA MAJOR EUSTAQUIO		6		615	38100	UBERABA		
PTKFD	00008356	L1P	TPR	BE	V-35-B	000000009687	29/06/82	540	1543	026594928	BARRETOS	SSBZ SP	17/03/83	SP
	EDSON RIBEIRO DE MENDONCA					RUA 22					14780	BARRETOS		
PTKFE	00008053	L1P	TPR	C	172-M	17263312	27/11/79	00143	1043	013260748	ARACATUBA	SSAU SP	09/07/83	SP
	TEUCLE MANNARELLI					PCA OLIMPIA					16100	ARACATUBA		
PTKFF	00008046	L1P	SIC	BE	V-35-B	000000009701	16/08/82	1781	1543	61787776	JUNDIAI	SSJJ SP	17/12/82	SP
	CORREY. SUZA BARROS CAMBI E TIT. S.A					AV. BRIG. FARIA LIMA				05	01009	SAD PAULO		
PTKFG	00008007	L1P	TPR	BE	V 35 B	D-9695	22/02/80	384	1543	005151088	CAMPO GRANDE	SBCG MS	03/11/83	MS
	GIOVANNI LANCIA					R. VINTE SEIS DE AGOSTO					79100	CAMPO GRANDE		
PTKFH	00008521	L1P	TPR	C	0182 63445	000018263445	07/07/77	00611	1338	188252228	TRES LAGOAS	SSTN MT	21/05/83	SP
	HUGO ARANTES					R TIRADENTES				559		ARACATUBA		
PTKFI	00007812	L1P	SIC	C	PL 11101	000018263140	06/09/74	00729	1338	18148775	UBERLANDIA MG	ITUJUTABA	15/07/83	MG
	AGROPECUARIA UNIAO LTDA					AV TREZE								
PTKFJ	00008110	L1P	TU2	C	210L	21060457	05/02/81	2180	1724	04937397	BELEM	SBBE PA	24/08/81	PA
	TAXI AEREO KOVACS LTDA					AV DR FREITAS					66000	BELEM		
PTKFK	00007906	L1P	I2	BL	7GCBC	70974	28/11/76	00548	750	099999999	SAD CARLOS	SSXC SP	04/01/83	SP
	AER AEROC. DE SAO CARLOS					AER. SALGADO FILHO						SAD PAULO		
PTKFL	13007879	L1P	SIC	BE	V-35-B	D9662	29/05/81	324	1543	499252225	S. J. R. PRETO	SSRE SP	29/03/83	SP
	CIA. ITAULEASING DE ARRE. MERCANTIL					R. QUIZE DE NOVEMBRO					01013	SAD PAULO		
PTKFM	00008251	L2P	TU2	C	310 K	000CTAD2A446	16/08/82	73/79	2358	14674451	SALVADOR	SBSV BA	16/06/82	BA
	ATA-AEROTAXI ABAETE LTDA					AV. SETE DE SETEMBRO				24	40000	SALVADOR		
PTKFN	00007850	L2P	TPR	PA	PA 23 250	000277405368	24/09/74	398	2179	003683774	LONDRINA	SBLO PR	18/06/83	PR
	ABDELKARIN JANENE					RUA PROF JOAO CANDIDO				82		LONDRINA		
PTKFO	00007766	L1P	TPR	C	210-L	210-60313	03/03/82		1723	003107601	BRASILIA	SBBK DF	20/05/83	DF
	JOSE CRISTINO DE SOUZA FILHO					SQS-114, BL. D				202	70377	BRASILIA		
PTKFP	00007984	L1P	TPR	C	210-L	21060269	17/01/79	35	1724	067353041	GOIANIA	SBGD GO	27/09/83	GO
	MARINHO ESTEVES MOREIRA					R. T 39					74000	GOIANIA		
PTKfq	00007911	L1P	TPR	C	210 L	000021060337	11/08/77	01489	1724	002686238	SAD PAULO	SBMT SP	29/10/83	SP
	ATHOS PATTI MAIA					AVENIDA ANGELICA				06	01227	SAD PAULO		
PTKFR	00007848	L1P	SIC	BE	B24R	00000000C263	15/12/80	01181	1247	49748502	SAD PAULO	SBSP SP	24/09/83	SP
	TELEPATCH SISTEMAS COMUNICACOES LTDA					R SAO BENEITO						SAD PAULO		
PTKFS	00008031	L1P	TPR	C	T210L	21060368	26/04/82	1135	1724	000609846	B. HORIZONTE	SNZS MG	20/08/83	MG
	PAULO CESAR PENTAGNA GUIMARAES					R. SERGIPE				03	30000	BELO HORIZONTE		
PTKFT	00007987	L1P	TU2	C	210-L	000021060310	02/10/78	389	1724	01601285	GOIANIA	SBGD GO	06/08/83	GO
	TAXI AEREO GOIAS LTDA					R SETE					74000	GOIANIA		
PTKFU	00008003	L2P	SIC	BE	95-855	00000TC-1756	19/09/75	850	2268	21333034	ITUJUTABA	SNTB MG	15/03/83	GO
	AGROPECUARIA FLORENCIO BONITO SA					AV. T-1 -SETOR BUENO					74000	GOIANIA		

DEPARTAMENTO DE AVIACAO CIVIL
SUBDEPARTAMENTO TECNICO

REGISTRO AERONAUTICO BRASILEIRO
PL-1/103

MARCA	CERTIF	CLAS	CAT	FB	MODELO	SERIE	INSC.	PROPR.	PMD	CPF/CGC	AERODROMO	REGISTRO	VAL.	IAM
*	PROPRIETARIO					ENDERECO		COMPLEMENTO			CEP	CIDADE		UF
PTKFM	00007988	L1P	TPR	C	170	000000025970	07/07/80		998	188722047	MANAUS	SBEG	AM	10/03/83
	IVAN CIONI					R. PRES. DUTRA		00715			MANAUS			AM
PTKFX	00008148	L2P	SIC	BE	E 55	00000TE 1006	20/02/75		2404	92013523	PURTO ALEGRE	SBPA	RS	25/11/83
	GAUCHA MADEIREIRA S.A					R MORDN		1470			PASSO FUNDO			RS
PTKFY	00008085	L1P	TPR	PA	PA-28R-200	28R7435264	23/06/77		154	1180	012624168	BIRIGUI	SSBY	SP
	ANISIO REBEQUI					R GONCALD IBANHES					16200	BIRIGUI		SP
PTKFZ	00007856	L1P	TPR	PA	PA-28R-200	28R7435163	10/06/81		1134	1180	091648711	PARANAVAI	SSWQ	PR
	ORLANDO FERREIRA BRAVO					R. ESTEVAO DE MENDONCA						CUIABA		MT
PTKGA	00008318	L1P	TPR	PA	PA-28R-200	28R7435313	05/09/80		98	1180	084143271	GOIANIA	SBGO	GO
	JALES MACHADO NEVES					R. SSESSENTA E QUATRO					74000	GOIANIA		GO
PTKGB	00007944	L2P	TPR	PA	PA-34-200	000347450158	09/08/79		00058	1812	003186809	MARINGA	SSMG	PR
	JUARES ARTUR ARANTES					R FERNANDES VIEIRA						MARINGA		PR
PTKGC	00007880	L1P	TPR	C	U206F	U20602494	13/10/77		376	1633	013531288	PR PRUDENTE	SBDN	SP
	JOSE FERREIRA DE CARVALHO					AV MANDEL GOULART					19100	PRUDENTE		SP
PTKGD	00008103	L1P	TPR	C	182-P	000018263302	31/01/75		1068	1338	002607971	CORUMBA	SBCR	MS
	ALFREDO ZAMLOTTI JUNIOR					R DELAMARI						CORUMBA		MS
PTKGE	00008068	L1P	TPR	C	180J	18052482	29/04/82		20	1270	168028101	GOIANIA	SBGO	GO
	SEMI RODRIGUES DE MORAES					R. TRINTA E UM					74000	GOIANIA		GO
PTKGF	00008061	L1P	TPR	C	172-M	17263390	23/04/82		S/N	1043	007750961	RONDONOPOLIS	SNQN	MS
	ANTONIO CARLOS GUIMARAES					AV. RIO BRANCO					78400	GUIRATINGA		MT
PTKGG	00008165	L1P	TPR	C	210 L	000021060512	27/02/75		00429	1724	012674268	DRACENA		SP
	JOSE DE CASTRO AGUIAR					R QUINZE DE NOVEMBRO						DRACENA		SP
PTKGH	00008250	L2P	SIC	PA	PA-31	317401223	27/09/82		1973	2951	51267466	SAO PAULO	SBMT	SP
	SPAR-SIST. PISOA DE AC. RAPIDO LTDA					AV. SANTOS DUMONT					07000	CUMB - GUARULHOS		SP
PTKGI	00007803	L1P	TPR	BE	V 35 B	000000009616	02/09/74		1543	1543	002190531	SAO PAULO		SP
	JOSE PEREIRA DE SOUZA MARTINS					R. PADRE JOAO MANOEL		00328	15	15-A0	01411	SAO PAULO SP		SP
PTKGI	00007881	L2P	SIC	BE	95855	000000TC 1717	10/10/74		2268	2268	71468417	SOROCABA SP		SP
	IND MINERADORA PAGLIATO LTDA					RUD RAPOSO TAVARES KM104		SN				SOROCABA		SP
PTKGI	00007902	L2P	TU2	PA	PA 34 200	000347450163	17/10/74		177	1812	06516975	TEREZINA PI		PI
	EMA TAXI AEREO LTDA					RUA DAVIO CALDAS						TERESINA		PI
PTKGI	00008299	L1P	TPR	PA	PA-28-235	000287410088	12/11/81		1191	1316	006562240	CAMPO GRANDE	SBCG	MS
	VIVALDINO ZAMBONI E OUTRO					R. DCM AQUINO					79100	CAMPO GRANDE		MS
PTKGI	00008228	L1P	TPR	BE	V 35 8	000000009623	07/04/75		00346	1543	000314708	SAO PAULO	SBMT	SP
	PAULO OLIVIER MORAES MELLO					R BRIG A TROMPOWSKI						SAO PAULO		SP
PTKGI	00008052	L1P	TPR	C	182-P	000016263282	14/01/75		00053	1338	004548268	SAO PAULO	SBMT	SP
	EDUARDO ALVES DE LIMA					R MIGUEL COUZO		06				SAO PAULO - SP		SP
PTKGI	00008026	L1P	TPR	C	210 L	000021060405	01/06/76		63	1724	048270745	SALVADOR BA		BA
	NELO AUGUSTO MORAES COELHO					R. MIGUEL CALMON						SALVADOR		BA
PTKGI	00007963	L1P	TU2	C	210 L	000021060009	09/09/81		1745	1724	004831192	ITAITUBA	SNH	PA
	SAD DOMINGOS TAXI AEREO LTDA					AV BORGES LEAL						SANTAREM		PA
PTKGI	00007948	L2P	SIC	PA	PA 23 250	000277305211	12/03/75		00116	2179	76595433	CURITIBA		PR
	TRANSPECA SA TRANSP DIST PESCADOS NA					KM TRES		BR				CUK111BA		PR

DEPARTAMENTO DE AVIACAO CIVIL
SUBDEPARTAMENTO TECNICO

REGISTRO AERONAUTICO BRASILEIRO
PL-17103

DEZEMBRO DE 198 PAG - 256

*MARCA	CERTIF	CLAS	CAT	FB	MODELO	SERIE	INSC.	PROPR.	PMD	CPF/CGC	AERODROMO	REGISTRO	VAL.	IAM	UF
*PROPRIETARIO						ENDERECO	COMPLEMENTO			CEP	CIDADE				
PTKGS	00010308	LIP	IPR	PA	PA-22	000000226225	03/06/80				FORTALEZA	SBFZ CE	20/05/83		CE
SUC EVANGELIZADORA BATIST MID-MISSIO						R LOMAS VALENTINAS		00308	817	63004394	FORTALEZA				
PTKGT	00008205	LIP	SIC	C	182 P	62895	11/05/81				B. HORIZONTE	SBBH MG	06/08/83		MG
CONSTRUTORA ANDRADE GUTEIERREZ S/A						R.DOS PAMPAS		484	1340	17262213	30000 BELO HORIZONTE				
PTKGV	00008489	L2T	TU2	BE	A90	LJ221	24/11/75				B. HORIZONTE	SBBH MG	21/01/83		MG
TRANSLIMA TAXI AEREO						R BAHIA		1144	4220	17165382	30000 BELO HORIZONTE				
PTKGX	00008229	LIP	TPR	PA	PA 18 150	000187409084	05/10/79				CAMPU MOURAO	SSMD PR	13/11/82		PR
IMAR BORGES						AV JOAO BENTO		00900	794	003500109	CAMPU MOURAO				
PTKGY	00008230	LIP	SE	PA	PA 18 150	000187409085	12/10/76				VERA CRUZ SSVY SP		13/10/83		SP
AGRO AEREA FLORINEA LTDA						AV PAULISTA		617	794	47586961	VERA CRUZ				
PTKGZ	00008177	LIP	TPR	BE	V-35-B	00000009691	03/03/75				CAMPO GRANDE	SBCG MS	10/05/83		MT
HELIO MARTINS COELHO						R RIO GRANDE DG SUL		00580	1543	003851231	CAMPO GRANDE				
PTKHA	00007981	LIP	TU2	C	210-L	000021060329	24/03/80				VILHENA	SBVH RO	28/10/83		RO
ARISTIDES DE MELO TAXI AEREO LTDA						AEROPORTO DE VILHENA		00058	1724	04080883	VILHENA				
PTKHB	00007864	LIP	TPR	C	210 L	000021060427	06/03/79				VOTUPORANGA SSVU SP		26/07/83		SP
ANTONIO PEREIRA DOS SANTOS						R SAO PAULO		00486	1724	012362458	VOTUPORANGA				
PTKHC	00007983	LIP	TPR	C	172-M	000017263318	15/10/82				CARAVELAS	SBCV BA	11/08/82		BA
JOEL ALVES DE ALMEIDA						FAZENDA MARTA ROCHA			1043	010477366	45950 LAGEDAO				
PTKHD	00007915	LIP	TPR	C	210 L	21060369	24/04/79				BATATAIS	SSBX SP	17/03/83		SP
SEBASTIAO LEONE DE MELLO BARROS						AV OUVIDOR FREIRE		01727	1724	015611708	FRANCA				
PTKHE	00008122	LIP	TPR	C	182-P	000018263381	27/11/78				OURADOS	SSDH MS	20/05/83		MS
MIGUEL ALEXANDRE E OUTRO						AV BRASIL		00138	1338	135457959	MAVIRAI				
PTKHF	00007960	LIP	TPR	C	210 L	21060390	10/02/82				GOIANIA	SBGO GO	03/03/83		GO
MANDEL DE SA JUNIOR						R.VINTE E NOVE		242	1723	068599681	74000 GOIANIA				
PTKHG	00008178	LIP	TU2	C	210 L	000021060453	09/10/81				ITAITUBA	SNIH PA	23/03/83		PA
TAXI AEREO RATINHO LTDA						R.DR.HUGO DE MENDONCA		S/N	1724	04143483	68180 ITAITUBA				
PTKHH	00008098	LIP	TPR	C	210-L	000021060473	31/07/81				AQUIDAUANA	SSAH MS	22/11/83		MS
LINNEU ANTONIO DIACOPULOS RONDON						FAZ.GUANANDY		S/N	1724	022815621	79200 AQUIDAUANA				
PTKHI	00008128	LIP	TPR	C	182-P	18263173	26/08/82				CAMPO GRANDE	SBCG MS	23/03/83		MS
LUIZ JOAO FACIN E OUTROS						R.DAS GARCAS		249	1338	118490619	79100 CAMPO GRANDE				
PTKHJ	00008155	LIP	TPR	C	172 M	000017263269	20/02/81				SALVADOR	SBSV BA	17/11/83		BA
ALEX MUNIZ FERREIRA						RUA MARECHAL FLORIANO		25	1043	014291085	SALVADOR				
PTKHK	00007964	L2P	TU2	BN	6N2A6	208	29/04/75				BELEM	SBBE PA	13/03/81		PA
VOTEC-AMAZONIA TAXI AEREO S/A						AEROP.JULIO CEZAR		S/N	2861	04975421	66000 BELEM				
PTKHM	00007932	LIP	I2	C	172 M	000017263303	01/11/74				URUGUAIANA RS		06/03/83		
AER AEROC L DE URUGUAIANA						LOC AER RUBENS BERTA		S/N	1043	37519989	97500 URUGUAIANA				
PTKHN	00007863	LIP	TU2	C	U206F	U20602498	05/02/82				ITAITUBA	SNIH PA	12/06/83		PA
PAI VELHO TAXI AEREO LTDA						TRV.VICTOR CAMPOS		152	1636	04261475	68180 ITAITUBA				
PTKHO	00008232	LIP	TPR	C	182 P	000018263176	08/03/75				CAMPO MOURAO	SSMD PR	23/08/83		PR
JOSE BOIKO						AV AFONSO BOTELHO			1338	129427589	CAMPO MOURAO				
PTKHP	00008002	LIP	I2	C	172-M	000017263394	11/12/74				RIBEIRAO PRETO SP		12/11/83		SP
AER AEROC L DE RIBEIRAO PRETO						R ALVES CABRAL		00469	1043	56023617	RIBEIRAO PRETO				

*MARCA	CERTIF	CLAS	CAT	FB	MODELO	SERIE	ENSC. PROPR.	PHD	CPF/CGC	AERODROMO	REGISTRO	VAL.	IAN *
*PROPRIETARIO						ENDERECO	COMPLEMENTO		CEP	CIDADE		UF *	
PTKMQ	00008321	L1P	TPR	PA	PA 28 235	000287410105	23/06/75		1316	407854919	CURITIBA	PR	09/09/81
ELEMAR ANTONIO CAREGNATO						AV RIO GRANDE DO SUL	SN				MAR C RONDON		PR
PTKHR	00008208	L1P	TPR	C	182 P	18263130	18/03/75		1338	172654288	ARACATUBA	SSAU SP	14/07/82
OLAIR FILIZOLA DE MORAES						R. AFONSO PENA	439				ARACATUBA		SP
PTKHS	00007857	L1P	TU2	BE	F-33-A	CE-511	20/04/82		1542	45511524	LINS	SBLN SP	06/08/83
VELOZ TAXI AEREO LTDA						AV. NICOLAU ZARVOS	S/N				16400 LINS		SP
PTKHT	00007969	L2P	TU2	PA	PA-23-250	000277405431	27/11/74		2179	06279442	SAO LUIZ	SBSL MA	08/06/83
COBRAS-TAXI AEREO LTDA						R. DO EGITO	241 B				65000 SAO LUIZ		MA
PTKHU	00007970	L2P	TU2	PA	PA23250	000007405420	30/06/82		2179	06279442	SAO LUIZ	SBSL MA	19/06/83
COBRAS TAXI AEREO LTDA						R. DO EGITO	241 B				65000 SAO LUIZ		MA
PTKHV	00008075	L1P	SIC	C	172-M	17263273	03/12/81		1045	13668439	SALVADOR	SBSV BA	12/01/83
AGRO PASTORIL ITAQUENA S/A						FAZ. ITAQUENA					44820 PORTO SEGURO		BA
PTKHW	00007949	L1P	TPR	C	182 P	000018263119	17/04/79		1338	120212619	PARANAVAI	SSHQ PR	04/03/83
JOSE CLAUDIO IVANTES						R SOUZA NEVES	1500				PARANAVAI		PR
PTKHX	00007877	L1P	TPR	C	210 L	0021060340	09/10/74		1724	036250018	SAO PAULO	SBMT SP	03/08/83
HAIRTON MONTELEONE						R QUINZE DE NOVEMBRO	00545				CATANDUVA		SP
PTKHY	00008145	L1P	TPR	C	182 P	000018263249	22/01/80		1338	452192308	SAO PAULO	SBMT SP	16/09/83
RUBENS SALVADOR SORTINO						R CATEQUESES	00365				STO ANDRE		SP
PTKHZ	00008102	L1P	SIC	C	182-P	000018263252	24/08/82		1338	03106697	CAMPO GRANDE	SBCG MS	17/11/83
HELIO CORREA CONSTR. E TERRAPL. LTDA						RDD. BR-262 KM 2					79100 CAMPO GRANDE		MS
PTKIA	00008013	L1P	TPR	C	182 P	000018263250	13/09/78		1338	003846071	CAMPO GRANDE	SBCG MS	22/02/83
WALDEMAR DE SOUZA BARBOSA						R BARAO DO RIO BRANCO	01347				79100 CAMPO GRANDE		MS
PTKIC	00008015	L1P	TU2	C	210 L	000021060401	05/04/78		1724	03963816	CAMPO GRANDE	SBCG MS	02/04/83
MATO GROSSO DO SUL TAXI AEREO LTDA						R CAYOVA	00860				79100 CAMPO GRANDE		MS
PTKID	00008157	L1P	TPR	C	182 P	000182 63264	21/07/77		1338	042620003	SAO PAULO	SBMT SP	22/07/83
JOSE DOMINGOS LOT						R SANTOS DUMONT	501				16200 BIRIGUI		SP
PTKIE	00008032	L1P	SIC	C	U206F	U20602451	02/01/75		1633	03857315	SAO PAULO	SBMT SP	30/10/83
AGROAMA S/A-FOMENTO DA PECUAR. AMAZON						R. BENJAMIM CONSTANT	153				01005 SAO PAULO		SP
PTKIF	00008033	L1P	TPR	C	210 L	000021060388	24/09/82		1724	069854919	VOTUPURANGA	SSVU SP	24/09/83
SERGIO TRAIN						STA CRUZ DO RIO PARDO					00107 18900 SAO PAULO		SP
PTKIH	00007982	L1P	TPR	C	172-M	000017263413	24/11/82		1043	000473256	B. HORIZONTE	SBBH MG	04/11/83
PAULO SALES DINIZ						PCA RUY BARBOSA	187				30000 BELO HORIZONTE		MG
PTKII	00007950	L1P	SIC	C	210 L	000021060417	19/07/79		1724	21333034	ITUIUTABA	SMTB MG	22/10/83
AGROPECUARIA FLORENCIO BONITO SA						AV UNZE	1297				ITUIUTABA		MG
PTKIJ	00008246	L1P	TPR	C	210 L	000021060393	27/08/75		1724	004541928	SAO PAULO	SBMT SP	29/01/83
OSWALDO HITSUO FUJIWARA						R LIBERIO BARARO	293				0027A CENTRO		SP
PTKIK	00008004	L1P	TPR	C	182-P	18263028	02/09/82		1338	010911582	BUA VISTA	SBBV RR	12/0 183
JOSE QUEIROZ DA SILVA						AV. MAJOR WILLIANS	988				69300 BUA VISTA		RR
PTKIL	00008049	L2P	SIC	BE	95-B55	TC-1715	25/11/82		2268	43185996	SAO PAULO	SBMT SP	29/03/83
N.P.K. DO BRASIL COM. E IND. LTDA						AV. BRIG. FARIA LIMA	1877				01431 SAO PAULO		SP
PTKIM	00008331	L1P	TPR	PA	PA18150	000187409131	03/06/82		794	006901206	SAO PAULO	SbSP SP	09/07/82
JOSE RAPHAEL MUSITANO PIRAGINE						ALAMEDA RIBEIRAO PRETO	309				131 SAO PAULO		SP

DEPARTAMENTO DE AVIACAO CIVIL
SUBDEPARTAMENTO TECNICO

REGISTRO AERONAUTICO BRASILEIRO
PL-1/103

DEZEMBRO DE 198 PAG - 258

*MARCA	CERTIF	CLAS	CAT	FB	MODELO	SERIE	INSC.	PROPR.	PMD	CPF/CGC	AERODROMO	REGISTRO	VAL.	IAM	UF	
*PROPRIETARIO						ENDERECO	COMPLEMENTO	CEP	CIDADE							
PTKID	00008147	LIP	TPR	C	210 L	21060310	12/05/80		1724	013328228	ARACATUBA	SSAU SP	13/11/83		SP	
KEZEK	NAMETALLA	REZEK						R GAL USURIO	00186		16100	ARACATUBA				
PTKIP	00007792	LIP	TPR	BE	A-36	5578	02/12/76		1634	011286208	SAD PAULO	SBMT SP	10/02/83		SP	
RICARDO	BORGES	DE CASTRO	CUNHA						RUA SERGIPE	611		SAO PAULO				
PTKIQ	00008515	LIP	TPR	BL	1730A	000007430712	09/10/80		1450	267743648	SAU PAULO	SBMT SP	19/05/83		SP	
EDUARDO	DLIVEIRA	ARAÚJO						R PEDRUSO ALVARENGA	00328			SAD PAULO				
PTKIR	00008005	L2J	SIC	C	500	000005000103	08/12/77		5000	61522512	SAD PAULO	Sbsp SP	25/06/83		SP	
CONSTRUCOES	E COM	CAMARGO	CORREA	SA						R FUNCHAL	160		04551	VILA OLIMPIA		
PTKIS	00008290	LIP	SIC	C	182 P	000018263270	07/10/75		1338	12344479	RECIFE PE		11/08/83		AL	
AGREL	AGRO	ESTRELA	LTDA						FAZENDA IMBIRIBEIRAS	S/N		BUCA DA MATA				
PTKIT	00008089	LIP	TPR	C	0206F	000020602526	10/11/81		1633	003352745	CANAVIEIRAS	SNHC BA	06/10/83		BA	
ANTONIO	DE SANTA	I. BENJAMIN	E OUTRO						AV. AUGUSTO L. CARVALHO	258		45860	CANAVIEIRAS			
PTKIW	00008396	L2P	TPR	PA	PA-34200	000347450138	01/10/80		1812	003152819	JOACABA	SSJA SC	02/12/83		SC	
NERY	FUGANTI						AV. RIO BRANCO	449			89600	JOACABA				
PTKIX	00008188	LIP	TPR	C	210 L	000021060458	16/05/77		1724	255055566	FRUTAL	SSFU MG	13/11/82		MG	
JOSE	DE ARRUDA	CAMARA						R SENADOR GOMES	00250			FRUTAL				
PTKIY	00007962	LIP	TPR	C	210 L	21060447	04/11/76		1724	013227538	ARACATUBA	SSAU SP	21/01/83		SP	
OSCAR	DE MELLO	NUNES						R AQUIDABAM	00399		16100	ARACATUBA				
PTKIZ	00008261	LIP	TPR	C	177RG	000001770565	01/12/75		1269	166099728	GUARATINGUETA	SBGM SP	02/03/83		SP	
JOSE	FRANCISCO	SIQUEIRA						R OLIVEIRA BRAGA	00318			APARECIDA				
PTKJA	00007925	LIP	SIC	C	U206F	000U20602477	06/08/82		1633	05191929	SANTAREM	SBSN PA	19/02/83		PA	
COMERCIAL	CANTAGALO	LTDA						R. SAO SEBASTIAO	1245		68100	CENTRU SATAREM				
PTKJB	00007954	L2P	SIC	C	310 Q	0000310Q1108	18/09/79		2358	33518309	RIB PRETO	SSIP SP	03/04/83		RJ	
BOZANO	SIMONSEM						AV RIO BRANCO	00138		12		R DE JANEIRO				
PTKJC	00008115	LIP	TPR	C	182-P	18263300	24/06/75		1338	004197701	CDRUMBA	SBCR MS	18/01/83		MS	
MARCELO	R. CUNHA	M. WANDERLEY	E OUTROS						R GAL RONDON	01590		79300	CDRUMBA			
PTKJD	00007979	L2P	SIC	C	310-Q	0000310Q1135	04/12/74		2358	60484797	SAD PAULO	SBMT SP	12/08/83		SP	
INDUSTRIAS	KLABIN	DO PARANA						R FORMOSO	367		18	SAD PAULO				
PTKJE	00008125	L2P	TU2	C	310-Q	0000310Q1106	13/11/80		2358	15686264	SALVADOR	SBSV BA	17/04/83		BA	
ARATU	TAXI AEREO	LTDA						PCA INGLATERRA	06		11	SALVADOR				
PTKJF	00007886	L2P	SIC	BE	A60	P240	28/02/78		3073	61575437	SAD PAULO	Sbsp SP	14/09/83		SP	
JUBRAN	ENGENHARIA	SA						R. BARAO DE CAPANEMA	343		01411	SAD PAULO				
PTKJG	00008533	LIP	TPR	BL	8GCBC	000000008674	09/11/79		980	359736508	JACAREPAGUA	SBJR RJ	27/02/83		RJ	
ORLANDO	ORFEI						AV CHURCHILL	00060		501		R DE JANEIRO				
PTKJH	00008156	LIP	TPR	C	182-P	000018263268	14/09/82		1338	000558165	SALVADOR	SBSV BA	25/08/83		BA	
FERNANDO	RODRIGUEZ	PEREZ						AV. PRINCESA LEOPOLDINA	298		1301	40000	SALVADOR			
PTKJI	00008048	LIP	SIC	C	210-L	21060419	24/10/78		1724	04956322	BELEM	SBBE PA	17/12/83		PA	
MAD	ARAGUAIA	SA IND	COM	E	AGROPEC						AV PEDRO A CABRAL	1201		86000	BELEM	
PTKJJ	00008373	LIP	TPR	C	182-P	000018263444	31/07/75		1338	005722091	CAMPU GRANDE	SBCG MS	13/11/83		MT	
AMBROSIO	OLEGARIO	DE LIMA						R. QUINZE NOVEMBRO	00390			CAMPU GRANDE				
PTKJK	00008171	LIP	TPR	C	A185F	000018502480	31/03/75		1509	073690348	SAD PAULO	SBMT SP	04/11/83		PR	
CARLOS	EDUARDO	PINTO	ROCHELE						R BELU HORIZONTE	540		AP142	LONDRINA			

DEPARTAMENTO DE AVIACAO CIVIL
SUBDEPARTAMENTO TECNICO

REGISTRO AERONAUTICO BRASILEIRO
PL-1/103

DEZEMBRO DE 198 PAG - 259

*MARCA	CERTIF	CLAS	CAT	FB	MODELO	SERIE	INSC.	PROPR.	PMD	CPF/CGC	AERODROMO	REGISTRO	VAL.	IAM	*UF
*PROPRIETARIO						ENDERECO		COMPLEMENTO		CEP	CIDADE				
PTKJM	00008055	LIP	TPR	C	A185F	18502466	13/06/78		1509	496483148	ARACATUBA	SSAU SP	09/07/83		SP
	PORTHOS PADUA MAIA VIA MAL RONDON KM DXXIX 00049														
PTKJN	00008235	LIP	TPR	PA	PA 28 235	000287410110	03/09/80		1316	004221501	CAMPO GRANDE	SBCG MS	06/05/83		MS
	EURIPEDES CATONIO TOLENTINO R MARACAJU 269														
PTKJO	00008234	LIP	TU2	PA	PA 28 235	0028 7410107	19/12/80		1316	77018448	PONTA GROSSA	SSYS PR	25/09/83		
	PONTA GROSSA TAXI AEREO LTDA R VISCONDE DE NACAR 419														
PTKJP	00007862	LIP	SIC	C	182 P	18263080	02/04/82		1340	50498906	JABOTICABAL	SSJB SP	05/10/83		SP
	M. CAMARGO NETO ENG.CONST.LTDA. R.CEL.FRANCISCO SCHMID 1555														
PTKJQ	00008260	LIP	TPR	C	182P	000018263075	01/06/79		1338	121945068	CAMPO GRANDE	SBCG MS	20/10/83		MS
	PERICLES CORREA FAGUNDES R PIRATININGA 00019														
PTKJR	00008236	LIP	TPR	PA	PA-28-235	000287410103	09/04/75		1316	004907921	CAMPO GRANDE	SBCG MS	01/12/83		MS
	FIRMINO MIRANDA CORTADA AV AFONSO PENA 3284														
PTKJT	00008209	L2P	SIC	C	310 Q	0000310Q1114	02/09/82		2358	17281825	R.DE JANEIRO	SBRJ RJ	09/02/83		RJ
	CONJAP CONSTRUTORA JAPURANAN S.A RUA DO CARMO 00011														
PTKJU	00008123	LIP	SIC	C	U-206	000000002508	19/11/80		1632	15413826	CAMPO GRANDE	SBCG MS	03/09/83		MS
	ENERSUL EMP DE E ELET MT DO SUL SA AV.SALGADO FILHO 709														
PTKJV	00008124	LIP	SIC	C	U-206	000020602511	13/02/75		1632	03467321	CUIABA	SBCY MT	26/04/83		RJ
	CENTRAIS ELETRICAS MATOGROSSENSE SA AV.MAL.RONDON-AEROMAT														
PTKJW	00008198	LIP	TPR	C	182 P	000018263279	06/07/78		1338	003438038	PR EPITACIO	SSEC SP	28/07/83		SP
	OSCAR DA CRUZ GUIMARA FAZ LAGOINHA 00252														
PTKJX	00008108	LIP	TPR	C	182-P	000018263271	31/01/75		1338	013194348	SAO PAULO SP		19/04/83		SP
	FABIO PASCOA TELLES DE MENEZES R PIAUI 900														
PTKJY	00008150	LIP	TPR	C	210 L	21060490	20/02/75		1724	013174668	ARACATUBA	SSAU SP	14/01/83		SP
	ANTONIO NUNES DE PAULA R BANDEIRANTES 00434														
PTKJZ	00008158	LIP	TPR	C	U206 F	U20602521	04/12/81		1633	011286598	SANTAREM	SBSN PA	17/12/82		SP
	ZITA REGR ANDRIGHETTI AV.BRIG.LUIZ ANTONIO 3710														
PTKKA	00008166	LIP	TPR	BE	V 35 B	000000009545	27/02/75		1543	012402268	ADAMANTINA	SSAD SP	11/09/83		SP
	ANTONIO ROMANINI PRIMO RUA OSWALDO CRUZ 148														
PTKKB	00008162	LIP	TPR	BE	V 35 B	0000000 9639	27/02/75		1543	013093668	SAO PAULO	S8MT SP	23/11/83		SP
	DARCY CISNEIROS R CAIETES 1008														
PTKKD	00008062	LIP	TU2	C	U206F	U20602500	12/02/82		1636	04260626	ITAITUBA	SNIH PA	08/10/83		PA
	GOIATAX TAXI AEREO LTDA R.NOVA DE SANTANA 384														
PTKKF	00007909	LIP	TPR	C	210 L	21060389	30/06/82		1723	341328218	SAO PAULO	S8MT SP	09/11/83		SP
	EDUARDO MARINO TOTTI E DUTRO TRAV.CAETANO ROMANO 08														
PTKKG	00008349	LIP	TPR	C	182 P	000018263395	15/12/78		1338	007359141	SAO PAULO	S8MT SP	09/03/83		GO
	SINUBILINO MAND DE CARVALHO R SEIS 00192														
PTKKI	00007904	L2P	SIC	BE	65 B 80	R TUPIS LD483	17/10/74		3992	17155730	B.HORIZONTE	S8BH MG	15/09/83		MG
	CENTRAIS ELETR DE MG SA CEMIG R TUPIS 149														
PTKKJ	00007903	L2P	SIC	BE	65 B 80	R TUPIS LD482	17/10/74		3992	17155730	B.HORIZONTE	S8BH MG	26/01/83		MG
	CENTRAIS ELETR DE MG SA CEMIG R TUPIS 149														
PTKKK	00008126	LIP	TPR	C	7210-L	000021060370	13/02/79		1496	33053968	SANTA MARIA	S8SM RS	14/09/83		RS
	DEDMAR LUIZ SCHAEFER RUA SILVA JARDIM 1953														

DEPARTAMENTO DE AVIACAO CIVIL
SUBDEPARTAMENTO TECNICO

REGISTRO AERONAUTICO BRASILEIRO
PL-17103

DEZEMBRO DE 198 PAU - 260

*MARCA	CERTIF	CLAS	CAT	F8	MODELG	SERIE	INSC.	PROPR.	PMU	CPF/CGC	AERODRUMU	REGISTRO	VAL.	IAM	UF
*PROPRIETARIO					ENDERECO	COMPLEMENTO				CEP	CIDADE				
PTKKL	00008277	LIP	TPR	C	182-P	18263358	25/11/81		1340	062559068	SALVADOR	SBSV	BA	22/07/83	BA
	DIOGENES DE ALMEIDA MENDES R. RIO DE JANEIRO 364 1340 301														
PTKKM	00008258	LIP	SIC	C	182P	000018263297	14/12/79		1338	05851761	ALTAMIRA	SBHT	PA	16/04/82	PA
	MINERACAO MICHILES JOSE H. MICHILES RUA MAGALHAES BARATA 01453 1338 68370														
PTKKN	00008182	LIP	TU2	C	U206F	000020602515	21/05/75		1633	03329877	CORUMBA	SBCR	MS	08/06/83	
	ETAPA EMPRESA TAXI AEREO PANTANAL LT RUA FREI MARIANO 720 1633 79300														
PTKKO	00008169	LIP	TPR	C	210 L	000021060359	14/11/78		1724	421847978	MARILIA	SSML	SP	29/03/83	SP
	JOSE ALVES CLEMENTE R JOSE FUZ 00105 1724 421847978														
PTKKP	00008164	LIP	TPR	C	210 L	21060362	07/07/82		1724	015829848	LIMEIRA	SSLI	SP	06/02/83	SP
	WANDERLEI AZEVEDO HERGERT R.25 DE MARCO 498 1724 13480														
PTKKQ	00008134	LIP	TPR	C	U206F	000020602545	22/05/75		1633	001493732	SANTAREM		PA	30/09/83	PA
	IVO ADILDO ENGELBERT TRAV. PEDRO TEIXEIRA 67 1633 001493732														
PTKKR	00008564	LIP	TPR	C	182-P	000018263400	01/09/76		1338	002188391	CAMPO GRANDE	SBCG	MS	19/08/83	MS
	DURVAL COELHO BARBOSA R CANDIDO MAREANO 1945 1338 002188391														
PTKKS	00008143	LIP	TPR	C	A185 F	000018502450	16/10/79		1509	162652031	GOIANIA	SBCG	GO	25/11/83	SP
	JOSE GOAR PIRES R QUATRO 00265 1509 162652031														
PTKKW	00008207	LIP	TPR	C	210 L	21060396	18/03/75		1724	037191388	ARACATUBA	SSAU	SP	01/03/83	SP
	WALDIR FILIZOLA DE MORAES7 R AFONSO PENA 00928 1724 16100														
PTKKV	00007914	L2J	SIC	LR	25 C	000000000172	02/10/74		6810	33056912	RIO DE JANEIRO		RJ	11/11/82	RJ
	COMPANHIA MOCERCIO E NAVEGACAO AV RIO BRANCO 103 6810 20040														
PTKKW	00008074	L2P	TU2	PA	PA-31-350	000317405220	23/12/80		3171	92864743	PORTO ALEGRE	SBCG	RS	09/06/83	RS
	ANGRA TAXI AEREO LTDA AEROP SALGADO FILHO 3171 92864743														
PTKKX	00008121	LIP	SIC	C	182-P	000018263361	12/02/75		1338	33053968	CAMPO GRANDE	MT	RJ	13/01/83	RJ
	MIRANDA ESTANCIA SA AGRO PECUARIA AV SUBURBANA 05474 1338 03 33053968														
PTKKY	00008219	LIP	TPR	PA	PA-28-235	000287410092	24/04/75		1316	206491778	CAMPO GRANDE	SBCG	MS	10/09/83	MS
	BEATRIZ MIRANDA C GOUVEIA E OUTRO R 7 DE SETEMBRO 1200 1316 206491778														
PTKKZ	00008217	LIP	TPR	C	182 P	000018263347	08/12/80		1338	270994238	P. VENCESLAU	SSWN	SP	02/04/83	SP
	PAULO DUARTE DO VALE AV. HIGIENOPOLIS 148 1338 71 270994238														
PTKLA	00008136	LIP	SIC	C	210-L	21060498	21/01/81		1724	45007937	BAURU	SBBU	SP	23/08/83	SP
	EXPRESSO DE PRATA LTDA AV SANTA MARINA 1292 1724 45007937														
PTKLB	00006713	LIP	TPR	C	172-M	000017261067	16/09/82		1043	786000578	S. J. RIO PRETO	SSRE	SP	18/02/83	SP
	MARCOS ANTONIO CUNHA AV. HORTENCIA 64 1043 15100														
PTKLC	00008088	LIP	TPR	C	182-P	18263317	14/05/80		1338	015096248	BEBEDOURO		SP	06/12/83	SP
	RUBENS GRAZZINI AV RAUL FURQUIM 00181 1338 14700														
PTKLD	00008081	LIP	SIC	C	185	000018502483	18/08/80		1451	03154507	CAMPO GRANDE	SBCG	MS	12/11/83	MT
	AGRO AEREA TERUEL LTDA BR 163 1451 00KM4 03154507														
PTKLE	00008239	LIP	TPR	C	182 P	000018263448	29/06/77		1338	100592028	RIB PRETO	SSIP	SP	31/07/83	SP
	JOSE MARIO JONQUEIRA NETTO FAZ AGUDO 00790 1338 100592028														
PTKLF	00008100	LIP	TPR	C	182-P	000018263320	30/01/75		1338	007607900	SAC BORJA		RS	17/12/83	RS
	ALFREDO ARNO ANDRES AV JULIO TROIS 1391 1338 007607900														
PTKLG	00008284	LIP	SIC	C	A150M S/A	0000A1500575	06/08/81		725	08247215	RECIFE	SBRF	PE	18/08/83	PE
	DESTILARIA BAIÁ FORMOSA AV. AGAMENON MAGALHAES 00764 725 50000														

DEPARTAMENTO DE AVIACAO CIVIL
SUBDEPARTAMENTO TECNICO

REGISTRO AERONAUTICO BRASILEIRO
PL-1/103

DEZEMBRO DE 198 PAG - 262

*MARCA	CERTIF	CLAS	CAT	FB	MGDELO	SERIE	INSC.	PROPR.	PMD	CPF/CGC	AERODRUMO	REGISTRO	VAL.	IAM	UF	
*PROPRIETARIO						ENDERECO	COMPLEMENTO	CEP	CIDADE							
PTKMD	00007931	LIP	TPR	PA	PA 34 200	000347450197	18/03/80			1812	133494491	GOIANIA	SBGU GO	25/09/80	GO	
FELIPE SIMAO PEREIRA E OUTRO																
PTKNE	00008375	L2P	TU2	PA	PA317	003177520012	01/07/82			4077	52045457	SAO PAULO	SBSP SP	01/06/83	SP	
TAM TAXI AEREO MARILIA S/A																
PTKMF	00008268	L2P	SIC	BE	58	0000000TH564	05/05/75			2449	10831642	RECIFE PE	S L DA MATA	21/09/83	PE	
CIA AGRD FABRIL MERCANTIL																
PTKNH	00008339	LIP	TPR	PA	PA-18-150	18-7409143	03/05/82			794	094252767	R. DE JANEIRO	SBRJ RJ	18/11/82	RJ	
FLAVIO OLIVEIRA DA SILVA																
PTKNI	00008063	LIP	TU2	HE	H-295	000000001472	05/07/79			1490	05913769	MANAUS	SSEG AM	08/06/80	AM	
TAXI AEREO RONDONIA LTDA																
PTKHJ	00008274	LIP	TPR	C	182 P	000018263372	14/01/81			1338	125352228	PR VENCESLAU	SSWN SP	04/01/83	SP	
EDUARDO FERNANDO CEZAR DE ANDRADE																
PTKMK	00008117	LIP	TPR	AC	RO 52R	158	29/07/82			2724	102858497	VERA CRUZ	SSVY SP	20/03/83	RJ	
ORLANDO GOMES TEIXEIRA																
PTKML	00008293	LIP	TPR	C	182 P	000018263378	15/09/82			1338	017840720	GUAPORE	SSGK RS	08/10/83	SC	
MIGUEL ANGELO GOBBI																
PTKMN	00008099	LIP	SIC	C	182-P	18263262	18/02/82			1340	33268517	GOV. VALADARES	SBGV MG	15/01/83	RJ	
TELEQUARTZ EXPORTADORA LTDA																
PTKMN	00008072	LIP	SIC	C	182-P	000018263258	11/08/80			1338	61364022	SAO PAULO	SBSP SP	17/11/83	SP	
BANCO DO COM E IND DE SAO PAULO SA																
PTKMO	00008105	LIP	SIC	BE	F-33A	0000000CE506	30/01/75			1724	03377934	CAMPO GRANDE	SBCG MS	03/05/83	MT	
BANCO FINANCIAL SA																
PTKMQ	00008044	LIP	TPR	C	182 P	18263315	08/01/75			1338	013195588	ARACATUBA	SSAU SP	05/02/83	SP	
HABIB REZK																
PTKMR	13008140	LIP	SIC	C	210L	21060450	30/04/82			1724	62063177	SAO PAULO	SBMT SP	29/06/83	SP	
SAFRA LEASING S/A-ARREND. MERCANTIL																
PTKMS	00008291	LIP	TPR	C	182 P	000018263382	22/10/80			1338	003865021	CAMPO GRANDE	SBCG MS	28/06/83	MS	
JOSE CORREA FILHO																
PTKHT	00008238	LIP	TPR	PA	PA 28 235	000028751011	18/03/80			1316	99999999	GOIANIA	SBGU GO	25/09/82	GO	
SEMI RODRIGUES DE MORAES																
PTKMU	00008382	LIP	TPR	PA	PA-28235	000287510010	27/10/76			1316	004135851	CAMPO GRANDE	SBCG MS	22/10/83	MT	
ARY COELHO DE OLIVEIRA JR.																
PTKMV	00008455	LIP	TPR	PA	PA 28 235	000287510009	04/07/80			1316	066230340	PORTO ALEGRE	SBPA RS	27/05/83	RS	
DONE DE OLIVEIRA PEIXOTO																
PTKMX	00008646	LIP	TPR	C	182 P	18263360	31/05/78			1338	013215608	ARACATUBA	SSAU SP	09/02/83	SP	
IMAO NO E OUTRO																
PTKMY	00008189	LIP	TPR	C	182 P	000018263284	28/04/76			1338	006986871	CORUMBA	SBCR MS	30/10/83	MT	
JOSE ALBERTO BOTELHO MARINHO																
PTKMZ	00008109	LIP	TPR	C	182-P	000018263283	01/07/81			1338	006981568	SAO PAULO	SBMT SP	22/10/83	SP	
MARIA ANTONIETA JANETTO CORDEIRO																
PTKNA	00008358	LIP	TU2	PA	PA32300	000327440167	14/09/78			1543	20393617	VARGINHA	SSVG MG	31/03/83	MG	
TAXI AEREO EXECUTIVO LTDA																

DEPARTAMENTO DE AVIACAO CIVIL
SUBDEPARTAMENTO TECNICO

REGISTRO AERONAUTICO BRASILEIRO
PL-17103

DEZEMBRO DE 198 PAG - 263

*MARCA CERTIF CLAS CAT FB MODELO SERIE INSC. PROPR. PMD CPF/CGC AERODROMO REGISTRO VAL. IAN *
* PROPRIETARIO ENDERECO COMPLEMENTO CEP CIDADE UF *

PTKNC	00008179	L1P	TPR	C	182P	18263428	16/07/81	1439	1338	004072248	CAMPO GRANDE	SBCG MS	15/12/83	SP
	LUIZ ANTONIO FABIANI DE BARROS AV. PAULISTA													
PTKNC	00004945	L2P	TPR	PA	PA-23-250	272908	03/09/74	1120	2179	015177086	B. HORIZONTE	SNZS MG	04/12/68	MG
	CHAMONE NACIFE SOBRINHO AL. IPE BRANCO													
PTKND	00008361	L1P	TPR	PA	PA-28R-200	0028R7535022	10/10/79	463	1180	029953601	JARDIM	SSJI MS	05/11/83	MS
	EDMILSON BRUN ESCOBAR E OUTRO AV DUQUE DE CAXIAS													
PTKNE	00008243	L2P	SE	BN	BN 2A 3	00000000E696	12/12/80	00381	2857	33054875	R DE JANEIRO	SBRJ RJ	20/10/83	RJ
	LASA ENGENHARIA E PROSPECCOES S/A AV ALMTE FRONTI													
PTKNF	00007968	L1P	TPR	PA	PA28180	0007405221	27/11/74	01041	1089	074341700	PORTO ALEGRE	RS	03/12/83	RS
	DIVA KARDELI R SETE DE SEMBRO													
PTKNH	00008084	L1P	TPR	C	182-P	000018263289	12/02/80		1338	003851151	CAMPO GRANDE	SBCG MS	20/05/83	MS
	LUDIO MARTINS COELHO AV AFONSO PENA													
PTKNJ	00008327	L1P	TU2	C	U206F	U20602684	19/07/82	595	1636	04209656	ITAITUBA	SNIH PA	05/08/83	PA
	TAXI AEREO PIRANHA LTDA R. DR. HUGO DE MENDONCA													
PTKNK	00008430	L1P	I2	PA	PA 28 140	000287525022	05/01/78	SN	976	03323136	CAMPO GRANDE	SBCG MS	08/03/83	MT
	AMAPIL-AC MATOGROSSENSE PILOTAGEM LT PCA BRIG EDUARDO LIMA													
PTKNL	00008330	L1P	TPR	PA	PA-28R-200	28R7435321	02/06/80	146	1180	036323696	ARAGARCAS	SBAN GO	01/03/83	MG
	DIOGO CORREA NUNES R ANTONIO CARLOS													
PTKNM	00009741	L2P	TU2	BN	BN-2A-9	000000000669	27/11/78	1015	2860	03538808	CUIABA	SBCY MT	11/01/83	MT
	SCALA AERO TAXI LTDA R PONCE DE ARRUDA													
PTKNW	00008200	L1P	SIC	C	210 L	21060434	15/10/82	921	1724	46127655	SAO PAULO	SBMT SP	06/10/83	SP
	J.F. NOGUEIRA-MAQUINAS AGRICOLAS LTDA R>SANTA TERESINHA													
PTKNT	00008244	L1P	TPR	C	182-P	000018263353	14/04/75		1338	015168098	SAO PAULO	SBMT SP	05/06/83	SP
	GILBERTO DE ALMEIDA PRADO FAZENDA SANTA FE													
PTKNU	00008292	L1P	TPR	C	182 P	000018263441	09/11/82	1560	1338	007246612	SAO PAULO	SBMT SP	29/09/83	SP
	CLODIR DE MATOS FILGUEIRAS R. VOLUNTARIOS DA PATRIA													
PTKNV	00008181	L1P	TPR	C	182 P	000018263370	04/03/75	8	1338	000321235	SALVADOR BA		27/11/82	BA
	RODRIGO IGNACIO DE SOUZA MENEZES PCA MARECHAL DEODORO													
PTKNW	00008307	L1P	I2	PA	PZ-28-140	000287525010	12/09/80	SN	976	03323136	CAMPO GRANDE	SBCG MS	02/12/82	MT
	AMAPIL AC MATOGROSSENSE PILOTAGEM LT PCA BRIG EDUARDO LIMA													
PTKNX	00008487	L2P	TU2	PA	PA-31-3000	000327540012	23/04/80	S/N	2814	03215175	CUIABA	SBCY MT	23/03/82	
	MECON TAXI AEREDLTDA AER MARECHAL RONDON													
PTKNY	00008475	L2P	SIC	PA	PA-31	317401259	14/04/82	1341	2951	45351657	RIB. PRETO	SBRP SP	13/11/83	SP
	OSWALDO RIBEIRO DE MENDONCA(FIR.IND) AV>MARGINAL ESQUERDA													
PTKOA	00008282	L1P	SIC	C	182-P	000018263295	15/05/75	01070	1338	99999999	LIMEIRA	SSLI SP	23/04/83	SP
	CAMILO FERRARI SA IND E COMERCIO R SENADOR VERGUEIRO													
PTKOB	00008513	L1P	TPR	C	182-P	18263368	12/05/81	239	1340	172658198	RIB. PRETO	SBRP SP	10/11/82	SP
	NESTOR PERCILIANO OLIVEIRA E OUTRO R. JOAO CALDEIRA JUNIOR													
PTKOD	00008297	L2P	SIC	PA	PA 31	000317401254	17/09/82	1054	2951	03489085	SAO PAULO	SBRP SP	23/11/83	MT
	COMGUAPE-COMP. GUAPDRE AGRO-PECUARIA AV. JOAO PONCE DE ARRUDA													
PTKOE	00008226	L1P	I2	PA	PA 28 235	287510013	04/04/75	S/N	1316	87555728	BENTO GONCALVES	RS	28/09/83	RS
	AER AEROLL. DE BENTO GONCALVES ROD RS 99													

DEPARTAMENTO DE AVIACAO CIVIL
SUBDEPARTAMENTO TECNICO

REGISTRO AERONAUTICO BRASILEIRO
PL-17/103

DEZEMBRO DE 1983 PAG - 264

MARCA	CERTIF	CLAS	CAT	FB	MODELO	SERIE	INSC.	PROPR.	PMD	CPF/CGC	AERODROMO	REGISTRO	VAL.	IAM	UF
*PROPRIETARIO						ENDERECO	COMPLEMENTO	CEP	CIDADE			UF			
PTKOG	00003683	LIP	I2	PA	PA-18	0000184292	30/04/75		681	56391709	RIO CLARO	SP	20/05/83		SP
					AEROCLE DE RIO CLARO	R.CINCO		01152			RIO CLARO				
PTKOH	00008212	LIP	TU2	C	210 L	000021060467	15/05/80		1724	04080883	VILHENA SBVH RD		14/08/83		RO
					ARISTIDES DE MELO TAXI AEREO LTDA	AEROPORTO DE VILHENA		00037		402	VILHENA				
PTKDI	00008114	LIP	SIC	C	182-P	18263449	12/08/82		1338	17194903	B.HORIZONTE	SBH MG	18/06/83		MG
					PFIGORIFICO SLVOLI TORRES S.A	R.QUATRO		S/N			32500	IMBIRUCUM-BETIM			
PTKOJ	00008211	LIP	TU2	C	210L	21060500	09/03/82		1723	04142006	ITAITUBA	SNH PA	04/06/83		PA
					TAXI AEREO RIO NOVO LTDA	R.MANFREDO BARATA		35			68180	ITAITUBA			
PTKOK	00008017	L2T	SIC	E	EMB 110	000000110038	04/09/80		5600	23274194	R DE JANEIRO	SBRJ RJ	22/06/83		RJ
					FURNAS CENTRAIS ELETRICAS S A	R REAL GRANDEZA		219				RIO DE JANEIRO			
PTKOL	00008259	LIP	TPR	C	150M	000015076371	23/04/75		725	33783960	PORTO ALEGRE	SBPA RS	09/02/83		RJ
					MISSAO BATISTA DO DUL BRASIL	R.CONDE DE BONFIM		246	05		20520	RIO DE JANEIRO			
PTKOM	00008348	L2P	SIC	PA	PA31350	000317405255	10/11/75		3171	71324934	RIB PRETO	SSIP SP	23/11/83		SP
					CIA ACUCAREIRA SAO GERALDO	FAZ SAO GERALDO		SN				SERTAOZINHO			
PTKON	00008170	LIP	TPR	C	U206F	U20602415	28/02/75		1633	00100099	PORTO VELHO	SBPV RO	25/03/83		DF
					INSTITUTO LINGUISTICO DE VERAO	CAIXA POSTAL-142221					70000	BRASILIA			
PTKOO	00004420	LIP	TU2	C	182	18253141	04/05/82		1159	04215828	ITAITUBA	SNH PA	25/02/83		PA
					TAXI AEREO VALE VERDE LTDA	R.DR.HUGO MENDONCA		S/N			68180	ITAITUBA			
PTKOP	00008172	LIP	TU2	LA	LA 4 200	000000000488	29/06/82		1216	04026183	MANAUS	SBEG AM	20/07/83		AM
					GIRASOL AEREO TAXI LTDA	AV. TARUMA		00929			69000	MANAUS			
PTKOO	00008398	LIP	SIC	C	182-P	18263463	30/06/82		1338	61451639	BATAAIS	SSBX SP	15/04/83		SP
					AGRO PECUARIA NOSSA S.DA CONCEICAO	AV.BRIG-FARIA LIMA		1132	08		03051	SAO PAULO			
PTKOR	00008359	LIP	TPR	PA	PA-28-235	287510021	07/07/81		1316	056805220	PORTO ALEGRE	SBCU RS	23/07/83		RS
					SERGIO FRAGA MACHADO	AV.CRISTOVAO COLOMBO		00508			90000	PORTO ALEGRE			
PTKOT	00008042	L2J	SIC	NA	NA-265-60	000000306-80	27/08/82		9162	33055146	R.DE JANEIRO	SBRJ RJ	12/09/83		RJ
					ALANTICA COMP. NACIONAL DE SEGUROS	R.BARAO DE ITAPAGIPE		225			20261	RIO JANEIRO			
PTKOW	12008453	LIP	SIC	C	182-P	18263350	15/01/82		1340	18498808	ITAITUBA	SNH PA	23/07/82		MG
					TAXI AEREO BRASIL CENTRAL LTDA	AEROP.DE UBERLANDIA					00301	UBERLANDIA			
PTKOX	12008291	LIP	TU3	PA	PA-28-235	000287510036	27/07/79		1316	022684857	MACAE	SSME RJ	12/08/82		RJ
					J.CAVALCANTI TAXI AEREO	R ANTONIO PARREIRAS		84		805		RIO DE JANEIRO			
PTKOY	00008370	LIP	TPR	BE	V-35-B	000000009733	09/11/79		1543	003584601	CAMPO GRANDE	SBCG MS	28/07/83		MS
					ANTONIO MORAIS DOS SANTOS	R. BANHIA		00470		15		79100	CAMPO GRANDE		
PTKOZ	00008149	LIP	TPR	C	210 L	000021060448	20/02/75		1724	002972911	ARACATUBA	SSAU SP	30/11/83		SP
					VILBALDO PERES	R OSWALDO CRUZ		110		204		16100	ARACATUBA		
PTKPA	00008220	L2J	TU2	C	500	000005000181	17/08/81		5000	27078567	RECIFE	SBRF PE	26/10/82		PE
					SOC.TAXI AEREO WESTON LTDA.	AV.MARQUES DE OLINDA		11				RECIFE			
PTKPB	00008223	L2J	SIC	C	500	000005000133	21/09/81		5000	60812021	SAO PAULO	S BSP SP	24/05/83		SP
					SOCILA S7A- SOC.COM. ADM. DE BENS	R.80A VISTA		00186			01014	SAO PAULO			
PTKPC	00008248	LIP	TPR	C	U206F	000020602571	02/07/75		1633	152795298	TUPA SP		21/05/83		SP
					JOSE ANTONIO VALENTE GOMES	R PIRATININS		1027			17600	TUPA			
PTKPD	00008283	LIP	TPR	C	210-L	000021060455	09/12/76		1724	172349728	JALES	SSJT SP	13/07/83		SP
					VALENTIM PAULO VIOLA	R DOIS		3162		CP252		JLES			

DEPARTAMENTO DE AVIACAO CIVIL
SUBDEPARTAMENTO TECNICO

REGISTRO AERONAUTICO BRASILEIRO
PL-17103

DEZEMBRO DE 198 PAG - 265

*MARCA	CERTIF	CLAS	CAT	FB	MODELO	SERIE	INSC.	PROPR.	PMD	CPF/CGC	AERODROMO	REGISTRO	VAL.	IAM	UF
*PROPRIETARIO						ENDERECO	COMPLEMENTO	CEP	CIDADE						
PTKPE	00008457	L2J	SIC	LR	24-D	315	27/09/78			6115	17283599	B.HORIZONTE	SBBH	MG	26/02/83
	CIMENTO CAUE S/A					AV CEL JUVENTINO DIAS	SN					PEDRO LEOPOLDO			MG
PTKPF	00008319	L1P	TPR	C	210 L	000021030665	03/04/79			1724	004013151	CUIABA	SBCY	MT	30/08/79
	JOSE LEONADIO DE MIRANDA					R PEDRO ALVARES CABRAL	00100				301	CUIABA			MT
PTKPG	00005983	L2P	TPR	BE	56-TC	TG86	22/12/81			2717	063277299	R. DE JANEIRO	SBRJ	RJ	12/11/83
	FAUSTO JORGE					R. DOMINGOS FERREIRA	31				702	22050	RIO DE JANEIRO		RJ
PTKPH	00008276	L1P	TPR	BE	A-36	E661	14/05/75			1634	013224198	ARACATUBA	SSAU	SP	30/09/83
	MOACIR AGUIAR RIBEIRO					R. TABAJARAS	155					16100	ARACATUBA		SP
PTKPI	00008271	L1P	TPR	BE	A 36	00000000E650	23/06/80			1634	013200688	ARACATUBA	SSAU	SP	27/05/83
	EDUNDO AGUIAR RIBEIRO					R BANDEIRANTES	00888					ARACATUBA			SP
PTKPJ	00003433	L1P	I2	C	170-B	25082	24/10/75			998	15388655	AQUIDAUANA	SSAH	MS	22/03/78
	AER AEROCL DE AQUIDAUANA					R AEROPORTO GUANANDY	S/N					79200	AQUIDAUANA		
PTKPK	13008328	L2P	SIC	BE	95-B55	TC1776	15/03/82			2268	47184932	ARACATUBA	SSAU	SP	19/07/83
	COMIND LEASING S/A ARREND. MERCANTIL					R. CONS. CRISPINIANO	00079				04	01037	SAO PAULO		SP
PTKPL	00008705	L1P	TPR	BE	V350	000000009730	18/09/80			1543	015464498	RIB PRETO	SSIP	SP	21/05/83
	OSWALDO DE ABREU SAMPAIO					R VISCONDE DE INHAUMA	490				802		RIBEIRAO PRETO		SP
PTKPM	00008391	L1P	SIC	BE	A-36	00000000E631	10/12/75			1634	61840344	GOIANIA	SBDG	GO	28/07/83
	PORTO VELHO AGRO PECUARIA SA					R MIGUEL ISASA	00322						SAO PAULO		SP
PTKPN	00009399	L1P	TU2	C	U206-E	00U206-01566	09/01/78			1632	04966495	BELEM	SBBE	PA	05/11/83
	TAXI AEREO DOURADO LTDA					AV DR FREITAS	2198					66000	BELEM		PA
PTKPO	00008435	L2P	SIC	C	337 G	000033701645	30/09/75			2013	10815827	RECIFE	PE		24/11/82
	USINA CATENDE S/A					R DO APOLO	00107				10		RECIFE		PE
PTKPP	00005011	L2P	TPR	C	310-J	310J0157	25/02/82			2343	006843507	L. PAULISTA	SSLB	SP	02/12/83
	MUNIR YURTSEVER					AV. FRANKLIN ROUSEVELT	39				1401	20021	RIO DE JANEIRO		RJ
PTKPR	00008335	L2P	TPR	PA	PA-23-250	27-7554057	27/10/80			2179	004758746	ARACATUBA	SSAU	SP	24/02/83
	NILSON MACHADO DE CARVALHO					R. AFONSO PENA	308					16100	ARACATUBA		SP
PTKPS	00008320	L1P	TPR	C	U206F	000U20602578	19/06/75			1633	00100099	PORTO VELHO			18/03/83
	INSTITUTO LINGUISTICO DE VERAO					CAIXA POSTAL 142.221							BRASILIA		DF
PTKPT	00008593	L2P	TPR	C	310	000003100229	05/12/79			2086	024077875	SALVADOR	SBSV	BA	27/09/83
	PERICLES THIARA					AV CENTENARIO	00069				08	101	SALVADOR		BA
PTKPU	00008520	L1P	TPR	C	172 M	17265191	10/03/82			1045	004214991	CORUMBA	SBCR	MS	23/03/83
	LUIZ MARIO DOS SANTOS					R. ANTONIO MARIA	34					00084	79500	CORUMBA	MS
PTKPV	00008590	L2P	SIC	C	310R	0000310R0283	20/11/80			2330	50735703	RIB PRETO	SBRP	SP	10/09/83
	S L EMPREENDIMENTOS S/C LTDA					AV DOS BANDEIRANTES	00384						RIBEIRAO PKETO		SP
PTKPW	00008517	L1P	TPR	BE	A 36	E-702	03/09/79			1634	013194428	ARACATUBA	SSAU	SP	02/12/83
	JOSE FERREIRA MAIA					R CARLOS GOMES	158					16100	ARACATUBA		SP
PTKPX	00008393	L1P	TPR	BE	A36	E-705	31/03/82			1634	013578918	SAO PAULO	SbMT	SP	01/12/83
	RENATO JUNQUEIRA MEIRELLES					R. JULIO PRESTES	568					19100	PRES. PRUDENTE		SP
PTKPY	00008500	L1P	TPR	BE	V 35 B	D9712	23/04/81			1543	013247058	ARACATUBA	SSAU	SP	12/06/83
	ZUER SOARES LEMOS					R AQUIDABAN	422					16100	ARACATUBA		SP
PTKPZ	00008468	L2P	TPR	BE	95-B55	TC1783	31/01/75			2268	026608303	BARRETUS	SSBZ	SP	25/08/83
	ANTENOR DUARTE DO VALLE					PCA BILAC	00095				02		SAO PAULO		SP

DEPARTAMENTO DE AVIACAO CIVIL
SUBDEPARTAMENTO TECNICO

REGISTRO AERONAUTICO BRASILEIRO
PL-17103

DEZEMBRO DE 198 PAG - 266

*MARCA	CERTIF	CLAS	CAT	FB	MODELO	SERIE	INSC.	PROPR.	PMD	CPF/CGC	AERODROMO	REGISTRO	VAL.	IAN	*UF
*PROPRIETARIO						ENDEREÇO	COMPLEMENTO			CEP	CIDADE				
PTKQA	00008418	L2P	TPR	BE	95 855	TC1766	19/09/75		2268	026554118	BARRETOS	SSBZ SP	07/11/83		SP
RUBENS DE ANDRADE CARVALHU															
PTKQB	00004868	L2P	TU2	C	310-H	3100146	30/06/82		2313	06278055	SAU LUIZ		03/09/82		MA
CERTA-CONS EQUIPES REUN TAXI AEREO															
R JOAQUIM TAVORA															
PTKQC	00008471	L2P	SIC	BE	95-855	000000001821	22/03/77		2268	01098474	GOIANIA	S8GO GU	06/01/83		GO
EMP. A. TECNICA E-RURAL EST. GOIAS															
RUA 227A															
PTKQD	00008503	L1P	SIC	PA	PA-28R-200	0028R7535304	02/12/75		1180	63004394	FORTALEZA		13/10/83		CE
SOC EVANG BAPTISTA MID MISSIONS															
R LOMA VALENTINAS															
PTKQE	00008516	L1P	TPR	BE	A-36	00000000E639	15/10/79		1634	803227948	ARACATUBA	SBAU SP	24/06/83		SP
GUARACIABA CINTRA DE V LEMOS															
R BANDEIRANTES															
PTKQI	00008536	L1P	TPR	C	210L	000021060821	10/06/79		1724	003800751	GOIANIA	S8GO GO	11/06/83		MT
LADISLAU CRISTIANO CORTES															
R A CRISTIANO CORTES															
PTKQJ	00008401	L1P	TPR	C	182-P	000018263987	29/10/76		1338	002596831	CURUMBA	SBCR MS	06/11/82		MS
AGENCIADOR DE FIGUEIREDO															
CAIXA POSTAL															
PTKQK	00008595	L1P	SIC	C	182-P	182-64021	30/04/82		1338	16518649	B.HORIZONTE	SBBH MG	06/04/83		MG
MINACO S/A															
AV. AMAZONAS															
PTKQL	00008591	L1P	SIC	C	182P	182-64032	03/02/76		1338	16542540	B.HORIZONTE	SBBH MG	23/12/82		MG
SOC.COMERC. RESENDE & SILVA LTDA															
R. EXTREMA															
PTKQM	00008438	L1P	SIC	C	210L	21060918	09/10/75		1724	60409075	ARARAS	SSAA SP	22/10/83		SP
CIA. IND. E COM. BRAS. PROD. ALIMENTARES															
R DA CONSOLACAO															
PTKQN	00008437	L1P	TPR	C	172-M	000017265677	29/06/82		1043	004372206	GOV. VALADARES	S8GV MG	27/04/83		MG
NESTOR SARAIVA PEREIRA															
R. OSVALDO CRUZ															
PTKQO	00008592	L1P	TPR	C	182P	18264031	11/03/82		1340	065739401	CAMPO GRANDE	SBCG MS	24/09/83		MS
JOSE BARBOSA DE OLIVEIRA															
R. DR. MANDEL T. DA SILVA															
PTKQP	00008571	L1P	SIC	C	U206F	U20602894	26/01/76		1633	17164435	B.HORIZONTE	SBBH MG	30/11/83		MG
EMPRESA CONSTRUTORA BRASIL SA															
RUA STA. RITA DURAO															
PTKQQ	00008546	L1P	TPR	C	182-P	000018264178	30/01/80		1338	011739368	S. J. R. PRETO	SSRE SP	12/08/83		SP
ANTONIO LUCATTO															
R. DELEG. PINTO TOLEDO															
PTKQS	13008589	L2P	SIC	BN	BN2-A8	434	02/02/76		2812	33581885	R. DE JANEIRO	SBRJ RJ	15/03/83		RJ
CLINICA IVO PITANGUY LTDA															
R. DONA MARIANA															
PTKQT	00008399	L2J	SIC	LR	36	11	02/09/75		7711	17156514	B.HORIZONTE	SBBH MG	22/04/83		SP
BANCO REAL SA															
AV PAULISTA															
PTKQU	00008661	L1P	I2	PA	PA 28 180	000287505232	23/03/76		1089	96750450	SAD LEPOLDO RS		10/04/83		RS
AER AEROCCL DE SAO LEOPOLDO															
S/END															
PTKQV	00008663	L1P	I2	PA	AP 28 180	000287525322	23/03/76		976	96750450	SAD LEPOLDO RS		12/05/83		RS
AER AEROCCL DE SAO LEOPOLDO															
S/END															
PTKQX	00008397	L1P	TPR	N	T-6-D	000000493380	30/07/79		2721	022684857	NOVA IGUAÇU	SSNI RJ	03/10/83		RJ
ARISTEDES DE ARAUJO LEITE															
R. ANTONIO PARREIRAS															
PTKQY	00008507	L1P	SIC	C	182P	000018264008	16/01/81		1338	34052423	R DE JANEIRO	SBRJ RJ	17/12/82		RJ
CIA CONSTRUTORA PONTO TRES															
R VISCONDE DE PIRAJA															
PTKQZ	00008497	L1P	TPR	BE	V 35 B	0000000D9649	09/04/76		1543	028349018	GARÇA	SSGQ SP	19/10/82		SP
ARTHUR HOFFIG															
R SEN PAULO EGIDIO															

MARCA	CERTIF	CLAS	CAT	FB	MODELO	SERIE	INSC.	PROPR.	PMD	CPF/CGC	AERODROMO	REGISTRO	VAL.	IAM	UF
* PROPRIETARIO					ENDEREÇO			COMPLEMENTO		CEP	CIDADE				
PTKRA	00008490	LIP	I2	PA	PA-28-140	000287525305	25/11/75		976	46723227 00037	FRANCA FRANCA	SSNC SP	31/07/83		SP
AER AEROCL DE FRANCA															
PTKRB	00008467	LIP	TU2	BE	V-35B	R.DR.HUGO MENDONCA	05/05/82		1543	04736468	ITAITUBA 68180 ITAITUBA	SNIH PA	13/08/83		PA
TRUTH TAXI AEREO LTDA								333							
PTKRC	00008412	LIP	TPR	N	T-6-D	RUA SUECIA	07/10/80		2721	383077237	JUNOIAI JARDIM EUROPA	SSJJ SP	22/06/83		SP
CARLOS ALBERTO EDO PALMA								345							
PTKRD	00008395	LIP	TPR	N	T60	R NOVA DPS PORTUGUESES	06/10/75		2721	273038108	SAO PAULO SAO PAULO	SBMT SP	22/07/76		SP
JOSE ANGELO SIMIONI								00840	01	13					
PTKRE	00008594	LIP	TPR	C	210 L	TRAV.15 DE AGOSTO	09/09/81		1724	04146569	ITAITUBA 68180 ITAITUBA	SNIH PA	03/09/83		PA
SAO DOMINGOS TAXI AEREO LTDA								125							
PTKRF	00008508	LIP	I2	PA	PA-28R-200	AV OLAVO FONTOURA	10/12/75		1180	60524592	SAO PAULO SAO PAULO	SBMT SP	01/03/83		SP
AER AEROCL DE SAO PAULO								00650							
PTKRG	00008509	LIP	I2	PA	PA-28R-200	AV OLAVO FONTOURA	10/12/75		1180	60524592	SAO PAULO SAO PAULO	SBMT SP	10/09/83		SP
AER AEROCL DE SAO PAULO								00650							
PTKRI	00008511	LIP	I2	PA	PA-28R-200	RV OLAVO FONTOURA	10/12/75		1180	60524592	SAO PAULO SAO PAULO		20/04/83		SP
AER AEROCL DE SAO PAULO								00650							
PTKRJ	00008514	LIP	I2	PA	PA-28R-200	AV OLAVO FONTOURA	12/12/75		1180	60524592	SAO PAULO SAO PAULO		03/11/83		SP
AER AEROCL DE SAO PAULO								00650							
PTKRK	00008512	LIP	I2	PA	PA-28R-200	AV OLAVO FONTOURA	11/12/75		1180	60524592	SAO PAULO SAO PAULO		12/11/83		SP
AER AEROCL DE SAO PAULO								00650							
PTKRL	00008383	LIP	I2	C	172L	ANT EST DO LEME KM	14/12/79		1043	44822773 00067	PIRACUNUNGA PIRASSUNUNGA	SSDX SP	12/06/83		SP
AER AEROCL DE PIRASSUNGA								00002							
PTKRM	00008504	LIP	TU2	C	U206F	TRAVESSA NOVA	05/08/82		1636	04146569	ITAITUBA 68180 ITAITUBA	SNIH PA	09/06/83		PA
SAO DOMINGOS TAXI AEREO LTDA															
PTKRN	00008532	LIP	TPR	PA	PA-28R-200	R G BAIRRO SHANGRILAR	19/08/76		1180	000797311	CUIABA CUIABA	SBCY MT	17/09/82		MT
MANOEL PINTO								00087							
PTKRO	00008406	L2P	SE	BN	BN-2A-21	R VICENTE DE SOUZA	09/09/75		2994	33613837	RIO DE JANEIRO RIO DE JANEIROA		12/12/82		RJ
ENCAL SA ENGENHEIROS CONSULT AER LEV								00019							
PTKRQ	00008750	LIP	TPR	C	172M	R.TEN.PIRES FERREIRA	31/05/76		1043	003259535 304	SALVADOR 40000 SALVADOR	SBSV BA	21/09/83		BA
PAULO AMARAL RIBEIRO								27							
PTKRR	00008634	LIP	TPR	C	182 P	R SANTO ANTONIO	24/02/76		1338	030094595	JEQUIE JEQUIE	SNJK BA	05/07/79		BA
JORGE PALES CARDOSO								00042							
PTKRS	00008692	LIP	TPR	C	U206F	AV AFONSO PENA	15/06/79		1633	003859051	CAMPO GRANDE 79100 CAMPO GRANDE	SBCG MS	10/08/83		MS
MAGNO MARTINS COELHO								2404							
PTKRT	00008633	LIP	SIC	C	182P	R ALVARENGA PEIXOTO	24/02/76		1338	17190596	B.HORIZONTE 30000 BELO HORIZONTE	SNZS MG	19/04/83		MG
SOC COML AGRICOLA SANTA LUZIA LTDA								00986							
PTKRU	00008535	LIP	TPR	BE	A36	R TABAJARA	07/03/78		1634	923409898	ARACATUBA 16100 ARACATUBA	SSAU SP	07/06/83		SP
MARIA GLORIA DE A BORGES RIBEIRO								00365		101					
PTKRV	00005122	L2P	TU2	PA	PA-23-250	PCA DA BANDEIRA	16/01/76		2179	05065313	ITAITUBA 68180 ITAITUBA	SNIH PA	12/02/77		PA
ARARA TAXI AEREO LTDA								S/N							
PTKRW	00008625	L2P	SIC	C	421B	CAIS DA ALFANDEGA	16/02/76		3098	10318806	RECIFE PE RECIFE		30/01/82		PE
ITAPESSOCA AGRO INDUSTRIAL SA								130							

DEPARTAMENTO DE AVIACAO CIVIL
SUBDEPARTAMENTO TECNICO

REGISTRO AERONAUTICO BRASILEIRO
PL-1/103

DEZEMBRO DE 198 PAG - 268

*MARCA	CERTIF	CLAS	CAT	FB	MODELO	SERIE	INSC.	PROPR.	PMD	CPF/CGC	AERODROMO	REGISTRD	VAL.	IAM	*UF*
*PROPRIETARIO	ENDERECO	COMPLEMENTO	CEP	CIDADE											
PTKRX	00008596	LIP	TPR	C	182P	000018264180	04/02/76			1338	007572416	UBERABA MG			10/05/83
	ROBERTO CORTES MAGALHAES GOMES					R SAO SEBASTIAO			40			UBERABA			MG
PTKRY	00008530	LIP	SIC	C	210 L	000210060950	29/12/75			1724	09092610	JOAO PESSOA	PB		07/04/83
	CIA SISAL DO BRASIL COSIBRA					AV CAMILO DE HOLANDA			19			JOAO PESSOA			PB
PTKRZ	00009132	LIP	TPR	C	177RG	000177RG0778	20/03/78			1269	004339349	LONDRINA	SBLO	PR	01/06/83
	ALBERTO PRANDINI					CAIXA POSTAL			75			DRECATU			PR
PTKSA	00008719	LIP	TPR	C	182P	000018264042	18/09/80			1338	004003435	MANUQUE	SNUU	MG	05/05/83
	GEDEON BOTELHO FERREIRA					R ITAMBACURI			535			MANUQUE			MG
PTKSB	00008742	LIP	SIC	C	210-L	21060998	19/05/81			1724	54388319	SAO PAULO	SBMT	SP	27/09/83
	SUCRAL AS PROJ P/AC E ALC S/C LTDA					PCA JOSE BONIFACIO			00799	03		PIRACICABA			SP
PTKSC	00008662	LIP	TPR	C	182 PO	000018264051	08/07/76			1338	99999999	S HELENA DE GOIAS GO			02/07/82
	PAULO LOPES					R DOZE			00562			SANTA HELENA			GO
PTKSD	00004645	L2P	SIC	BE	J-50	JH-172	03/11/75			3311	17262213	B. HORIZONTE	SBBH	MG	24/06/83
	CONSTRUTORA ANDRADE CUTIERRERZ S/A					R DOS PAMPAS			484			30000 BELO HORIZONTE			MG
PTKSE	00008688	LIP	TU3	C	210L	21060977	29/06/82			1723	014291085	SALVADOR	SBSV	BA	19/04/83
	ALEX MUNIS FERREIRA					R ALEXANDRE GUSMAO			104			40000 R. VERMELHO-SALV			BA
PTKSG	00009128	LIP	TPR	C	210-L	21060962	07/02/77			1724	046763198	SAO PAULO	SBMT	SP	08/07/83
	ADALBERTO ALBERTINO ALVES					R DOMINGOS RODRIGUES			417			05075 SAO PAULO			SP
PTKSH	00008711	LIP	SIC	C	182P	000018264236	30/04/76			1338	12191409	RECIFE PE			15/04/83
	REAL ALG DE AVIACAO LTA					R JOANA DARC			00098			MACEIO			AL
PTKSI	00008710	LIP	TPR	C	182P	000018264248	05/08/76			1338	014458047	VITORIA ES			15/07/83
	RENATO FIRME DE PAIVA E OUTRO					SA. AVENIDA COBILANDIA						VITORIA			ES
PTKSJ	00009223	L2P	SE	SE	BN2A21	000000000488	06/05/77			2994	33496563	R DE JANEIRO SBRJ			15/07/83
	PROSPEC S.A GEOL. PROSPEC. E AEROF.					R DAS PALMEIRAS			00052			R DE JANEIRO			RJ
PTKSK	00008642	LIP	TPR	C	182 P	000018264282	05/03/76			1338	024289628	SAO PAULO	SBMT	SP	09/03/83
	ANTONIO AUGUSTO C DE MEDEIROS BULLE					AL JOAQUIM E LIMA			1329			81 SAO PAULO			SP
PTKSL	00008861	LIP	TPR	C	210 L	21061001	25/04/78			1724	013174318	ARACATUBA	SSAU	SP	25/11/83
	CONCEICAO NUNES FERREIRA					RUA BANDEIRANTES			454			16100 ARACATUBA			SP
PTKSM	00008629	LIP	SIC	C	A185F	000185502832	16/11/78			1509	46555793	SAO PAULO	SBMT	SP	16/04/83
	ITACA MIN E REFLORESTAMENTO LTDA					AV. PAULISTA			2313	6		CERQUEIRA CESAR			SP
PTKSN	00008664	LIP	I2	PA	PA-28-140	000287525308	23/03/76			976	46723227	FRANCA	SSNC	SP	01/06/83
	AER AEROC DE FRANCA														SP
PTKSO	00008645	LIP	SIC	C	210L	21061031	18/03/82			1723	55064562	MARILIA	SSML	SP	16/06/83
	MAQUINAS AGRICOLAS JACTO S/A					R DR. LUIZ MIRANDA			5			17580 POMPEIA			SP
PTKSP	00008751	L2P	TU2	BN	BN2A-9	407	03/06/76			2860	04975421	BELEM	SBBE	PA	21/10/83
	VOTEC-AMAZONIA TAXI AEREO S/A					REROP JULIO CEZAR			S/N			66000 BELEM			PA
PTKSQ	00008672	LIP	TPR	BE	V-35-B	000000009747	01/04/76			1543	003593001	CAMPO GRANDE	SBCG	MS	29/04/83
	RACHID SALDANHA DERZI					R TREZE DE MAIO			00915	03		CAMPO GRANDE	SBCG	MS	29/04/83
PTKSR	00008889	LIP	SIC	C	210-L	000021061038	31/08/76			1724	27497684	COLATINA	SNLA	ES	20/04/83
	FRISA FRIGORIFICO RIO DOCE S/A					ESTR HONORIO FRAGA						COLATINA			ES
PTKSS	00008922	LIP	TPR	C	182-P	000018264467	03/09/76			1338	153830088	C. DE MARTE	SBMT	SP	14/05/83
	JOSE ASTOR BAGGIO					FAZ. DAS PALMEIRAS					00175 13600	ARARAS			SP

DEPARTAMENTO DE AVIACAO CIVIL
SUBDEPARTAMENTO TECNICO

REGISTRO AERONAUTICO BRASILEIRO
PL-1/103

DEZEMBRO DE 198 PAG - 269

* MARCA CERTIF CLAS CAT FB MODELO SERIE INSC. PROPR. PMD CPF/CGC AERODROMO REGISTRO VAL. IAN *
* PROPRIETARIO ENDEREÇO COMPLEMENTO CEP CIDADE UF *

PTKST	00008749	L1P	SIC C	210-1		000000554614	31/05/76		1724	79128880	MARINGA	SSMG	PR	26/08/83
	COMPANHIA MERCANTIL E IND. PARIZOTTO					R MIGUEL CARLOS		41	9	CJ091	SAO PAULO			SP
PTKSV	00008823	L1P	SIC C		210	000021060903	04/10/77		1319	19702448	CONQUISTA	SSKQ	MG	27/01/83
	USINA MENDONÇA AGRU IND. E COM. LTDA					FAZ. ILHA GRANDE		00014			CONQUISTA			MG
PTKSX	00008667	L1P	TPR N		T-6-G	000000043684	26/03/76		2700	038475948	JACAREPAGUA	SBJR	RJ	23/12/76
	SILVIO TEANI COMENHO					R PADRE ACHOTEGUI		00037	1502		RIO DE JANEIRO			RJ
PTKTC	00008879	L1P	TPR C		182-P	18263873	11/08/76		1338	014729177	VITORIA	SBVT	ES	30/09/83
	EDMILSON FIRME SINAO					R. HENRIQUE NOVAES		88	809	29000	VITORIA			ES
PTKTD	00009453	L1P	TPR BE		B-35	000000006232	11/04/80		1202	072939508	PR VENCESLAU	SSWN	SP	27/04/83
	ARTEMIO PEREIRA DE GODOY					CHACARA VILA CARMEM		00875			PRES VENCESLAU			SP
PTKTE	00008911	L1P	SE AA		G-164	000000000658	29/07/77		1705	01817782	S.H. DE GUIAS	SNSG	GO	04/08/83
	AERD AGRICOLA SANTA HELENA LTDA					R DOZE		SN		76240	S HELENA GOIAS			
PTKTG	00001087	L1P	SIC N		T-6-G	5686	17/03/76		2700	57615924	SAO PAULO	SBMT	SP	21/10/77
	SERRANA S/A DE AVIACAO AGRICOLA					AV. DOS ESTADOS		04530			SANTO ANDRE			SP
PTKTH	11011076	L1P	SIC N		T-6-D	009360	16/03/76		2721	57615924	SAO PAULO	SBMT	SP	04/05/77
	SERRANA S/A DE AVIACAO AGRICOLA					AV. DOS ESTADOS		04530			SANTO ANDRE			SP
PTKTI	00009039	L1P	SIC C		U206F	000020602771	09/08/82		1633	43745553	ARACATUBA	SBAU	SP	04/03/83
	CAL CONSTRUTORA ARACATUBA LTDA					R. OSWALDO CRUZ		01	01		16100	ARACATUBA		SP
PTKTL	00008652	L2P	TPR PA		PA 23 250	000000274702	18/03/76		2179	01052752	MANAUS		AM	17/03/81
	SOCIEDADE ASAS DE SOCORRO					R URACARA		00232			MANAUS			AM
PTKTM	00008895	L1P	TU3 C		210L	000021061251	25/10/77		1724	315694478	MARABA	SBMA	PA	14/05/83
	IVAL ALVES TAXI AEREO INDIVIDUAL					R. PEDRO LUDOVICO		26			ARAGARCAS			GO
PTKTN	00008777	L1P	TPR MN		MS-894E	12186	09/12/82		1100	177373461	CAMPO GRANDE	SBCG	MS	26/04/83
	WU CHING YI					AV. NORDESTE		2080		79100	CAMPO GRANDE			MS
PTKTO	00009221	L2J	SIC DA		FALCON10	000000000063	11/02/80		8490	43080225	SAO PAULO	SBSP		18/03/83
	PARTICIPANTES M VERMELHO LTDA					R FUNCHAL		160			SAO PAULO			SP
PTKTP	00008978	L2P	TU2 BN		BN2A27	491	11/10/76		2868	04975421	BELEM	SBBE	PA	02/06/83
	VOTEC-AMAZONIA TAXI AEREO S/A					AEROP. JULIO CEZAR		S/N		66000	BELEM			PA
PTKTQ	00009096	L2P	TU2 BN		BN 2A 27	493	05/01/77		2868	04975421	BELEM	SBBE	PA	17/03/83
	VOTEC-AMAZONIA TAXI AEREO S/A					AEROP. JULIO CEZAR		S/N		66000	BELEM			PA
PTKTR	00009001	L2P	TU2 BN		BN 2A 27	000000000495	22/10/76		2868	04975421	BELEM	SBBE	PA	18/06/83
	VOTEC-AMAZONIA TAXI AEREO S/A					AEROP. JULIO CEZAR		S/N		66000	BELEM			PA
PTKTS	00009000	L2P	TU2 BN		BN 2A 27	000000000499	25/10/76		2868	04975421	BELEM	SBBE	PA	08/10/83
	VOTEC-AMAZONIA TAXI AEREO S/A					PASS. NA. DAS GRACAS		100		66000	BELEM			PA
PTKTT	00003845	L1P	TPR C		182	34791	22/09/78		1202	162733031	GOIANIA	SBG0	GO	06/04/80
	GERSON PINHEIRO DE LEMUS					RUA 233		24	4		GOIANIA			GO
PTKTU	00009009	L2J	SIC LR		36	000000000018	27/10/76		7711	60867445	SAO PAULO		SP	23/08/83
	HIDROSERVICE-ENG DE PROJETOS LTDA					RUA AFONSO GELSO		235			SAO PAULO			SP
PTKTV	00002972	L2P	SIC DC		DC3C47	000000018654	28/06/76		11884	004310363	MANAUS		AM	05/05/83
	RICO TAXI AEREO LTDA					AV. DUQUE DE CAXIAS		01195			MANAUS			AM
PTKTX	00007562	L2P	TU2 DC		DC-3-C47	0000011863	27/05/82		11884	04614277	MANAUS	SBEG	AM	13/02/83
	RICO TAXI AEREO LTDA					AEROP EDUARDO GOMES			14		MANAUS			AM

DEPARTAMENTO DE AVIACAO CIVIL
SUBDEPARTAMENTO TECNICO

REGISTRO AERONAUTICO BRASILEIRO
PL-1/103

DEZEMBRO DE 198 PAG - 270

*MARCA	CERTIF	CLAS	CAT	FB	MODELO	SERIE	INSC.	PROPR.	PMD	CPF/CGC	AERODROMO	REGISTRO	VAL.	IAM	*UF*
*PROPRIETARIO						ENDERECO		COMPLEMENTO			CEP	CIDADE			UF
PTKTY	00001142	L2P	SIC	DC	DC 3 C47	000000113683	05/10/77		11884	00446138	R DE JANEIRO	SBRJ RJ	10/11/74		DF
	FUNDACAO PROJETO					AV W3 NORTE		502	50E06		BRASILIA				
PTKUB	00001413	L2P	SIC	DC	DC3C47	000000034285	11/12/79		11884	63080956	SAO PAULO SBSP	SP	26/03/77		SP
	FUNDACAO MUSEU DA TEC DE SAO PAULO					AV PAULISTA		1009	II 1101		SAO PAULO				
PTKUD	00003282	L2P	SIC	DC	DC-3-C47	19778	24/11/82		11884	04310363	MANAUS	SBEG AM	28/11/74		AM
	RICO TRANSPORTES DE SERVICOS LTDA					AEROPORTO EDUARDO GOMES		14		69000	MANAUS				
PTKUE	00009376	L1P	SE	C	TU206F	U20603460	13/09/77		1733	16536534	B.HORIZONTE	SBBH MG	05/08/83		MG
	EMBRAFOTO EMP BRAS DE AREOFOTOG LTDA					RUA JANUARIA		552			30000	BELO HORIZONTE			
PTKUF	00009033	L1P	TPR	C	182-P	000018264882	17/11/76		1338	003356816	SAO PAULO	SBMT SP	23/04/83		MG
	VERNER GRINBERG					VL MONTE VERDE					37650	CAMANDUCAIA			
PTKUG	00003362	L1P	TU2	DH	DH-104-6A	00000004334	28/07/74		3992	15184020	SALVADOR SBSV BA		21/01/81		BA
	BATA BAHIA TAXI AEREO LTDA					R RUY BARBOSA		19	401	40000	SALVADOR				
PTKUH	00009788	L1P	TPR	PA	PA-32-300	000032-40479	22/01/79		1543	462422877	R-DE JANEIRO	SBRJ RJ	27/08/83		RJ
	ARTUR BRUNO VICENTE					AV N S COPACABANA		959	804		RIO DE JANEIRO				
PTKUI	00005322	L2P	SIC	PA	PA-23-250	273453	20/10/76		2179	17263872	B-HORIZONTE	SNZS MG	30/10/83		MG
	CIA. INDUST. E AGRIC.					AV AFONSO PENA		571	4A		BELO HORIZONTE				
PTKUJ	00004220	L2P	TU2	AC	500-B	500-B-930	24/03/77		3061	17162579	B.HORIZONTE	SBBH MG	02/09/83		MG
	LIDER TAXI AEREO S/A					AV SANTA ROSA		123			30000	BELO HORIZONTE			
PTKUK	00004295	L2P	TU2	AC	500-B	500-B-923	21/03/77		3061	17162579	B.HORIZONTE	SBBH MG	10/02/83		MG
	LIDER TAXI AEREO S/A					AV SANTA ROSA		123			30000	BELO HORIZONTE			
PTKUL	00009580	L1P	SIC	C	U 206F	AR-P PTLDD91	18/02/81		1633	27701564	SAO LUIS SBLS MA		24/02/83		RJ
	CONCRETO REDIMIX DO BRASIL S/A					AV BEIRA MAR		262	GR802		20021				
PTKUM	00009590	L1P	I2	C	170-A	000000018956	08/05/78		998	08682908	JUAO PESSOA	SNJP PB	17/01/79		
	AER SEROCL-DA PARAIBA					PR BESSA		S/N			58000	JUAO PESSOA			
PTKUP	00005710	L1P	TPR	C	182 L	000018259256	02/05/77		1270	002279869	SAO PAULO SBMT SP		11/11/83		SP
	CLAUDIO JOSE ANTONIO DI LASCIO E OU					AL ITU		499			SAO PAULO				
PTKUQ	00002196	L1P	TPR	BE	35	D-597	19/03/79		1156	015539686	B-HORIZONTE	SBBH MG	10/05/83		MG
	FERNANDO PODESTA VIEIRA E OUTROS					R J AFONSO RABELO		44			30000	BELO HORIZONTE			
PTKUR	00009463	L2P	TU2	DC	DC3-SIC3G	42-24070	27/05/82		11837	04614277	MANAUS	SBEG AM	28/09/82		AM
	RICO TAXI AEREO LTDA					AEROPORTO EDUARDO GOMES		14		69000	MANAUS				
PTKUS	00009226	L2P	SE	BE	C18S	000004237220	10/05/77		3560	33496563	R DE JANEIRO	SBRJ RJ	29/10/83		RJ
	AER PROSPECC S E GEOL PROSP AER					R DAS PALMEIRAS		00052			R DE JANEIRO				
PTKUT	00009247	L2P	SE	BE	C18S	000004237592	25/05/77		3560	33496563	R DE JANEIRO	SBRJ RJ	08/12/82		RJ
	PROSPEC S A GEOLOGIA P AEROF					R DAS PALMEIRAS		00052			R DE JANEIRO				
PTKUJ	00009274	L2P	TU2	BE	E185	00000008A356	27/07/82		4218	04614277	MANAUS	SBEG AM	07/07/78		AM
	RICO TAXI AEREO LTDA					AEROP. EDUARDO GOMES		14		69000	MANAUS				
PTKUV	00009127	L2P	TU2	BE	D-18-S	A-335	29/06/82		3855	04614277	MANAUS	SBEG AM	02/02/82		AM
	RICO TAXI AEREO LTDA					AEROPORTO EDUARDO GOMES		8		69000	MANAUS				
PTKLU	00009507	L2P	SIC	DC	DC3-SIC3G	0000045-1035	10/01/78		11837	04310363	MANAUS	SBEG AM	02/02/82		AM
	RICO RONDONIA I.E-IND.COM.P.REG LTDA					AV. DUQUE DE CAXIAS		01195			MANAUS				
PTKUX	00009922	L1P	TPR	N	T-6-D	44-81035	26/07/79		2409	026187617	R. DE JANEIRO	SBJR RJ	03/10/83		RJ
	LUIZ RAPHAEL VIEIRA SOUTO COSTA					AV. GAL. SAN MARTIN		1241		22441	RIO DE JANEIRO				

DEPARTAMENTO DE AVIACAO CIVIL
SUBDEPARTAMENTO TECNICO

REGISTRO AERONAUTICO BRASILEIRO
PL-1/103

DEZEMBRO DE 198 PAG - 271

*MARCA	CERTIF	CLAS	CAT	FB	MODELO	SERIE	INSC.	PROPR.	PMD	CPF/CGC	AERODROMO	REGISTRO	VAL.	IAM	UF	
*PROPRIETARIO						ENDEREÇO	COMPLEMENTO		CEP	CIDADE						
PTKUY	00009158	L2P	SIC	DC	DC3S1C3G	4219008	03/03/77	01105	11837	04310363	MANAUS	MANAUS	SBEG	AM	25/02/78	AM
RICO RONDONIA IMP-EXP.IND.E COM.																
PTKVA	00009296	L2P	TPR	DC	DC3 SIC3G	00000046756	11/04/80	00081	11837	070216158	68	CUIABA	SBCY	MT	13/03/82	MT
BENEDITO VIEIRA DA SILVA																
PTKVB	00009326	L2P	R	DC	DC3 SIC3G	20136	26/07/77	00885	11837	17310434	B.HORIZONTE	SBBH	MG	29/08/80	MG	
CLUBE NAUTICO AGUA LIMPA																
PTKVC	00009696	L2P	R	DC	DC-3	42-980	12/10/78	00885	11884	17310434	B.HORIZONTE	SBBH	MG	18/07/81	MG	
CLUBE NAUTICO AGUA LIMPA																
PTKVD	11028976	L1P	TPR	N	T-6-D	889589	21/12/76	15	2721	010103608	SAD PAULO	SBSP	SP	21/10/83	SP	
FAUZI FUAD BUNDUCKI																
PTKVE	00010312	L1P	TPR	N	T-6-D	000000112187	10/06/80	S/N	2721	027810088	PENAPOLIS	SSPO	SP	20/12/77	SP	
ARMANDO VIANA EGREJA																
PTKVF	00009603	L1P	TPR	N	T-6-D	0000049-3202	24/07/79	41	2721	045726027	101	NOVA IGUACU	SSNI	RJ	23/01/83	RJ
LUIZ RINALDO DA MOTTA RIZENTAL																
PTKVG	00009151	L1P	TPR	N	766	787005	13/07/77	01164	2700	045154716	B.HORIZONTE	SNZS	MG	08/01/83	MG	
JOSE AURELIO LIMA REDIG E OUTROS																
PTKVJ	13009319	L2P	SIC	DC	DC3 SIC3G	27069	08/04/81	39	11837	42147389	1305	RIO BRANCO	SBRB	AC	13/04/83	RJ
AUTONAVE INDUSTRIA AERONAUTICA LTDA																
PTKVK	00009273	L2P	TU2	DC	C-47	34296	28/07/82	14	11430	04614277	69000	MANAUS	SBEG	AM	19/10/83	AM
RICO TAXI AEREO LTDA																
PTKVM	00009167	L2P	TU2	DC	DC3S1C3G	000004348423	20/08/80	01015	11837	03538808	CUIABA	VARZEA	SBCY	MT	31/12/82	MT
SCALA AEREO TAXI LTDA																
PTKVN	00009275	L2P	TU2	DC	DC3-SIC3G	42-100530	29/03/82	14	10206	04614277	69000	MANAUS	SBEG	AM	23/11/83	AM
RICO TAXI AEREO LTDA																
PTKVO	00009342	L1P	SE	RO	S2R	0000000160BR	10/08/77	12	2724	58241951	SANTOS	SSPX	SP	10/09/83		
AEREO AGRICOLA CAICARA LTDA																
PTKVP	00009434	L2P	R	DC	DC3-SIC3G	426458	11/11/77	00885	11837	17310434	B.HORIZONTE	SBBH	MG	10/10/80	MG	
CLUBE NAUTICO AGUA LIMPA																
PTKVQ	00009281	L2P	I2	BE	E185	00000084204	28/12/78	00168	4218	012758522	GOIANIA	GOIANA	SBGO	GO	10/03/81	GO
ESCOLA DE AVIACAO ELITE LTDA																
PTKVR	00009700	L2P	TU2	DC	DC3S1C3G	000004224123	15/06/82		11837	04614277	69000	MANAUS	SBEG	AM	15/06/83	AM
RICO TAXI AEREO LTDA																
PTKVS	11002378	L2P	SIC	DC	DC3S1C3G	43-15962	04/04/78	01195	11450	04310363	69000	MANAUS	SBEG	AM	05/04/79	AM
RICO ROND.IMP.EXP.IND.COM.REG.LTDA																
PTKVT	00009689	L2P	SIC	DC	DC3-SIC3G	000000012140	10/10/78	6817	11837	47090980	SAD PAULO	SBSP	SP	26/05/80	SP	
M.S.CONSUL.TEC.OPERACIONAL AVIACAO																
PTKVV	00009428	L1P	TPR	C	U206F	U206-03019	01/11/77	S,N	1633	01052752	00184	BDA VISTA	SBBV	RR	10/05/83	GO
SOCIEDADE ASAS DE SOCORRO																
PTKVX	00009528	L2P	TU2	DC	DC3 SIC3G	4315744	12/07/82		11837	04310363	14	MANAUS	SBEG	AM	15/03/83	MA
RICO TAXI AEREO LTDA																
PTKVZ	00010931	L2P	TPR	8E	H-18	BA-679	01/07/82	14	4490	04614277	MANAUS	MANAUS	SBEG	AM	20/05/83	AM
RICO TAXI AEREO LTDA																

DEPARTAMENTO DE AVIACAO CIVIL					REGISTRO AERONAUTICO BRASILEIRO					DEZEMBRO DE 198 PAG - 272				
SUBDEPARTAMENTO TECNICO					PL-1/103									
MARCA	CERTIF	CLAS	CAT	FB	MODELO	SERIE	INSC.	PROPR.	PMD	CPF/CGC	AERODROMO	REGISTRO	VAL.	IAE
* PROPRIETARIO						ENDERECO		COMPLEMENTO		CEP	CIDADE	UF	UF	UF
PTKXA	00009497	L2P	TPR	BE	H-18-S	PCA-LIRAUCIO GOMES	BA-680	29/10/79	00019	4490	027322543	AMERICANA	SSNX SP	12/11/80
	NILTON PINTO DUARTE										AMERICANA	AMERICANA		SP
PTKXB	00009425	L2P	TPR	BE	H-18-S	R.RIBEIRAO PIRES	BA-681	21/01/82	57	4490	373091108	SAD PAULO	SBSP SP	05/09/80
	ALFREDO SABATINI JUNIOR										09700	S. BERNAR-CAMPO		SP
PTKXC	00009417	L2P	TPR	BE	H-18S	R.TEN.MOURA	BA-682	23/04/82	70	4490	539830848	SAD PAULO	SBMT SP	17/10/82
	JOAQUIM OLAVIO DA COSTA											SAD PAULO		SP
PTKXE	00009426	L2P	TU2	BE	H-18S	R.DA PDEIRA	BA-687	11/09/78	66	4490	15130057	SALVADOR	SBSV BA	17/12/80
	ATLANTA TAXI AEREO S/A										40000	SALVADOR		BA
PTKXF	00004646	L1P	TPR	BE	B-33	R. FRANCISCO OTAVIANO	CO-584	07/07/82	00155	1493	316266617	R. DE JANEIRO	SBRJ RJ	29/09/82
	LUIZ CARLOS BARBOSO COSTA									01	101	COPACABANA		RJ
PTKXG	00009555	L2P	TUI	BE H-18		000000BA-676	15/08/79	S/N	4490	05055660	CUIABA	SBCY MT	17/06/82	PA
	RTT TABA-TRANS.AER.REG.BAC.AMAZONICA S/A						AV.BOUL.OR.FREIRAS				66000	BELEM		
PTKXH	00009500	L2P	TU2	BE H-18		000000BA-673	04/01/78	S/N	4490	15130057	SALVADOR	SBSV BA	08/03/83	BA
	ATLANTA TAXI AEREO S/A						AER INTER DOIS DE JULHO				40000	SALVADOR		
PTKXI	00010311	L2P	TPR	BE	H-18	R.SUECIA	BA-703	20/11/81	345	4490	383077237	SAD PAULO	SBMT SP	08/08/82
	CARLOS ALBERTO EDO PALMA										01446	SAD PAULO		SP
PTKXJ	00009596	L2P	TPR	BE	H-18S	AV.POMPEIA	BA-685	17/05/78	01210	4490	518650928	VERA CRUZ	SSVY SP	03/06/83
	JOSE GILBERTO DE FARIAS										05022	SAD PAULO		SP
PTKXL	00009525	L2P	TPR	BE	H-18	AV.FERNANDO FERRARI	BA-683	14/02/79	3497	4490	086628357	VITORIA	SBVT ES	25/11/82
	ALBERTO REIS E OUTRO										29000	VITDRIA		ES
PTKXM	00009646	L2P	TPR	BE	H-18	000000BA-684	11/08/78	01114	4490	419440088	SAD PAULO	SBMT SP	10/03/83	SP
	MOACYR BUENO DE MORAES						R.CONC.FURTADO			142		SAD PAULO		
PTKXN	00009604	L2P	TPR	BE E-18-S		000000BA-203	14/06/78	00760	4218	038924418	SAD PAULO	SBSPN SP	02/06/81	SP
	MIGUEL N FRANCISCO P E C E OUTROS						AV.ADOLFO PINHEIRO					SAD PAULO		
PTKXP	00009624	L2P	TPR	BE	E18S	R.FLORIANO PEIXOTO	13/07/78	00483	4218	273038108	L.PAULISTA	SSLB SP	28/06/78	SP
	JOSE ANGELO SIMIONI										L.PAULISTA			
PTKXR	00009681	L2P	TU2	DC	DC3-SIC3G	000042100592	26/05/82	11837	11837	04614277	MANAUS	SBEG AM	17/12/83	AM
	RICO TAXI AEREO LTDA						AER EDUARDO GOMES			14	69000	MANAUS		
PTKXS	00009369	L1P	TPR	SQ	MS 894 E	000000012187	16/12/80	35	1100	003222538	SAD PAULO	SBMT SP	12/11/83	SP
	CARLOS ALBERTO BARBOSA MORAIS GUERRA						R S GIUSTO					SAD PAULO		
PTKXT	00004110	L1P	TU3	C	180E	50653	29/05/78	1202	1202	29890696	CAMPOS	SBCP RJ	29/08/83	RJ
	LEVY DE ALMEIDA MATOS						AEROP.DE BONSUCESSO					CAMPOS	- R.J.	
PTKXU	00006222	L2P	SIC	AC	500-S	3105	18/02/82	2504	3061	34019992	PORTO VELHO	SBPV RO	16/12/82	RO
	MINERACAO TABOCA S/A						AV.CARLOS GOMES				78900	PORTO VELHO		
PTKXV	00006218	L2P	TPR	AC	500-S	3104	23/09/80	2504	3061	34019992	SAD PAULO	PORTO VELHO	02/04/83	RO
	MINERACAO TABOCA S/A						AV.CARLOS GOMES							
PTKXW	00003795	L1P	TPR	C	180-A	32743	26/02/80	02131	1202	133494491	BRASILIA	SBBR DF	21/08/82	GO
	FELIPE SIMAO PEREIRA						AV CONTORNO					ANAPOLIS		
PTKXX	00005582	L2P	SIC	C	421	4210131	01/12/80	00143	3084	05880646	GRAJ-MIRIM	SBGM RO	09/10/82	RO
	SAUL BENNESBY & CIA						AV LEOPOLDO MATOS					GUAJARA-MIRIM		
PTKXY	00003500	L1P	SE	C	180	30387	19/10/78	3741	1156	76665538	CURITIBA	SBBI PR	05/03/83	PR
	AEROSUL S/A FOTOGRAF. SUL DO BRASIL						AV REPUBLICA ARGENTINA					CURITIBA		

DEPARTAMENTO DE AVIACAO CIVIL

REGISTRO AERONAUTICO BRASILEIRO

SUBDEPARTAMENTO TECNICO

PL-1/103

MARCA	CERTIF	CLAS	CAT	FB	MODELO	SERIE	INSC. PROP.	PMD	CPF/CGC	AERODROMO	REGISTRO	VAL.	IAH	UF		
* PROPRIETARIO					ENDERECO	COMPLEMENTO		CEP	CIDADE							
PTKXZ	00009668	L2J	TU2	C	500	00000500043	14/09/78	5000	46346581	SAO PAULO SBSP SP	14/05/83			SP		
JARAGUA AEROTAXI					LTDA	AV WASHINGTON LUIZ	06817	04	45	SAO PAULO						
PTKYA	00009513	L2P	TU2	BN	BN-2A-6	301	16/01/78	2861	04975421	BELEM SBBE PA	22/10/83			PA		
VOTEC-AMAZONIA TAXI AEREO S/A						PASS.NA.DAS GRACAS	100		66000	BELEM						
PTKYB	00009457	L1P	TPR	C	150-J	150-69366	18/03/81	725	169385268	FERNANDOPOLIS SSFD SP	09/02/83			SP		
PAULO FANTINI						R.RIO DE JANEIRO	1152		00338	FERNANDOPOLIS						
PTKYC	00003905	L2P	TPR	C	310-B	35851	15/09/81	2131	330683218	SAO PAULO SBMT SP	26/06/82			SP		
JOEL ALVES						RUA BORBA GATO	588		04747	SANTO ANARO						
PTKYD	00009495	L1P	TPR	C	U206F	U206-03586	02/01/81	1633	14659528	REMONSO SBRE BA	20/05/83			BA		
SOC DE OBRAS SOCIAIS E EDUCATIVAS						TRAV.VIANA	00008			JUAZEIRO						
PTKYE	00009501	L2P	TU2	PA	PA-23-250	27-3547	28/12/81	2179	032348008	MANAUS SBMN AM	10/12/82			SP		
TAQUE-TAXI AEREO QUEIROZ LTDA						R BELA CINTRA	1867	13	131	J AMERICA						
PTKYF	00009719	L2T	SIC	AA	G-159	00000000075	09/11/78	16330	33160839	SAO PAULO SBSP SP	26/09/83			SP		
FORD BRASIL S/A						AV DR RUDGE RAHOS	1501	7		S B DO CAMPO						
PTKYG	00009565	L2P	SIC	BE	65-B-80	0000LD-379	30/03/78	3992	61575437	SAO PAULO SBSP SP	15/10/82			SP		
JUBRAN ENGENHARIA S/A						R.BARAO DE CAPANEMA	343		01411	SAO PAULO						
PTKYH	00009557	L2P	SIC	BE	65-B-80	00000060-378	17/03/78	3992	61087912	SAO PAULO SBSP SP	12/07/83			SP		
COMPANHIA PAULISTA DE FERTILIZANTES						R PEDRO AMERICO	68	1	01045	VILA BUARQUE						
PTKYJ	00007391	L1P	SE	E	EMB 200	200018	20/03/79	1550	03963550	CAMPO GRANDE SBCV MS	09/10/83			MS		
DEMAR AERO AGRICOLA LTDA						RUA 14 DE JUNHO	813		79100	CAMPO GRANDE						
PTKYK	00006221	L2P	TPR	C	310-Q	31000127	14/09/82	2409	005737792	RIO BRANCO SBRB AC	30/12/82			AM		
ANTONIO MILTON MIRANDA						BOCA DO ACRE				AMAZONAS						
PTKYL	00009705	L1P	I2	IP	0	000000000003	24/10/78	440	56391709	RIO CLARO SSRC SP	14/11/79			SP		
AEROC DE RIO CLARO						R CINCO	01152		147	RIO CLARO						
PTKYM	00010677	H1T	TPR	CA	CAP 4	000000000339	26/05/81	535	003139556	GOV.VALADARES SBGV MG	14/04/83			MG		
AKIH SILVA JUNIOR						RUA MATO GROSSO	1245		301	30000	BELO HORIZONTE					
PTKYN	00009602	L1P	TPR	C	120	14-335	24/07/79	658	073417098	BANDEIRANTES SSWT PR	16/06/81			PR		
LEONOR PEDROTTI						R.EURIPIDES RODRIGUES	00264		702	86360	BANDEIRANTES					
PTKYO	00009952	L1P	I2	CA	CAP-4	000000000451	28/09/81	535	13085246	ARACAJU SNAU SE	14/11/81			SE		
AER AEROCUBO DE SERGIPE						AV. SAO PAULO	2126		49000	ARACAJU						
PTKYP	00010514	L1P	I2	CA	CAP-4	000000000485	26/11/80	535	56391709	RIO CLARO SSRC SP	15/10/82			SP		
AEROC DE RIO CLARO						AV. PRES KENNEDY				RIO CLARO						
PTKYQ	00009822	L2P	TU2	NR	500-U	1730-33	08/02/79	3061	17162579	B.HORIZONTE SBBH MG	17/12/82			MG		
LIDER TAXI AEREO S/A						AV SANTA ROSA	123		30000	BELO HORIZONTE						
PTKYR	00009881	L2J	TU2	LR	25-D	000000000266	14/10/82	7095	44417491	SAO PAULO SBSP SP	31/03/83			SP		
FENIX TAXI AEREO LTDA						R.DA AVIACAO	378			16100	ARACATUBA					
PTKYU	11003778	L1P	TPR	C	180	30796	27/06/78	1156	328498348	AMERICANA SSNX SP	29/06/79			SP		
ULISSES BERGGREN						R. GASTAO VIDICAL	00059		13470	AMERICANA						
PTKYV	00009679	L1P	TPR	PA	PA-20-135	000000201086	26/09/81	885	29371598	RIO CLARO SSRC SP	16/06/83			SP		
JOSE HONORATO G DA C B DE MEDEIROS						FAZ PARAGUACU				IRACENOPOLIS						
PTKYW	00009896	L2P	TU1	DC	DC-3	0000045-1001	13/06/79	11884	33034794	R.DE JANEIRO SBRJ RJ	09/07/83			RJ		
BOTEC SERV.AEREOS REGIONAIS S/A						AV FRANKLIN ROOSEVELT	115		1202	RIO DE JANEIRO						

DEPARTAMENTO DE AVIACAO CIVIL
SUBDEPARTAMENTO TECNICO

REGISTRO AERONAUTICO BRASILEIRO
PL-1/103

DEZEMBRO DE 198 PAG - 274

MARCA	CERTIF	CLAS	CAT	FB	MODELO	SERIE	INSC.	PROPR.	PMO	CPF/CGC	AERODROMO	REGISTRO	VAL.	IAM		
PROPRIETARIO						ENDERECO		COMPLEMENTO			CEP	CIDADE		UF		
PTKYX	00009937	L2P	TUI	DC	DC-3	000043-30670	06/08/79		11884	33034794	R DE JANEIRO	SBRJ RJ	13/07/82	RJ		
VOTEC SERVICOS AEREOS		REGIONAIS S/A			AV FRANKLIN ROOSEVELT	115	1202				RIO DE JANEIRO					
PTKYV	00005740	L2T	SIC	AC	689-W	1833-38	20/09/80		4290	61099826	SAD PAULO SBMT SP	04/07/81	SP			
CONSTRUTORA FERREIRA GUEDES S/A		R LIBERO BADARD			293	31	CJ31A			61099826	01009	SAD PAULO				
PTKYZ	00010315	L2P	SIC	DC	DC-3	000042-92077	29/09/80		11884	04310363	MANAUS	SBEG AM	28/01/83	AM		
RICO RONDONIA IMP EXP		PRD REGIONAIS			AER EDUARDO GOMES	00007					MANAUS					
PTKZA	00009914	L1P	TPR	CA	CAP-4	00000000344	05/11/82		119	269980768	CAMPINAS	SSAM SP	17/06/83	SP		
ALTING JOSE PAVAN		R.GONCALVES DIAS			119					269980768	13270	VALINHOS				
PTKZC	00010337	L1P	TPR	ML	M 4	1094C	21/12/82		760	038924418	SAD PAULO	SBMT SP	21/07/83	SP		
MIGUEL FRANCISCO PACHECO E CHAVES		AV. ADOLFO PINHEIRO			760					038924418	04734	SANTO AMARO				
PTKZD	00009892	L2P	TU2	RO	500-S	3140	06/06/79		123	3061	17162579	B.HORIZONTE	SBBH MG	20/09/83	MG	
LIDER TAXI AEREO S/A		AV SANTA ROSA			123					3061	30000	BELO HORIZONTE				
PTKZE	00010168	L2P	TU2	DC	DC-3	0000045-1000	23/01/80		115	11884	33034794	R DE JANEIRO	SBRJ RJ	13/11/83	RJ	
VOTEC SERVICOS AEREOS REGIONAIS S/A		AV FRANKLIN ROOSEVELT			115	1202						RIO DE JANEIRO				
PTKZF	00010295	L2P	TUI	DC	DC3	000000020244	20/05/80		115	11884	33034794	R DE JANEIRO	SBRJ RJ	04/08/83	RJ	
VOTEC SERVS AEREOS REGIONAIS SA		AV FRANKLIN ROOSEVELT			115	1202						RIO DE JANEIRO				
PTKZG	00010003	L2P	TUI	DC	DC 3	000004349660	04/10/79		115	11884	33034794	R DE JANEIRO	SBRJ RJ	09/06/83	RJ	
VOTEC SERVS AEREOS REGIONAIS S A		AV FRANKLIN ROOSEVELT			115	1202						RIO DE JANEIRO				
PTKZH	11001580	L2P	SIC	DC	DC 3	42-24310	29/01/80		10206	14	04310363	MANAUS	SBEG AM	30/01/81	AM	
RICO ROND.IMP.EXP.IND.PROD.REG.LTDA		AEROP. EDUARDO GOMES			14					04310363	69000	MANAUS				
PTKZI	00004189	L1P	TPR	C	180-C	50876	15/08/79		00498	1202	005872148	SAD PAULO SBSP	SP	15/07/83	SP	
LUIZ ANTONIO TONINI		R.DR.GUILHERME CRISTOFE			00498					1202	005872148	SAD PAULO				
PTKZJ	11007179	L2P	SIC	DC	DC-3	00042-108969	20/12/79		1188		04310363	MANAUS	SBEG AM	21/12/80	AM	
RICO RONDONIA IMP.EXP.IND.COM.PROD.		AEROPORTO EDUARDO GOMES			14						04310363	MANAUS				
PTKZK	00010010	L2P	TPR	PA	PA 23 250	000000272360	31/07/80		00062	2179	000709044	RECIFE SBRF PE	07/05/83	PE		
WESTON CARREIROS DUARTE		R DA ANGSTURA			00062					2179	000709044	RECIFE				
PTKZM	11001480	L2P	SIC	DC	DC-3	4621	29/01/80		10206	14	04310363	MANAUS	SBEG AM	30/12/81	AM	
RICO RONDONIA IMP.EXP.IND.COM. LTDA		AEROP EDUARDO GOMES			14					04310363	69000	MANAUS				
PTKZN	00010252	L1P	TPR	C	185	000000000433	10/04/80		00044	1451	203749177	FORTALEZA	SNAAC CE	07/12/83	AM	
JOESIA MOREIRA JULIAO		R VOL DA PATRIA			00044					1451	203749177	MANAUS				
PTKZO	00004725	L2P	TPR	BE	65-80	LD-105	04/02/80		3493	04	018145758	SOROCABA	SSSO SP	16/12/82	SP	
WILLIBALDO WEBER		LARGO DE SAO BENTO			53	04				3493	018145758	SOROCABA				
PTKZP	00009935	L2P	TPR	PA	PA-23-160	0000023-1853	01/09/82		389	1725	157528441	RONDONOPOLIS SNQN MT	23/11/82	MS		
FERNANDO JOSE ALVES TEIXEIRA E OUTRO		AV.AMAZONAS			389					1725	157528441	78500	RONDONOPOLIS			
PTKZQ	00005314	L2P	TPR	BE	95-C-55	0000TE-255	27/03/80		00031	2404	63227299	VERA CRUZ	SSVY SP	23/08/83	RJ	
FAUSTO JORGE		R.DOMINGOS FERREIRA			00031					2404	63227299	R.DE JANEIRO				
PTKZR	00010205	L2J	SIC	LR	35A	252	21/12/81		3080	7711	75170076	CURITIBA	SBCT PR	13/10/83	PR	
BAMERINDUS S/A-FINANC.CREDITO,INVEST		AV.PRES.KENNEDY			3080					7711	75170076	80000	CURITIBA			
PTKZS	00007527	L2P	TU2	PA	PA-31350	317405126	30/06/82		241	B	3171	06279442	SAD LUIZ	SBLS MA	04/03/83	MA
COBRAS TAXI AEREO LTDA		R.DO EGITO			241	B				3171	06279442	65000	SAD LUIZ			
PTKZT	00004478	L2P	TPR	PA	PA-23-250	27-2111	15/05/80		00625	2179	022416091	SAD PAULO		02/10/82	SP	
DAVID DENNIS PINTER TRAVEN		R MONTE ALEGRE			00625					2179	022416091	SAD PAULO				

DEPARTAMENTO DE AVIACAO CIVIL
SUBDEPARTAMENTO TECNICO

REGISTRO AERONAUTICO BRASILEIRO
PL-1/103

DEZEMBRO DE 198 PAG - 275

MARCA	CERTIF	CLAS	CAT	FB	MODELO	SERIE	INSC.	PROPR.	PHD	CPF/CGC	AERODROMO	REGISTRO	VAL.	IAM	UF	
* PROPRIETARIO	ENDERECO		COMPLEMENTO		CIDADE											
PTKZU	00005099	L2P	SIC	PA	PA-23-250	27-3250	08/07/80		2179	45378106	BIRIGUI	SSBY	SP	10/12/83	SP	
SANVILL-MERCANTIL E CONSTRUTORA LTDA		R. BANDEIRANTES						814		16200	BIRIGUI					
PTKZX	00006467	L1P	TPR	BE	A-36	00000E-311	14/01/81		1634	032340298	GARCA	SSGQ	SP	03/04/83	SP	
ARTHUR JOSE MOFIG JUNIOR		R. SEN PAULO EGIDIO						72		504	SAD PAULO					
PTKZZ	00005104	L2P	SIC	BE	6588	LP-15	29/06/82		3992	43482819	SAD PAULO	SBMT	SP	23/11/80	SP	
DESTILARIA GAMELEIRA S.A		RUA HUNGRIA						888	04	01455	SAD PAULO					
PTLAA	00010482	L2J	TU2	LR	35A	00000000295	04/11/80		7711	20810214	RECIFE	SBRF	PE	24/03/83		
LIDER NOROESTE TAXI AEREO LTDA		AER INTER RECIFE						S/N		50000	RECIFE					
PTLAB	13007561	L2P	SIC	PA	PA-31	0000031747	23/01/80		2951	34262972	R. DE JANEIRO	SBRJ	RJ	17/08/82	RJ	
BRASCAMELASE S/A-ARRENDAMENTO MENCA.		R DA CANDELARIA						60	10		RIO DE JANEIRO					
PTLAC	00008903	L2P	TPR	E	EMB-810C	000000810024	07/10/80		2074	006115307	FORTALEZA	SBFZ	CE	08/07/82	RJ	
EXPEDITO MACHADO DA PONTE		R JOAO LIRA						122		AP401	RIO DE JANEIRO					
PTLAD	00007043	L2P	TU2	PA	PA-34200	347350293	24/08/81		1812	18498808	CUIABA	SBCY	MT	17/07/82	MG	
SCALA AERO TAXI LTDA		AER DE UBERLANDIA						S/N		38400	UBERLANDIA					
PTLAE	00006339	L1P	TPR	C	182 N	000018260417	30/07/80		1270	043725811	CACERES	SNKB	MT	08/10/82	MT	
SEBASTIAO VIEIRA DE MORAES FILHO		R SEIS DE OUTUBRO						00193			CACERES					
PTLAF	00010214	L1T	TU2	FK	F27 MK 600	000000010177	06/03/80		20410	47893664	SAD PAULO	SBSP	SP	29/01/83	SP	
TAM TRANSP AEREOS REGIONAIS S A		AV PEDRO BUENO						1400	2		SAD PAULO					
PTLAG	00010319	L2T	TU1	FK	F27 MK 600	000000010197	17/06/80		20410	47893664	SAD PAULO	SBSP	SP	22/04/83	SP	
TAM-TRANSPORTES AEREOS REGIONAIS SA		AV PEDRO BUENO						1400	2		SAD PAULO					
PTLAH	00010492	L2T	TU1	FK	F27 MK 600	000000010178	05/11/80		20410	47893664	SAD PAULO	SBSP	SP	15/06/83	SP	
TAM-TRANSPORTES AEREOS REGIONAIS S/A		AV PEDRO BUENO						1400	2		SAD PAULO					
PTLAI	00010788	L2T	TU1	FK	F-27 MK 200	10326	08/12/81		20410	47893664	SAD PAULO	SBSP	SP	13/09/83	SP	
RTF TAM-TRANSPORTES AEREOS REGIONAIS S/A		AV. PEDRO BUENO						1400		04342	SAD PAULO					
PTLAD	00006302	L1P	TU2	PA	PA-28-235	28-7110016	12/02/81		1316	002151121	UBERLANDIA	SBUL	MG	22/04/83	MT	
TAXI AEREO BRASIL CENTRAL LTDA		RUA DAS PRIMAVERAS						12			CUIABA					
PTLAP	00010668	L1P	TPR	C	140-A	15656	19/04/82		680	004828469	CORN. PROCOPIO	SSCC	PR	14/12/82	PR	
ROBERTO CARDERELLI		R. ESPIRITO SANTO						169		86300	CORNEL. PROCOPIO					
PTLAQ	00005933	L2P	TU2	BE	QUEEN AIR 7	LB-25	27/08/82		2453	14674451	SALVADOR	SBSV	BA	05/07/83	BA	
ATA - AEROTAXI ABAETE LTDA		AV. SETE DE SETEMBRO						73/79		BL. AD	40000	SALVADOR				
PTLAR	00005175	L2P	TU2	BE	95-855	000TC-1013	14/01/81		2268	04756482	MARABA	SBMA	PA	05/03/83		
JUTA-JUNQUEIRA TAXI AEREO LTDA		R ESPIRITO SANTO						150		68500	MARABA					
PTLAS	00010528	L2J	SIC	LR	35A	326	15/09/82		7711	22661268	B. HORIZONTE	SBBH	MG	04/09/83	MG	
CONSTRUTORA COMAN S.A		R. TUPIS						38	20		30000	BELO HORIZONTE				
PTLAM	00010489	L2J	TU2	LR	24D-A	24D-239	03/11/80		5782	17162579	B. HORIZONTE	SBBH	MG	27/05/83	MG	
LIDER TAXI AEREO S/A		AV SANTA ROSA						123		30000	BELO HORIZONTE					
PTLAV	00010616	A1P	TPR	LA	LA-4-200	0000000758	16/02/81		1181	63004394	FORTALEZA	SBFZ	CE	25/11/82	AM	
SOC. EVANG. BAPTISTA MID-MISSIONS		EST. TORQUATO TAPAJOS						S/N		00005	69100	ITACOATIARA				
PTLAX	00010390	L2J	TU2	C	500	500-0194	10/10/80		5000	17162579	B. HORIZONTE	SBBH	MG	25/02/83	MG	
LIDER TAXI AEREO SA		AV SANTA ROSA						123		30000	BELO HORIZONTE					
PTLBA	00010519	L1P	SE	PA	PA-18	0000018-1160	04/12/80		681	47586961	VERA CRUZ	SSVY	SP	06/01/83	SP	
AGRO AEREA FLORINEA LTDA		AV PAULISTA						617			VERA CRUZ					

DEPARTAMENTO DE AVIACAO CIVIL
SUBDEPARTAMENTO TECNICO

REGISTRO AERONAUTICO BRASILEIRO
PL-17/103

DEZEMBRO DE 198 PAG - 276

MARCA	CERTIF	CLAS	CAT	FB	MODELO	SERIE	INSC.	PROPR.	PMD	CPF/CGC	AERODROMO	REGISTRO	VAL.	IAM
PROPRIETARIO						ENDERECO		COMPLEMENTO			CEP	CIDADE		UF
PTLBB	00006426	L1P	SIC	C	210 L	000021059549	26/06/81		1724	04456042	MANAUS 69880	SBEG AM	12/11/83	AM
IND. REUNIDAS VALE DO JURUA					LTDA	AV. GETULIO VARGAS		S/N			EIRUNEPE			AM
PTLBC	00008843	L2P	TU2	E	EMB-810C	810036	17/03/82		2073	06646749	TEREZINA 64000	SBTE PI	10/07/83	PI
AEROTAXI POTY LTDA						AEROP. DE TEREZINA					TEREZINA			PI
PTLBD	00010429	L2P	TPR	BE	95 C 55	0000000TE107	12/09/80		2404	518650928	VERA CRUZ SSVY SP SAO PAULO		21/09/83	SP
JOSE GILBERTO DE FARIAS						AV POMPEIA		01210						SP
PTLBE	11001681	L1P	TPR	C	182-A	000000034521	10/02/81		1202	009667977	R. DE JANEIRO SBJR RJ RIO DE JANEIRO		03/12/69	RJ
MARCOS VALENTIN LUGAO						R. MEXICO		00168	04					RJ
PTLBF	00010603	L2T	TU1	FA	FH-227-B	528	11/02/81		19738	05055660	BELEM 66000	SBBE PA	28/08/83	PA
RTT TABA TRANSP. AEROS REG. DA B. AMAZ. S/A						AV DR FREITAS					BELEM			PA
PTLBG	00010604	L2T	TU1	FA	FH-227-B	539	11/02/81		19732	05055660	BELEM 66000	SBBE PA	07/10/83	PA
RTT TABA RRANSP. AEROS REGIONAIS DA B. AM						AV DR FREITAS					BELEM			PA
PTLBH	00010553	L1P	TU2	BE	A36	00000000E824	12/01/81		1634	52045457	SAD PAULO SBSP SP 04357		22/01/83	SP
TAM TAXI AEREO MARILIA SA						R. MONSENHOR ANTONIO PEP		94			SAO PAULO			SP
PTLBI	00010552	L1P	TU2	BE	A36	0000000E1656	12/01/81		1634	52045457	SAD PAULO SBSP SP 04357		09/06/83	SP
TAM TAXI AEREO MARILIA SA						R. MONSENHOR ANTONIO PEP		94			SAO PAULO			SP
PTLBJ	11002481	L2P	SIC	C	310 Q	000031000267	30/03/81		2409	00374082	BRASILIA BRASILIA	SBBR DF	01/01/01	DF
ARCA-ARNALDO C. EMPR. IMB. E PART. LTDA						SIA TRECHO		00004						DF
PTLBN	00010600	L2J	SIC	C	500	0000500-0079	10/02/81		5386	00476366	BRASILIA 70000	SBBR DF	08/01/83	DF
SOC. DE TERRAP. CONST. CIV. E AGROP. LTD						D. R. F.					BRASILIA			DF
PTLBO	00011008	L2P	TU2	PA	PA 23	27-2706	30/01/81		1589	04614277	MANAUS 69000	SBEG AM	06/02/83	AM
RICO TAXI AEREO LTDA					LTDA	AEROP. EDUARDO GOMES				7.	MANAUS			AM
PTLBP	00010681	L2P	TPR	CH	C-46-F	000043-47084	01/06/81		21780	028168309	R. DE JANEIRO SBRJ RJ 74000		05/02/82	GO
ROBERTO ARMANDO HARTMANN ROBAINA						AV. PERIMENTAL-S. COIMBRA		03601			GOIANIA			GO
PTLBQ	00010864	L2P	TU2	PA	PA-23-250	000000274022	29/06/82		2179	04614277	MANAUS MANAUS	SBEG AM	31/05/83	SP
RICO TAXI AEREO LTDA						AEROP. EDUARDO GOMES								SP
PTLBT	00010780	L1P	TPR	C	A 150 K	A150-0063	23/05/81		725	018145758	SOROCABA 00380	SSSD SP	13/09/83	SP
WILLIBALD WEBER						AV. ANGELICA		00051			18100	SOROCABA		SP
PTLBU	13008295	L2T	SIC	E	EMB 110 C	110033	02/09/81		5600	62868302	SAO PAULO 01045	SBSP SP	26/02/83	SP
BCN-LEASING ARRENDAMENTO MERC. S/A					S/A	R. PEDRO AMERICO		00032	10		SAO PAULO			SP
PTLBW	00010923	L2J	SIC	LR	25 B	25-056	17/06/82		7045	23637697	SAO PAULO 05804	SBSP SP	10/03/83	SP
ALCOA ALUMINIO S/A						AV. MARIA COELHO AGUIAR		215		OBL. C.	SAO PAULO			SP
PTLBX	11010281	L1P	SE	E	EMB-200 A	000000200054	17/06/82		1550	87977377	CRUZ ALTA 98100	SSKE RS	12/08/83	RS
GARRIDO AVIACAO AGRICOLA LTDA						R. PINHEIRO MACHADO		S/N			CRUZ ALTA			RS
PTLBY	00010774	L2J	SIC	LR	35A	411	13/08/81		7711	08402943	SAO PAULO 02519	SBSP SP	30/07/83	SP
CONFECOES GUARARAPES S/A						AV CASA VERDE		327			SAO PAULO			SP
PTLBZ	00010762	L2T	SIC	BE	65-A90	L1181	12/03/82		4378	01232305	GOIANIA 74000	SBGO GO	07/08/83	GO
CIA. AGRICOLA DO EST. DE GOIAS-CAESGO						AV. UNIVERSITARIA		609			GOIANIA			GO
PTLCA	00010766	L1P	12	C	A152	A1520981	13/10/81		757	60524592	SAO PAULO 02012	SBMT SP	19/07/83	SP
AER AEROCULUBE DE SAO PAULO						AV. OLAVO FONTOURA		650			SAO PAULO			SP
PTLCB	00010765	L1P	12	C	A152	A1520982	13/10/81		758	60524592	SAO PAULO 02012	SBMT SP	28/09/83	SP
AER AEROCULUBE DE SAO PAULO						AV. OLAVO FONTOURA		650			SAO PAULO			SP

DEPARTAMENTO DE AVIACAO CIVIL
SUBDEPARTAMENTO TECNICO

REGISTRO AERONAUTICO BRASILEIRO
PL-17103

DEZEMBRO DE 198 PAG - 277

MARCA	CERTIF	CLAS	CAT	FB	MODELO	SERIE	INSC.	PROPR.	PMD	CPF/CGC	AERODROMO	REGISTRO	VAL.	IAM
* PROPRIETARIO						ENDEREÇO		COMPLEMENTO		CEP	CIDADE			UF
PTLCC	00010855	L2J	SIC	C	BANCO DO COM-E IND-DE SAO PAULO S/A	500	500-0413	14/01/82	289	5386	61364022	SAO PAULO	SBSP SP	15/01/83
						R.QUINZE DE NOVEMBRO					01013	SAO PAULO		SP
PTLCC	00010794	L2J	TU2	LR	LIDER TAXI AEREO LTDA	35A	35A 103	05/03/82	123	7711	17162579	B.HORIZONTE	SBBH MG	17/07/83
						AV.STA.ROSA					30000	BELO HORIZONTE		MG
PTLCE	00010933	L2T	SIC	BE	JUBRAN ENGENHARIA S/A	E-90	LW-347	07/07/82	343	4581	61575437	SAO PAULO	SBMT SP	03/12/83
						R.BARAO DE CAPANEMA					01411	SAO PAULO		SP
PTLCC	11000482	L2T	TU1	FK	VOTEC-SERVICOS AEREOS REGIONAIS S/A	F-27-200	10204	14/01/82	115	20412	33034794	R.DE JANEIRO	SBRJ RJ	14/01/83
						AV.FRANKLIN ROOSEVELT					1204	RIO DE JANEIRO		RJ
PTLCC	11006182	L2T	TU1	FK	RVO VOTEC SERVICOS AEREOS REGIONAIS S/A	F-27-200	10206	14/05/82	115	20412	33034794	R.DE JANEIRO	SBRJ RJ	17/05/83
						AV.FRANKLIN ROOSEVELT					1204	RIO DE JANEIRO		RJ
PTLCH	11006181	L1P	TPR	ST	OTTO HORST MORGENSTERN	108-2	108-2-2541	27/08/81	253	1011	279777498	SAO PAULO	SBMT SP	01/01/01
						R.GAL.CHAGAS SANTOS					04146	SAO PAULO		SP
PTLCI	00004571	L1P	TPR	C	AMILCAR DE LIMA ROLIM	185A	1850453	11/11/81	535	1454	362780338	VERA CRUZ	SSVY SP	29/11/83
						RUA VENCESLAU BRAS					16450	GETULINA		SP
PTECN	00010997	L2J	TU2	LR	LIDER TAXI AEREO S/A	24D	287	20/09/82	123	6272	17162579	B.HORIZONTE	SBBH MG	15/10/83
						AV.STA.ROSA					30000	BELO HORIZONTE		MG
PTLCC	11008881	L2J	SIC	DA	FROTA OCEANICA BRASILEIRA S/A	FALCON-10	154	01/12/81	110	8500	33478009	R.DE JANEIRO	SBRJ RJ	05/11/83
						AV.VENEZUELA					20020	RIO DE JANEIRO		RJ
PTLCP	11000682	L2P	SIC	C	SOC.CIVIL DE EDUC.DO GRANDE DOURADOS	404	404-0830	18/01/82	2121	3810	03361110	SAO PAULO	SBMT SP	04/02/83
						R.BALBINA DE MATOS					79800	DOURADOS		MS
PTLCR	00010940	L2J	TU2	C	TAM-TAXI AEREO MARILIA S/A	550	550-0142	16/04/82	94	6033	52045457	SAO PAULO	SBSP SP	16/04/83
						R.MONS.ANTONIO PEPE					04357	SAO PAULO		SP
PTLCS	11009182	L2P	TU1	FK	TABA-TRANSP.A.REG.DA BACIA AMAZ. S/A	B	00000000522	06/08/82	S/N	20638	05055660	BELEM	SBBE PA	06/08/83
						AV.DR.FREITAS					66000	BELEM		PA
PTLCT	11009082	L2T	TU1	FK	TABA-TRANSP.A. REG.BACIA AMAZ. S/A	B	537	06/08/82	S/N	20638	05055660	BELEM	SBBE PA	17/09/83
						AV.DR.FREITAS					66000	BELEM		PA
PTLCV	00010974	L2J	TU2	LR	TAM TAXI AEREO MARILIA S/A	24 D	240.254	19/08/82	94	6272	52045457	SAO PAULO	SBSP SP	01/02/83
						R.MONS. ANTONIO PEPE						PARQ.JABAQUARA		SP
PTLCW	00010943	L2J	TU2	C	TAM-TAXI AEREO MARILIA S/A	550	550-0333	15/07/82	94	6033	52045457	SAO PAULO	SBSP SP	20/04/83
						R.MONS.ANTONIO PEPE					04357	PARQ.JABAQUARA		SP
PTLCX	00010909	H2T	TU1	FK	RRI RIO SUL SERVICOS AER.REGIONAIS S/A	F-27-200	10133	14/05/82	155	19731	33746918	R DE JANEIRO	SBRJ RJ	04/05/83
						AV.NILO PECANHA					05 517	RIO DE JANEIRO		RJ
PTLCY	00010932	L2T	TU1	FK	RIO SUL SERVICOS AEREOS REGIONAIS SA	F-27-200	10170	06/06/82	155	19731	33746918	R. DE JANEIRO	SBRJ RJ	05/06/83
						AV.NILO PECANHA					5 517	RIO DE JANEIRO		RJ
PTLCZ	00010902	L2T	TU1	FK	RRI RIO SUL-SERVICOS AEREOS REGION.S/A	F-27-200	10291	04/05/82	155	19371	33746918	R.DE JANEIRO	SBRJ RJ	06/05/83
						AV.NILO PECANHA					05 517	RIO DE JANEIRO		RJ
PTLDA	00006658	H2T	SIC	AC	COOP.DE CAFEICULTORES DE MARINGA LTD	690	11036	06/08/82	211	4659	79114450	MARINGA	SSMG PR	12/11/83
						AV.PRUDENTE DE MORAES					87100	MARINGA		PR
PTLDB	11014382	L2P	SIC	PA	AGROPECUARIA MOGNO S-A	PA 31 P	7300128	12/11/82	619	3536	44017606	SAO PAULO	SBSP SP	25/11/83
						R.BATISTA DAS NEVES					78000	GUIABA		MT
PTLDC	13008883	L2P	SIC	E	BANERINDUS MIDLAND ARREND. MERC. S/A	EMB 820 C	820008	26/07/82	2000	3175	44847374	GUIABA	SELY MT	30/07/83
						AV.BRIG.FARIA LIMA					4	SAU PAULO		SP

DEPARTAMENTO DE AVIACAO CIVIL
SUBDEPARTAMENTO TECNICO

REGISTRO AERONAUTICO BRASILEIRO
PL-1/103

DEZEMBRO DE 198 PAG - 278

*MARCA	CERTIF	CLAS	CAT	FB	MODELO	SERIE	INSC.	PROPR.	PMD	CPF/CGC	AERODROMO	REGISTRO	VAL.	IAM	*UF	
*PROPRIETARIO						ENDERECO	COMPLEMENTO	CEP	CIDADE							
PTLDD	13008428	L2T	SIC	E	EMB 110E	110031	22/07/82	1827	5600	47896709	CASCVEL	SBCA	PR	14/07/83	SP	
					FINASA LEASING ARREND. MERCANTIL S/A	ALAMEDA SANTOS			14		01000	SAO PAULO				
PTLDE	11008782	L1P	SIC	C	C 206	2060007	26/07/82		1500	00059311	BRASILIA	SBBR	DF	16/09/83	DF	
					FUNAI FUNDACAO NACIONAL DO INDIO	SAS. EDIFICIO MINTER			6		70000	BRASILIA				
PTLDG	11012282	L1P	TPR	C	180	50792	05/11/82		1204	006705882	BRASILIA	SBBR	DF	18/11/83	DF	
					MARCO AURELIO GOMES DA SILVA E OUTRO	SQS 311-BLOCO C			405		70384	BRASILIA				
PTLDH	00006719	L2J	SIC	C	C 500	5000049	27/09/82		5386	33618810	BRASILIA	SBBR	DF	13/11/83	DF	
					BANCO NACIONAL DE CRED.COOP.S.A BNCC	PALACIO DESENVOLV.			02		70000	S.B.NORTE-BRAS.				
PTLDI	11011482	L2J	TU2	C	I 500	0335	01/10/82		5375	45511524	LINS	SBLN	SP	07/10/83	SP	
					VELOZ TAXI AEREO S.A	AV.NICOLAU ZARVOS -					16400	H.CARAVEL-LINS				
PTLDJ	11012882	L2T	TU1	FK	FK27 MK200	13351-13005	21/10/82		19731	33746918	R.JANEIRO	SBRJ	RJ	29/10/83	RJ	
					RIO SUL-SERV.AEREO REGIONAIS S.A	AV.NILO PECANHA		155		CJ517		RIO DE JANEIRO				
PTLDL	11013582	L2P	SIC	AC	690	11037	23/10/82		4659	62063177	R.JANEIRO	SBRJ	RJ	01/01/01	SP	
					SAFRA LEASING S.A ARREND.MERC.	R.XV DE NOVEMBRO		228	06			SAO PAULO				
PTLDM	00011044	L2J	TU2	LR	35 A	494	06/12/82		7711	17162579	B.HORIZONTE	SBBH	MG	10/11/83	MG	
					LIDER TAXI AEREO S.A	AV.SANTA ROSA		123			30000	PAMPULHA				
PTLDN	11015482	L2J	SIC	L	35 A	436	08/12/82		7711	60746948	SAO PAULO	SBSP	SP	10/12/83	SP	
					BANCO BRASILEIRO DE DESCONTO S.A	CIDADE DE DEUS					08000	OSASCO				
PTLDS	11015582	L1P	TPR	E	EMB721 C	721063	10/12/82		1633	016067008	RIO CLARO	SSRC	SP	20/12/83	SP	
					HENRIQUE MARTINS SCHLITTLER E OU	RUA 14		1750			13500	RIO CLARO				
PTMAA	00010763	L2T	SIC	E	EMB-121	121001	08/10/81		5670	61150892	SAO PAULO	SBSP	SP	16/03/83	SP	
					CURIANGO TRANSPORTADORA LTDA	AV.INTERLAGOS		4455			04661	SAO PAULO				
PTMAB	00010024	L2T	SIC	E	EMB-121	121007	12/07/82		5670	50607696	SAO PAULO	SBSP	SP	19/10/83	SP	
					BEBECE PLANEJ.CONSULTORIA E EMP.LTDA	RUA BOA VISTA		162	6		01014	SAO PAULO				
PTMAC	10003182	L2T	SIC	E	EMB-121E	121009	29/05/78		5670	60208493	SAO J.CAMPOS	SBSJ	SP	26/08/83	SP	
					EMBRAER-EMP.BRAS.DE AERONAUTICA S/A	AV.BRIG.FARIA LINA		S/N		00343	12200	S.JOSE CAMPOS				
PTMAD	00009950	L2T	SIC	E	EMB-121	000000121010	17/08/79		5670	33478009	R DE JANEIRO	SBSJ	RJ	27/07/83	RJ	
					FROTA ECDANICA BRASL SA	AV VENEZUELA		110				RIO DE JANEIRO				
PTMAE	00010001	L2T	TU2	E	EMB121	000000121011	03/06/81		5670	18498808	UBERLANDIA	SBUL	MG	07/08/83	MG	
					TAXI AEREO BRASIL CENTRAL LTDA	AER EDUARDO GOMES				00301		UBERLANDIA				
PTMAG	00010149	L2P	SIC	E	EMB121E	000000121013	15/01/80		5670	83262535	FLORIANOPOLIS	SBFL	SC	05/07/83	SC	
					CIA. DESENV. EST. SANTA CAT.	AV HERCILIO LUZ		59	11			FLORIANOPOLIS				
PTMAJ	13010192	L2T	SIC	E	EMB-121	121017	12/03/82		5670	42291245	R. DE JANEIRO	SBRJ	RJ	12/03/83	RJ	
					BOZANO SIMONSEN LEASING S/A-ARR.MERC	AV.RIO BRANCO		138	09			RIO DE JANEIRO				
PTMAK	00010231	L2T	SIC	EE	EMB 121	000000121018	20/03/80		5670	27175975	C.ITAPEMIRIM	SSKI	ES	15/01/83	ES	
					VIACAO ITAPEMIRIM S A	PRQ ROD ITAPEMIRIM		S/N				C DE ITAPEMIRIM				
PTMAL	00010253	L2T	SIC	E	EMB-121	121019	10/04/80		5670	22661268	B.HORIZONTE	SBBH	MG	09/06/83	MG	
					CONSTR COMAN SA	R TUPIS		38	20		30000	BELO HORIZONTE				
PTHAM	00010250	L2T	SIC	E	EMB-121	000000121020	02/04/80		5670	43073394	SAO PAULO	SBSP	SP	26/10/83	SP	
					CAIXA ECON DO EST DE SAO PAULO SA	R XV DE NOVEMBRO		00111	17		01013	SAO PAULO				
PTMAN	00010299	L2T	SIC	E	EMB-121	121021	22/05/80		5670	22661268	B.HORIZONTE	SBBH	MG	04/08/83	MG	
					CONSTRUTORA COMAN S/A	R TUPIS		38	20		30000	BELO HORIZONTE				

DEPARTAMENTO DE AVIACAO CIVIL
SUBDEPARTAMENTO TECNICOREGISTRO AERONAUTICO BRASILEIRO
PL-1/103

DEZEMBRO DE 198 PAG - 279

MARCA	CERTIF.	CLAS	CAT	FB	MODELO	SERIE	INSC.	PROPR.	PMD	CPF/CGC	AERODROMO	REGISTRO	VAL.	IAM
PROPRIETARIO						ENDERECO		COMPLEMENTO		CEP	CIDADE	CIDADE		UF*
PTMAO	00010332	L2T	SIC	E	EMB-121	000000121022	10/09/82		5670	47896709	B. HORIZONTE	SBBH MG	20/12/83	SP
	FINASA LEASING	ARREND.	MERCANTIL		S/A	ALAMEDA SANTOS		1827	14		SÃO PAULO			
PTMAP	00010341	L2T	SIC	E	EMB121	000000121023	08/07/80		5670	15125008	SALVADOR SBSV BA		06/04/83	
	COMANHIA BRASILEIRA	EXPORTADORA				RUA MIGUEL CALMON		555		406	40000 SALVADOR			
PTMAQ	00010368	L2T	SIC	E	EMB-121E	121024	24/03/81		5670	78598695	LONDRINA	SBLD PR	23/04/83	PR
	IRMAOS LOPES & CIA LTDA					R MESSIAS WILMAR SOUZA		750			86100 LONDRINA			
PTMAR	13010400	L2T	SIC	E	EMB121	000000121025	18/08/80		5670	34112128	SÃO PAULO	SBSP SP	27/05/83	RJ
	CITICORP LEASING SA	ARREN. MERCANTIL				AV RIO BRANCO		85		2A	20040 RIO DE JANEIRO			
PTMAS	00010438	L2T	SIC	E	EMB-121	000000121026	19/09/80		5670	13740329	SALVADOR SBSV BA		10/09/83	BA
	ITACORCAL. ITABUNA	COM DE CACAU LTDA				AV. DO CINQUENTENARIO		804			ITABUNA			
PTMAV	00010522	L2T	SIC	E	EMB-121	000000121029	05/12/80		5670	20775003	FAZENDA SÃO JOSE	SP	24/09/83	MG
	EXPORTADORA DE CAFE	GUAXUPE LTDA				R JOSE H RIBEIRAO VALLE		1159			GUAXUPE			
PTMAX	13010636	L2T	SIC	E	EMB-121	121031	11/01/82		5670	49925225	RECIFE	SBRF PE	01/07/83	SP
	CIA. ITAU LEASING DE ARREND. MERCANTIL					R. QUINZE DE NOVEMBRO		324		06	01013 SÃO PAULO			
PTMAY	00010518	L2T	SIC	E	EMB-121	000000121032	04/12/80		5670	60487493	SÃO PAULO SBMT SP		16/07/83	SP
	MOURA ANDRADE S/A-PASTORIL E AGRICOL					ALAMEDA SANTOS		2224		TERRE	SÃO PAULO			
PTMAZ	00010633	L2T	SIC	E	EMB 121	121033	17/03/81		5670	16651234	ALFENAS	SSLF MG	01/12/83	MG
	IND. DE PROD. AL. IM. CAFE	CAMPINHO LTDA				R JOSE DIAS BARROSO		270			ALFENAS			
PTMBA	00010452	L2T	SIC	E	EMB-121	000000121028	03/10/80		5670	33055732	R DE JANEIRO	SBRJ RJ	29/06/83	RJ
	EMPRESA DE NAVEGACAO	ALIANCA SA				AV. VENEZUELA		3		18	RIO DE JANEIRO			
PTMBB	13010585	L2T	SIC	E	EMB 121 A	000000121034	28/01/81		5670	34112128	S. PAULO	SBMT SP	16/06/83	RJ
	CITICORP LEASING S/A	ARREN. MERCANT.				AV RIO BRANCO		85		2A	RIO DE JANEIRO			
PTMBD	00010623	L2T	SIC	E	EMB 121	000000121036	26/02/81		5670	06012280	SÃO LUIZ	SBSL MA	18/11/82	MA
	CODERMA-CIA. DESENV. ROOV. DO MARANHAO					RPORTUGAL		218			SÃO LUIZ			
PTMBE	13010614	L2T	SIC	E	EMB 121 A	000000121037	16/02/81		5670	47896709	SÃO PAULO	SBMT SP	03/03/83	SP
	FINASA LEASING	ARRE. MERCANTIL			S/A	ALM. SANTOS		01827			SÃO PAULO			
PTMBG	00010973	L2T	SIC	E	EMB-121A	121039	20/08/82		5760	25759572	UBERLANDIA	SBUU MG	06/05/83	MG
	COMP. DE TELEFONES DO BRASIL	CENTRAL				AV. JOAO PINHEIRO		620			38400 UBERLANDIA			
PTMBN	10002382	L2T	SIC	E	EMB-121 II	121014	07/01/81		5670	60208493	SÃO J. CAMPOS	SBSJ SP	22/06/83	SP
	EMBRAER-EMP. BRAS. DE AERONAUTICA S/A					AV. BRIG. FARIA LIMA		S/N		00343	12200 SÃO J. CAMPOS			
PTMBO	00010808	L2T	SIC	E	EMB-121A	121046	15/01/82		5670	76538446	CURITIBA	SBBI PR	19/11/83	PR
	BAMERINDUS COMPANHIA	DE SEGUROS				R. MAL. FLORIANO		5500			80000 CURITIBA			
PTMBP	00010773	L2T	SIC	E	EMB-121	121047	22/10/81		5670	00053165	BRASILIA	SBBR DF	14/12/83	DF
	TRANSPORTADORA	WADSL LTDA				SGTC, BLDGO D, CONJ.		07/08			70000 BRASILIA			
PTMBS	00010889	L2T	SIC	E	EMB-121A	121050	15/04/82		5670	07237373	FURTALEZA	SBFZ CE	08/04/83	CE
	BANCO DO NORDESTE DO	BRASIL S/A				R. SEN. POMPEU		590			60000 FORTALEZA			
PTMBU	00010955	L2P	SIC	E	EMB. 121 A	121-052	02/08/82		5670	99999999	BRASILIA	SBRJ RJ	29/07/83	UF
	BANCO DO BRASIL S/A					EDIF. SEDE B. DO BRASIL					70070 BRASILIA			
PTMBV	10009581	L2T	SIC	E	EMB121A1	121053	21/09/82		5670	34112128	SÃO PAULO	SBSP SP	02/09/83	RJ
	CITIBANK LEASING	S/A ARREN. MERC.				AV. RIO BRANCO		85		02	20040 RIO DE JANEIRO			
PTMBW	10001882	L2T	SIC	E	EMB121A1	121054	25/01/82		5670	60208493	S. J. CAMPOS	SBSJ SP	01/01/01	SP-
	EMBRAER EMP. BRAS. DE AERONAUTICA S.A					AV. BRIG. FARIA LIMA		S.N			12200 S. J. JOS CAMPOS			

DEPARTAMENTO DE AVIACAO CIVIL
 SUBDEPARTAMENTO TECNICO

REGISTRO AERONAUTICO BRASILEIRO
 PL-1/103

DEZEMBRO DE 198 PAG - 281

*MARCA	CERTIF	CLAS	CAT	FB	MODELO	SERIE	INSC.	PROPR.	PMD	CPF/CGC	AERODROMO	REGISTRO	VAL.	IAM	UF
*PROPRIETARIO						ENDEREÇO		COMPLEMENTO		CEP	CIDADE				
PTNAI	00008424	LIP	SIC	E	EMB-711	711004	02/03/82		1202	45000718	BAURU	SBBU	SP	12/01/83	SP
	VEICULOS SUPER MOTO LTDA														
PTNAK	00008483	LIP	TPR	E	EMB-711	711006	01/12/75		1203	146542888	BARRETOS	SSBZ	SP	04/05/83	SP
	PAULO PEREIRA BARCELOS														
PTNAL	00008440	LIP	TPR	E	EMB 710	710006	29/04/82		1362	074813571	CUIABA	SBCY	MT	13/05/83	MT
	WILTON BATISTA MIRANDA														
PTNAM	00008441	LIP	TPR	E	EMB 711	000000711007	13/10/75		1203	46100301	CAMPINAS		SP	16/04/83	SP
	AER AEROCLO DE CAMPINAS														
PTNAN	00008444	LIP	TPR	E	EMB 710	000000710007	20/10/78		1362	012439348	ANDRADINA	SSDN	SP	10/02/81	
	MARIO HIND														
PTNAP	00008450	LIP	TPR	E	EMB-710	710008	03/09/80		1362	430552068	SÃO PAULO	SBMT	SP	30/04/83	SP
	MARIO NIGRO														
PTNAQ	00008447	LIP	SIC	E	EMB-710C	710009	16/07/82		1361	87971859	PORTO ALEGRE	SBPA	RS	23/10/82	RS
	JUNIOR INDUSTRIAL DE CEREAIS LTDA														
PTNAR	00008495	LIP	TU2	E	EMB711	000000711009	11/09/80		1203	14674451	SALVADOR	SBSV	BA	18/01/83	
	ATA AERO TAXI ABAETE LTDA														
PTNAS	00008597	LIP	SIC	E	EMB 710	000000710010	20/10/81		1362	10971547	ARACAJU	SNAU	SE	25/09/83	PE
	DYNAMIS INDUSTRIAL LTDA														
PTNAT	00008538	LIP	TPR	E	EMB-710	710011	10/07/79		1362	008603876	BRASILIA	SBBR	DF	17/07/83	GO
	LUIZ ERNESTO COELHO														
PTNAU	00008476	LIP	TPR	E	EMB711	000000711010	12/03/80		1203	040691456	FRUTAL	SSFU	MG	15/02/83	MG
	GILFREDDO FRANCISCO CORREA														
PTNAV	00008446	LIP	TPR	E	EMB710	000000710012	10/02/77		1362	160467268	ITUVERAVA	SSID	SP	27/03/80	SP
	MARCOS ANTONIO DE FREITAS														
PTNAW	00008492	LIP	SIC	E	EMB-711	711011	12/03/82		1202	15101132	SALVADOR	SBSV	BA	20/09/83	BA
	CIA. DE AGRICULT. E PECUARIA PALESTINA														
PTNAY	00008493	LIP	SIC	E	EMB-710	000000710014	24/01/78		1362	60495108	CAMPD GRANDE	SBCG	MS	10/11/83	SP
	FINAC BRADESCO SA CRED FINANC INVEST														
PTNAZ	00008569	LIP	TPR	E	EMB-711	711012	06/05/81		1203	015260068	RIB PRETO	SBRP	SP	19/02/83	SP
	LAERTE APARECIDO CAROLO E OUTRO														
PTNBA	00008494	LIP	SIC	E	EMB-710	710015	13/02/80		1362	05569355	B-HORIZONTE	SBBH	MG	23/07/81	GO
	EVARISTO PINHEIRO HOTEIS LTDA														
PTNBB	00008526	LIP	TPR	E	EMB710	000710016	02/05/80		1362	030486834	SALVADOR	SBSV	BA	15/04/83	BA
	PREDO CARDENAS MARIN														
PTNBC	00008481	LIP	TPR	E	EMB-711	000000711013	16/11/82		1203	002295551	SÃO PAULO	SBMT	SP	17/12/83	SP
	ALBERTO COSTA NOGUEIRA E OUTROS														
PTNBD	00008558	LIP	I2	E	EMB 710	000007100017	21/05/82		1362	042169896	R. DE JANEIRO	SBJR	RJ	30/08/83	RJ
	AER AEROCLOUBE DO BRASIL														
PTNBE	00008528	LIP	TU2	E	EMB 711	000000711014	13/06/77		1203	88519426	ERECHIM	SSER	RS	24/08/83	RS
	BAZEI TAXI AEREO LTDA														
PTNBH	00008529	LIP	TPR	E	EMB-711	711015	22/12/75		1203	113576229	PUNTA GRUSSA	SSYS	PR	20/07/83	PR
	IUKINOBO SUMIKAWA														

DEPARTAMENTO DE AVIACAO CIVIL
SUBDEPARTAMENTO TECNICO

REGISTRO AERONAUTICO BRASILEIRO
PL-1/103

DEZEMBRO DE 198 PAG - 282

MARCA	CERTIF	CLAS	CAT	FB	MODELO	SERIE	INSC.	PROPR.	PMD	CPF/CGC	AERODROMO	REGISTRO	VAL.	IAM
PROPRIETARIO					ENDERECO			COMPLEMENTO		CEP	CIDADE			UF
PTNBI	00008534	LIP	TPR	E	EMB-710	710020	05/07/78		1362	046869348	SAO PAULO SBMT SP	31/03/81		SP
	WLADIMIR MONTEIRO CARNEIRO RUA JUPITER 45													
PTNBK	00008647	LIP	SIC	E	EMB 711C	000000711016	14/08/81		1203	02663920	GOIANIA SBGO GO	17/10/83		GO
	EMPRESIMENTOS AGROP. ISABELIA LTDA R. OITENTA E TRES 00133 74000 S. SUL GOIANIA													
PTNBL	00008552	LIP	TPR	E	EMB-710	710022	08/08/78		1362	061291700	SANTA ROSA GIRUA	14/08/83		RS
	JOAO ALBERTO LOUREGA CORREA E OUTRO R INDEPENDENCIA 265													
PTNBN	00008612	LIP	TPR	E	EMB-710C	710024	20/04/82		1362	241054571	VILHENA SNVH RO	14/10/83		RO
	DANIEL VIEIRA DE MORAES AV. MAJ. AMARANTES 1138 78950 VILHENA													
PTNBP	00008559	LIP	I2	E	EMB 711	000000711017	08/01/80		1203	03939964	RONDONOPOLIS SNOH MT	21/07/83		MT
	ESCONAPI ESCOLA MAC DE PILOTAGEM LTD AV. MARECHAL RONDON 941 RONDONOPOLIS													
PTNBQ	00008567	LIP	TPR	E	EMB-710	710026	01/09/81		1362	028998688	SAO PAULO SBMT SP	06/08/83		SP
	JOSE NOVELLI AV BRIG FARIA LINA 1541 SAO PAULO 21													
PTNBR	00008574	LIP	TPR	E	EMB 710	000000710027	27/01/76		1362	072960618	PRES VENCESLAU SP	27/04/83		SP
	ARNOLDO EMILIO PLATZECK R GAL OSORIO 477													
PTNBS	00008540	LIP	TU2	E	EMB-711	711018	12/08/82		1203	01601285	GOIANIA SBGO GO	19/02/83		GO
	TAXI AEREO GOIAS LTDA RUA 7 389 CENTRO GOIANIA													
PTNBT	00008555	LIP	TPR	E	EMB-710	710028	13/01/76		1362	125529179	CURITIBA GUARAPUAVA	10/04/83		PR
	JOSEF PFANN R FAZ ESTRELA													
PTNBU	00008573	LIP	TPR	E	EMB 710	710029	08/05/80		1362	123005356	ARAGUARI SNAG MG	16/09/83		MG
	NOBERTO FIG DIAS DA COSTA CUNHA C R. GLEGORIO MACIEL 906 38440 ARAQUARI													
PTNBV	00008578	LIP	TPR	E	EMB 710	0000710030	08/05/78		1362	011720268	S J R PRETO SBRTU SP	16/10/83		SP
	ADELINO ALVES E OUTROS R BERNARDINO DE CAMPOS 02615 S J R PRETO													
PTNBW	00008575	LIP	TPR	E	EMB 710	0000710031	05/12/79		1362	002231318	SAO PAULO SBMT SA	12/11/83		SP
	EDGARD ORLANDO CAMILO PROCHASKA R AUGUSTA 2347 2 COJ22 SAO PAULO													
PTNBX	00008576	LIP	TPR	E	EMB 710	0000710032	27/01/76		1362	019821258	SAO PAULO SBMT SP	25/06/83		SP
	CARLOS JOSE WEIGAND RUA AURELIA 292 SAO PAULO													
PTNBZ	00008544	LIP	TPR	E	EMB-711	711020	28/07/77		1203	023346668	RIB PRETO SSIP SP	15/05/83		SP
	ARLINDO DEL LAMA R PIRACICABA 233 RIBEIRAO PRETO													
PINCA	00008577	LIP	TPR	E	EMB 710	0000710033	11/10/82		1362	069703701	GOIANIA SBGO GO	13/03/83		GO
	ALMIR DOS SANTOS E OUTRO RUA J I SETOR JAO 74000 GOIANIA													
PTNCB	00008610	LIP	TPR	E	EMB-710	000000710034	11/05/76		1362	055859109	LONDRINA SBLO PR	06/11/83		PR
	SATURNINO ABREU TEIXEIRA RUA PARANAGUA 511 LONDRINA													
PTNCC	00008557	LIP	TU2	E	EMB-711	000000711021	23/09/82		1203	46598850	S. J. R. PRETO SSRE SP	11/10/83		SP
	TAXI AEREO RIO PRETENSE LTDA R. VOLUNTARIOS SAO PAULO 3066 04 407 15100 S. J. R. PRETO													
PTNCD	00008624	LIP	TPR	E	EMB-710	710035	31/05/78		1362	050325394	RECIFE SBRE PE	07/08/83		PE
	JOSE BRAGA DE SOUZA AV. CONS ELHEIRO AGUIAR 1733 B. VIAGEM-RECIFE													
PTNCE	00008556	LIP	TPR	E	EMB 711	000000711022	14/09/81		1203	070239289	CASCADEL SBKA PR	26/11/82		PR
	FLAVIO THADEU SOUZA GODDY E OUTRO R. JOSE BONIFACIO 430 00042 87360 GOIO-ERE													
PTNCF	00008605	LIP	SIC	E	EMB-710	710036	08/09/81		1362	175352200	CAXIAS DO SUL SSCX RS	10/11/83		RS
	MADERZORZI S/A ETR. BR. 116 742 CAXIAS DO SUL													
PTNCG	00008627	LIP	SIC	E	EMB-711	000000711023	15/09/82		1203	60939915	SAO PAULO SBMT SP	18/11/83		SP
	DOBESA FERRO E ACO LTDA R. JOAO CAETANO 276 03049 MOOCA													

DEPARTAMENTO DE AVIACAO CIVIL
SUBDEPARTAMENTO TECNICO

REGISTRO AERONAUTICO BRASILEIRO
PL-1/103

DEZEMBRO DE 198 PAG - 285

MARCA	CERTIF	CLAS	CAT	FB	MODELO	SERIE	ENDERECO	INSC-	PROPR.	PMD	CPF/CGC	CEP	AERODROMO	REGISTRO	VAL.	IAH	UF
*	*	PROPRIETARIO							COMPLEMENTO				CIDADE				*
PTNEA	00008731	LIP	TU2	E	EMB-710C	710067	R BALTAZAR CARASCO REIS	04/08/82	02900	1362	76668813	80000	CURITIBA	S8CT PR	08/06/83		PR
		LIDER SUL TAXI AEREO S.A											CURITIBA				
PTNEB	00008773	LIP	TPR	E	EMB-711C	711039	S/END	06/07/81		1203	000587773	65000	GOIANIA	S8GO GO	19/05/83		MA
		LUIZ ALVES COELHO ROCHA											SAD LUIZ				
PTNEC	12008842	LIP	SIC	E	EMB 710C	710068	AEROP.DE UBERLANDIA	01/12/81		1361	18498808	38400	MONTE ALEGRE	SNMA PA	03/10/82		MG
		TAXI AEREO BRASIL CENTRAL LTDA											UBERLANDIA				
PTNED	00008800	LIP	TPR	E	EMB-710C	710069	R QUINZE DE NOVENBRO	23/08/76	00295	1362	003818451	79260	BELA VISTA	SSBV MS	18/05/78		MS
		HANDEL RODRIGUES DE MIRANDA											BELA VISTA				
PTNEE	00008721	LIP	12	E	EMB-711C	000000711040	CAMPINAS	03/10/80	00780	1203	46100301		CAMPINAS	SP	24/07/83		SP
		AER AEROC DE CAMPINAS											CAMPINAS				
PTNEF	13008771	LIP	SIC	E	EMB-710C	000000710070	AL SANTOS	18/12/80	1827	1362	47896709		MARINGA	SSMG PR	23/04/83		SP
		FINASA LEASING ARREND.MERCANTIL S/A											SAD PAULO				
PTNEG	00008722	LIP	TU2	E	EMB-710C	000000710071	TRAV. VICTOR CAMPOS	20/08/82	00152	1362	04261475		ITAITUBA	SNIH PA	23/04/83		PA
		PAI VELHO TAXI AEREO LTDA											68180 ITAITUBA				
PTNEH	00008772	LIP	TPR	E	EMB-711C	711041	PCA.TOMAS LARANJEIRAS	10/01/79	31	1203	006022801	79280	DOURADOS	SSDH MS	29/04/83		MS
		NILSON LIMA											PORTO MURTINHO				
PTNEI	00008752	LIP	TPR	E	EMB-710C	000000710072	RAMOS DE AZEVEDO	04/06/76	254	1362	499217118		SAD PAULO	S8MT SP	23/01/83		SP
		ERMIRO PEREIRA DE MORAES											SAD PAULO				
PTNEJ	00008779	LIP	TPR	E	EMB-710C	000000710073	R MEXICO	16/07/80	1280	1362	125399539		AMAMBAI	SSWB MS	19/03/83		PR
		ZELINO AGOSTINHO LORENZETTI											REALEZA				
PTNEK	00008755	LIP	SIC	E	EMB 711C	000000711042	R MONSENHOR OLIMPIO	09/06/76	79	1203	16182768		V CONQUISTA	SNQV BA	10/07/83		BA
		ARMARINHOS YPIRANGA LTDA											VIT CONQUISTA				
PTNEL	00008839	LIP	SIC	E	EMB 710C	000000710074	TRAV VICTOR CAMPOS	14/12/79	00105	1362	020737811		ITAITUBA	SNIH PA	22/12/80		PA
		WAGNER DOMINGUES DA FONSECA											ITAITUBA				
PTNEM	00008748	LIP	TPR	E	EMB-710C	710075	FAZENDA PAULICEIA	27/05/76		1362	043550248		BARRETOS	SSBZ SP	06/08/83		SP
		FERNANDO JUNQUEIRA FRANCO											M.AZUL PAULISTA				
PTNEN	00008761	LIP	TPR	E	EMB.711C	000000711043	R.GAL OZORIO	15/07/81	00763	1203	012756078		SAD PAULO	S8MT SP	06/01/83		SP
		JOSE MATHEUS GRANAOD											17890 JUNQUEIROPOLIS				
PTNEO	00008862	LIP	TU2	E	EMB 710C	710076	R.DR.HUGO MENDONCA	05/02/82	658	1361	04150207		ITAITUBA	SNIH PA	22/09/83		PA
		TAXI AEREO FLIPPER LTDA											68180 ITAITUBA				
PTNEP	00008762	LIP	TPR	E	EMB-710C	000000710077	R-PADRE JOAO CRIPA	16/06/76	01673	1362	003589161		CAMPO GRANDE	SBCG MS	20/01/83		MT
		GERALDO GOMES DA SILVA											CAMPD GRANDE				
PTNEQ	00008803	LIP	TPR	E	EMB-711C	711044	AV-SETE DE SETEMBRO	14/05/82	1738	1203	086048785		SALVADOR	SBSV BA	31/05/83		BA
		LEAO DINIES DE SOUZA LEAO NETO											40000 SALVADOR				
PTNER	00008875	LIP	TPR	E	EMB-710C	710078	AV.AMAZONAS	13/04/82	389	1361	041066731		RONDONOPOLIS	SNQN MT	12/06/83		MT
		GILBERTO LOPES											78500 RONDONOPOLIS				
PTNES	00008766	LIP	TPR	E	EMB-711C	000000711045	R ESPIRITO SANTO	23/08/76	00161	1203	037381591		UTUMBIARA	GU	23/09/83		SP
		ANTONIO CESTARI											PITANGUEIRAS				
PTNET	00008851	LIP	TPR	E	EMB 710C	000000710079	ROD.BR 463 - KM 7	22/11/82		1362	006460249		CAMPO GRANDE	SBCG MS	10/02/83		MS
		WALDIR FRANCISCO GUERRA											79800 DOURADOS				
PTNEU	00008874	LIP	SIC	E	EMB 710C	000000710080	JARDIM N.S. DAS GRACAS	14/07/82		1362	77530095		CURITIBA	S8BI PR	16/11/83		PR
		THOMAGRAN AGROPECUARIA LTDA											80000 CURITIBA				

DEPARTAMENTO DE AVIACAO CIVIL
SUBDEPARTAMENTO TECNICO

REGISTRO AERONAUTICO BRASILEIRO
PL-1/103

DEZEMBRO DE 198 PAG - 286

*MARCA	CERTIF	CLAS	CAT	FB	MODELO	SERIE	INSC. PROPR.	PMD	CPF/CGC	AERODROMO	REGISTRO	VAL.	IAM	UF
*	PROPRIETARIO				ENDERECO		COMPLEMENTO		CEP	CIDADE				
PTNEV	00008767	LIP	SIC	E	EMB-711C	000000711046	22/10/79		1203	50092576	CAMPINAS	SSAM	SP	28/10/83
	CONSULT. CONS-E		TRANSF.		LTDA	AV ANCHIETA		173	12	124	CAMPINAS			SP
PTNEW	00008808	LIP	TPR	E	EMB-710C	000000710081	25/07/80		1362	165099949	LONDRINA	SBLO	PR	02/04/83
	RAMON CANNONI		DEMATTE			R. THOMAS ANTONIO GONZAGA		00567			LONDRINA			PR
PTNEX	00008775	LIP	SIC	E	EMB-711C	000000711047	18/06/76		1203	43942812	PIRACICABA	SSPY	SP	03/09/83
	DEON HULETT		CONSULTORES		LTDA	AV RAPOSA TAVARES		17			PIRACICABA			
PTNEZ	00008880	LIP	TPR	E	EMB 711C	000000711048	28/12/82		1203	011515509	MARINGA	SSMG	PR	02/12/83
	LUIZ ROJAS		CERVANTES			AV. MARINGA		04656			87100 MARINGA			PR
PTNEA	00008834	LIP	TPR	E	EMB 710C	000000710083	13/08/82		1362	117870070	CAXIAS DO SUL	SSCX	RS	31/12/82
	VALTER BASSANI					AV. JULIO DE CASTILHOS		485			95100 CAXIAS DO SUL			RS
PTNFB	00008858	LIP	TPR	E	EMB 711C	000000711049	01/09/80		1203	135778918	GOIANIA	SBGO	GO	31/10/82
	JOSE CLODDVIR		NASAMBENI		E OUTRO	R BRAS CUBAS		1146			S C DO SUL			SP
PTNFC	00008925	LIP	SIC	E	EMB-710C	000000710084	08/01/81		1362	88618533	CAXIAS DO SUL	SSCX	RS	23/12/83
	REQUIEN S/A		INDUSTRIA E		COMERCIO	BR-CENTO DEZESSION-KM		00118			CAXIAS DO SUL			RS
PTNFD	00008881	LIP	TPR	E	EMB 711C	000000711050	11/11/80		1203	056387048	S J R	SSRE	SP	03/03/83
	ANTONIO PIZOLATO					R VICTOR BRITO BASTOS		01177			S J RIO PRETO			SP
PTNFE	00008947	LIP	TPR	E	EMB-710C	710085	30/03/81		1362	064554090	BAGE	SSBJ	RS	29/09/83
	ANTONIO JOSE ALMEIDA		FUCHS E		OUTROS	AV. BARAO DO TRIUNFO		850			96400 BAGE			RS
PTNFF	00008853	LIP	SIC	E	EMB 711C	000000711051	24/08/76		1203	47959754	RIB PRETO	SSIP	SP	05/01/83
	CURTUME VERA		CRUZ LTDA			R TIRADENTES		01721			FRANCA			SP
PTNFG	00008854	LIP	TPR	E	EMB-710C	000000710086	27/07/76		1362	002308551	CAMPO GRANDE	SBCG	MS	15/01/83
	JOSE COELHO LIMA					R CALOGERAS		02121			CAMPO GRANDE			MT
PTNFH	00008846	LIP	TPR	E	EMB-711C	711052	07/08/81		1203	000502292	BELEM	SBBE	PA	01/06/83
	MARCOS MARCELINO		DE OLIVEIRA			ROD. BELEM-TAPANA		KM07			66000 GRANJA N. ZELAND			PA
PTNFI	00008836	LIP	TPR	E	EMB 710C	000000710087	19/07/76		1362	143724528	S J DA	BOA VISTA	SP	16/11/82
	VALTER MONICE DE		SOUZA			AV DNA GERTRUDES		346			S J BOA VISTA			SP
PTNFJ	00008797	LIP	TU2	E	EMB-711C	000000711053	05/02/81		1203	00089607	BRASILIA	SBRR	DF	19/11/82
	THOR TAXI AEREO				LTDA	LGC AER INTER DE BSB		S/N		20	71600 BRASILIA			
PTNFK	00008885	LIP	TU2	E	EMB 710C	710088	04/11/82		1362	04364337	ITAITUBA	SNIH	PA	12/05/83
	NATAL AEROTAXI		LTDA			R. DR. HUGO DE MENDONCA		402			68180 ITAITUBA			PA
PTNFL	00008809	LIP	TPR	E	EMB-711C	711054	16/11/81		1203	048320510	SAD BORJA	SSSW	RS	14/07/83
	MANDEL CLAUDIANO		PEREIRA			R. GAL. OSORIO		794			97670 SAD BORJA			RS
PTNFM	00008813	LIP	TPR	E	EMB-711C	711055	21/05/81		1203	034030688	SAD PAULO	SBMT	SP	28/06/83
	EDUARDO SILVA		ARAUJO			R. RIO GRANDE DO SUL		1030		06	09500 SAO C. DO SUL			SP
PTNFN	00008864	LIP	TPR	E	EMB 710C	000000710089	03/08/76		1362	026365228	ARACATUBA	SSAU	SP	15/01/82
	SAVERIO LUIZ		CASERTA			R ARGENTINA		00445			16100 ARACATUBA			SP
PTNFO	00008819	LIP	TPR	E	EMB-711C	711056	12/02/81		1203	037205608	ITU	SSIU	SP	30/04/83
	MANDEL MARIA		CARVAJAL		JIMENEZ	R. ROCHA POMBO		307			18100 SOROCABA			SP
PTNFP	00009036	LIP	TPR	E	EMB-710C	710090	12/07/79		1362	000983296	B. HORIZONTE	SNZS	MG	26/06/82
	DUILIO CARLOS DA		FONSECA		MATTOS	R TULIPA		554			30000 BELO HORIZONTE			MG
PTNFQ	00008897	LIP	TPR	E	EMB-711C	711057	27/11/79		1203	464960338	ARAGARCAS	SBAW	GO	22/11/83
	MARIO INOCENCIO					R DOM PEDRO		01079			17900 DRACENA			SP

DEPARTAMENTO DE AVIACAO CIVIL
SUBDEPARTAMENTO TECNICO

REGISTRO AERONAUTICO BRASILEIRO
PL-1/103

DEZEMBRO DE 198 PAG - 287

MARCA	CERTIF	CLAS	CAT	FB	MODELO	SERIE	ENDERECO	INSC.	PROPR.	PMD	CPF/CGC	AERODROMO	REGISTRO	VAL.	IAM	UF	
*	PROPRIETARIO								COMPLEMENTO		CEP	CIDADE					
PTNFR	00008891	LIP	TPR	E	EMB-710C	000000710091	R DOM PEDRO II	11/07/80		1338	173767341	LONDRINA	SBLO PR	22/03/83		MS	
	WALTER OTANO NUNES																
PTNFS	00009077	LIP	SIC	E	EMB 711C	000000711058	AV. SAO CRISTOVAO	30/08/82		4743	85317485	FLORIANOPOLIS	SBFL SC	28/02/83		SC	
	ALTAIRO JOSE TENFEN																
PTNFT	00008856	LIP	SIC	E	EMB-710C	000000710092	R. GENERAL JARDIM	30/06/82		658	007094318	SAO PAULO	SBMT SP	24/09/83		SP	
	ROLF FELIX GRAICHEN																
PTNFU	00008867	LIP	TPR	E	EMB 711C	711059	R>AFONSO PENA	14/12/81		102	010291500	TUBARAO	SSTX SC	03/12/83		SC	
	ALCEU MACHADO PEREIRA																
PTNFV	00008930	LIP	TPR	E	EMB-710C	000000710093	RODOVIA PRES. DUTRA	18/06/82		227,5	013338107	SAO PAULO	SBMT SP	07/04/83		SP	
	OSVALDO MARTINS DE OLIVEIRA SANTOS																
PTNFW	00008827	LIP	SIC	E	EMB-711C	711060	ROD BR 101	12/07/76		SN	17155409	8-HORIZONTE	SBBH MG	25/11/83		ES	
	COBRAICE-CIA. BRASILEIRA IND E COM.																
PTNFX	00009014	LIP	TPR	E	EMB-710C	710094	R. RUY BARBOSA	04/05/77		2823	090432841	CAMPO GRANDE	SBCG MS	30/06/83		MT	
	LUCILIO MEDEIROS																
PTNFY	00008892	LIP	SIC	E	EMB 711C	000000711061	ROD BR 101 NORTE	15/07/80		SN	27413780	UBERLANDIA	SBUL MG	23/09/83		ES	
	ALESSIO BALDO CIA LTDA																
PTNFZ	00009113	LIP	TPR	D	EMB710C	000000710095	R. BAHIA	24/01/77		00336	010535589	CURITIBA	SBCT PR	19/08/79		PR	
	ROQUE TERLES																
PTNGB	00008890	LIP	TPR	E	EMB-710C	000000710096	R. GEN. OSORIO	14/10/76		00775	015080248	SAO PAULO	SBMT SP	07/05/83		SP	
	JOSE AUGUSTO FACCIU PIMENTEL																
PTNGC	00009512	LIP	TPR	E	EMB 710C	000000710197	R. FREI GIL DE VILA NOVA	10/12/82		601	046888561	GOIANIA	SBGD GO	25/05/83		PA	
	HELIO CAETANO FERREIRA																
PTNGD	00009069	LIP	SIC	E	EMB-711C	711063	AV. DR. ANTONIO DE FINE	24/03/82		00415	013023028	PENAPOLIS	SSPO SP	29/06/83		SP	
	SAMUEL SOARES																
PTNGE	00008960	LIP	TPR	E	EMB-710C	000000071098	R LUIZ DOMINGUES	20/09/79		00465	158769779	IMPERATRIZ	SBIZ MA	13/02/81		MA	
	JOAO ANTONIO RODRIGUES CORDEIRO																
PTNGF	00008871	LIP	SIC	E	EMB 711C	000000711064	AV ARAGUARI	01/10/80		2349	18484089	UBERLANDIA	SBUL MG	04/10/83		MG	
	DESBRAVA MECANIZACAO SERVS PROD LTDA																
PTNGG	00008975	LIP	SIC	E	EMB-710C	000000710099	AV. PRESIDENTE WILSON	27/05/82		1230	04717526	GOIANIA	SBGD GO	22/12/82		SP	
	SOLO S/A AGROPECUARIA																
PTNGH	00008942	LIP	SIC	E	EMB-711C	000000711065	AV. G. VARGAS BR116 KM20	13/05/82		03915	96735790	SAO LEOPOLDO	SSSL RS	20/01/83		RS	
	IRMAOS PETROLL & CIA. LTDA																
PTNGI	00008931	LIP	TPR	E	EMB-710C	000000710100	R PARA	29/04/80		00610	080903949	IMPERATRIZ	SBIZ MA	29/07/83		MA	
	JOSE VILMAR RODRIGUES CORDEIRO																
PTNGJ	00008878	LIP	TPR	E	EMB 711C	000000711066	R DOMINGOS VERISSIMO	11/08/76		636	041991540	CRUZ ALTA		RS	28/04/83		RS
	ARRIO NOBILE MARDERO																
PTNGK	00008950	LIP	TPR	E	EMB-710C	000000710101	R DOS TABAJARAS	27/01/78		01900	001429723	FORTALEZA	SBFZ CE	15/04/83		CE	
	FRANCISCO GOMES DE FREITAS E OUTRO																
PTNGL	00008923	LIP	TPR	E	EMB-711C	000000711067	AV PROTASIO ALVES	05/07/79		06505	010615420	PORTO ALEGRE	SBPA RS	04/02/83		RS	
	FLAVIO PEREIRA MARTINS																
PTNGM	00008965	LIP	TPR	E	EMB710C	000000710102	QI 08 LOTE 33/36	23/03/82			1362	004875541	BRASILIA	SBBR DF	26/06/83		
	CARLOS JOSE SOARES/OUTRO																

DEPARTAMENTO DE AVIACAO CIVIL
SUBDEPARTAMENTO TECNICO

REGISTRO AERONAUTICO BRASILEIRO
PL-1/103

DEZEMBRO DE 198 PAG - 288

*MARCA	CERTIF	CLAS	CAT	FB	MODELO	SERIE	INSC.	PROPR.	PMD	CPF/CGC	AERODR	DMD	REGISTRO	VAL.	IAM
*PROPRIETARIO						ENDERECO	COMPLEMENTO	CEP	CIDADE	UF					
PTNGN	00008936	LIP	TU2	E	EMB-711C	000000711068	07/01/81		1203	18498808	UBERLANDIA	SBUL	MG	18/12/81	MG
TAXI AEREO BRASIL CENTRAL LTDA															
PTNGO	00008929	LIP	TPR	E	EMB-710C	000000710103	26/09/77		1362	008406706	CACERES		SNKB	MT	12/02/83
JOSE CARLOS LUNES															
PTNGP	00008992	LIP	TPR	E	EMB-711C	711069	18/10/76	864	1203	167202298	ARACATUBA		SSAU	SP	04/06/83
ANTONIO WEBER MORSINI															
PTNGR	00008914	LIP	12	E	EMB-711C	000000711070	02/09/76		1203	60524592	SAD PAULO		SBMT	SP	04/10/83
AER AEROC L DE SAO PAULO															
PTNGS	00008944	LIP	12	E	EMB-710C	000000710105	29/08/79		1362	71874028	SORUCABA		SSSU	SP	21/08/83
AER AEROC L DE SOROCABA															
PTNGT	00008926	LIP	TPR	E	EMB-711C	000000711071	18/07/80		1203	012258988	SAD PAULO		SBMT	SP	30/10/83
JOAO PAGNAN															
PTNGU	00008968	LIP	TPR	E	EMB-710C	000000710106	24/11/82		1362	005731408	LINS		SBLN	SP	08/12/83
JOAQUIM F. DA C. DINIZ JUNQUEIRA															
PTNGV	00008915	LIP	TPR	E	EMB-711C	000000711072	02/09/76		1203	001975485	SALVADOR		SBSV	BA	14/08/83
WILSON GALVAO ANDRADE															
PTNGW	00008970	LIP	TPR	E	EMB-710C	710107	16/12/81	432	1361	035368822	MANAUS		SBMN	AM	28/07/82
CELSO MARTINS DE REZENDE															
PTNGX	00008989	LIP	TPR	E	EMB-711C	711073	14/11/79		1203	006018702	BELEM		SBBE	PA	19/08/83
CARLOS ALBERTO SILVA															
PTNGY	00008954	LIP	TPR	E	EMB-710C	710108	02/05/80	1425	1362	001863093	FORTALEZA		SBFZ	CE	03/08/83
VICENTE COELHO BARCELOS															
PTNGZ	00008948	LIP	SIC	E	EMB-711C	000000711074	26/10/79		1203	45208600	GUARATINGUETA		SBGM	SP	18/12/82
TRANSPORTADORA ROSA DE OURO LTDA															
PTNHA	00008998	LIP	TPR	E	EMB-710C	710109	08/08/77	193	1362	066365606	ARAGARCAS		SBAM	GO	21/09/77
ALABR FERREIRA PERES															
PTNHB	00008957	LIP	12	E	EMB-711C	000000711075	13/04/78		1203	99999999	SAD LEOPOLDO		SSSL	RS	30/07/83
AER AEROC L DE SAO LEOPOLDO															
PTNHC	00009126	LIP	TPR	E	EMB-710C	710110	07/02/77	64	1362	030346822	BELEM		SBBE	PA	04/03/83
FELIPE RAIMUNDO RIBEIRO															
PTNHD	00008967	LIP	TPR	E	EMB-711C	000000711076	29/08/79		1203	039661191	ANAPOLIS		SNNE	GO	25/11/83
LUIZ FALCO															
PTNHF	00008973	LIP	TPR	E	EMB-711C	000000711077	18/02/81		1203	011545408	ITANHAEM		SSIM	SP	12/02/83
JOHN EDGAR BRADFIELD															
PTNHG	00008956	LIP	TPR	E	EMB-710C	000000710112	28/09/76		1362	005724460	SANTO ANGELO		SSNM	RS	15/10/83
ERNESTO MILANI E OUTRO															
PTNHJ	00008958	LIP	TPR	E	EMB-711C	711078	28/04/82	88A	1203	004440220	PASSO FUNDO		SBPF	RS	07/04/83
MOISES SOUZA SOARES															
PTNHK	00008991	LIP	TPR	E	EMB-710C	000000710114	25/05/79		1362	026774828	RIB PRETO		SSIT	SP	21/05/83
MANDREY DELAMANHA															
PTNHL	00009102	LIP	TPR	E	EMB-711C	711080	23/08/77	401	1203	005677369	ARARANGUA		SSAR	SC	09/12/82
MANOEL SALVATO PEREIRA															

DEPARTAMENTO DE AVIACAO CIVIL
SUBDEPARTAMENTO TECNICO

REGISTRO AERONAUTICO BRASILEIRO
PL-1/103

DEZEMBRO DE 198 PAG - 289

MARCA	CERTIF	CLAS	CAT	FB	MODELG	SERIE	INSC.	PROPR.	PMO	CPF/CGC	AERODROMO	REGISTRO	VAL.	IAM	UF
* PROPRIETARIO						ENDEREÇO		COMPLEMENTO		CEP	CIDADE				
PTNHM	00009023	LIP	TPR	E	EMB-710C	000000710115	03/06/82		1362	022657531	CAMPO GRANDE	SBCG MS	25/10/83		MS
	CELIO CASTANHEIRA FILHO														
PTNHM	00009079	LIP	TPR	E	EMB 711C	711081	15/12/81		1202	012909751	GOIANIA	SBGO GO	20/10/83		GO
	LENIU CUNHA PRUDENTE														
PTNHQ	00009255	LIP	I2	E	EMB710C	000000710116	06/07/79		1362	72303761	SÃO PAULO SBMT		22/05/83		
	AER AEROCL DE TAUBATE														
PTNHP	00009177	LIP	SIC	E	EMB711C	000000711082	22/06/82		1203	13579032	SALVADOR	SBSV BA	26/11/83		BA
	MOKA COM.E REPRES. DE MAQUINAS														
PTNHQ	00009387	LIP	TPR	E	EMB710C	000000710117	21/05/80		1362	126623649	RECIFE SBRF PE		08/01/83		PR
	ELDI FRANCISCO DE SA														
PTNHR	00009035	LIP	TPR	E	EMB-711C	711083	19/05/80		1203	090801201	GOIANIA	SBGO GO	04/06/83		GO
	JOSE MENEZES PEREIRA														
PTNHS	00008997	LIP	TPR	E	EMB-710C	710118	27/04/82		1361	134286838	LONDRINA	SBLO PR	22/10/82		SP
	PAULO TEODORO NOGUEIRA														
PTNHT	00009367	LIP	TPR	E	EMB 711C	000000711084	06/07/82		1203	442175528	FRANCA	SSNC SP	14/12/83		SP
	MARTINHO MANSANO RODRIGUES E OUTRO														
PTNHU	00009576	LIP	SIC	E	EMB-710C	710119	12/04/78		1352	17173444	B.HORIZONTE	SBHH MG	16/03/83		MG
	BRASIF COM BRASILEIRA DE FERRO LTDA														
PTNHV	00009205	LIP	TPR	E	EMB711C	000000711085	19/04/77		1203	008806805	V CONQUISTA	SNQV BA	06/08/83		BA
	FLAVIO FIGUEIRA BRITO														
PTNHM	00009537	LIP	TPR	E	EMB-710C	710120	17/11/82		1361	359168699	PATO BRANCO	SSPB PR	28/10/83		SC
	RIGARDO GENEHR PETTINELLI E OUTRO														
PTNHX	00008988	LIP	I2	E	EMB 711C	000000711086	14/10/76		1203	60524592	SÃO PAULO SBMT SP		03/11/83		SP
	AER AEROCL DE SÃO PAULO														
PTNHY	00009026	LIP	TPR	E	EMB-710C	000000710121	27/09/82		1362	130812689	GUARAPUAVA	SSQP PR	29/10/83		PR
	JOSE MARIA ROCHA														
PTNHZ	00009005	LIP	TPR	E	EMB-711C	711087	15/07/82		1202	064118350	P.DAS MISSOES	SSWH RS	21/12/82		RS
	NILVO ERNIDO BEGROW														
PTNIA	00009074	LIP	SIC	E	EMB 710C	000000710122	20/12/76		1362	25871955	DIAMANTINO	SNDD MT	30/11/82		MG
	ETEL-ELETRICIDADE E TELECOMUN LTDA														
PTNIB	00009021	LIP	TPR	E	EMB-711C	711088	10/04/79		1203	205737748	BARRETOS	SSBZ SP	24/03/83		SP
	CARLOS AUGUSTO FALCO														
PTNIC	00009186	LIP	TPR	E	EMB710C	000000710123	26/08/77		1362	002683641	GOIANIA	SBGO GO	16/01/83		GO
	LEONINO DI RAMOS CHIADO														
PTNID	00009015	LIP	TPR	E	EMB-711C	000000711089	15/12/76		1203	115674069	CURITIBA	SBCT PR	22/05/83		PR
	JOSE MOZER														
PTNIE	00009087	LIP	TPR	E	EMB 710C	710124	03/03/80		1362	026575898	BARRETOS	SSBZ SP	23/04/83		SP
	ILTON GARCIA FILHO														
PTNIF	00009019	LIP	TPR	E	EMB-711C	000000711090	21/11/79		1203	270948048	S.-J.-B.-VISTA	SSUK SP	15/09/83		SP
	GUILHERME JOSE REHDER														
PTNIG	00009540	LIP	TPR	E	EMB-710C	000000710125	28/03/79		1362	115055919	CAMPO GRANDE	SBCG MS	02/08/83		MS
	ANTONIO VICENTIN														

MINISTÉRIO DA AERONÁUTICA
DEPARTAMENTO DE AVIAÇÃO CIVIL
SUBDEPARTAMENTO TÉCNICO

REGISTRO AERONÁUTICO BRASILEIRO

DEZEMBRO DE 198 PAG - 290

* MARCA *	* CERTIF *	* CLAS *	* CAT *	* FB *	* MODELO *	* SERIE *	* INSC. *	* PROPR. *	* PMD *	* CPF/LGC *	* AERODROMO *	* REGISTRO *	* VAL. *	* IAN *	* UF *
* PROPRIETARIO *						* ENDEREÇO *		* COMPLEMENTO *		* CEP *	* CIDADE *				
PTNII	00009305	LIP	TU2	E	EMB-710C	710126	10/05/79		1362	05197876	BELEM	SBBE PA	14/07/83		PA
	MARTA MARABA TAXI AEREO LTDA					AV DR FREITAS		2228		66000	BELEM				
PTNIJ	00009059	LIP	TPR	E	EMB-711C	000000711092	10/01/80		1203	015470708	RIB.PRETO	SSIP SP	03/07/83		SP
	RUBENS PORTO					AV. INDEPENDENCIA		02275		238	RIBEIRAO PRETO				
PTNIK	00009148	LIP	TPR	E	EMB-711C	711093	13/05/81		1203	22479174	V.CONQUISTA	SNQV BA	16/12/83		MG
	HORMINDO SANTOS BARROS					ROD.BR.116		SN		KM120	ITAOBIM				
PTNIM	00009182	LIP	TPR	E	EMB711C	000000711094	24/03/77		1203	009542925	V CONQUISTA	SNQV BA	04/12/80		BA
	OSVALDO DOS SANTOS MELO					R DOIS DE JULHO		00112			V DA CONQUISTA				
PTNIN	00009464	LIP	TU2	E	EMB-710C	000000710128	26/06/80		1362	15189020	SALVADOR SBSV BA		07/06/83		BA
	BATA BAHIA TAXI AEREO LTDA					R RUY BARBOSA		19		401	40000	SALVADOR			
PTNIO	00009112	LIP	SIC	E	EMB711C	000000711095	16/07/81		1203	07208184	FORTALEZA	SBFZ CE	30/09/83		CE
	CEARA MOTOR S/A					R.BARAO DO RIO BRANCO		02415			60000	FORTALEZA			
PTNIP	00009364	LIP	TPR	E	EMB 710C	000000710129	30/08/77		1362	091781049	SAD PAULO	SBMT SP	24/10/82		SP
	JOICI LUIZ COMPANHONI					AV RANGEL PESTANA		01105			SAD PAULO				
PTNIQ	00009243	LIP	TU2	E	EMB711C	000000711096	04/11/80		1203	06418032	TEREZINHA SBTE		30/09/81		PI
	TAXI AEREO ROCHA					AER DE TEREZINA		S/N			64000	TEREZINA			
PTNIR	00009114	LIP	TPR	E	EMB711C	711097	10/04/81		1203	038800600	SAD GABRIEL	SSSF RS	28/12/82		RS
	JADER ROCHA DUTRA					R CEL SOARES		884			SAD GABRIEL				
PTNIS	00009356	LIP	TPR	E	EMB 710C	000000710130	03/01/78		1362	089498831	CORUMBA	SBCR MS	26/04/83		MT
	JOAO BATISTA DORILEG E OUTRO					R DELAMARE		01207		701	CORUMBA				
PTNIT	00009101	LIP	TPR	E	EMB 711C	000000711098	17/09/82		1203	023351408	B.HORIZONTE	SBBH MG	03/04/83		MG
	MAURO CINTRA MENDONCA					AV.BERNARDO MONTEIRO		1425		103	30000	B.HORIZONTE			
PTNIU	00009322	LIP	SIC	E	EMB-710C	710131	18/05/82		1361	33066945	B.HORIZONTE	SBBH MG	22/09/83		MG
	GEOVIA COMERCIO E INDUSTRIA					R. PRIMEIRO DE MAIO		455			30000	BELO HORIZONTE			
PTNIV	00009045	LIP	TPR	E	EMB-711C	000000711099	25/11/76		1203	107666699	LONDRINA	SBLO PR	25/02/83		PR
	MARCIO RESENDE PIMENTA					AV.MINAS GERAIS		253		2	15	CORNÉLIO PROCOPI			
PTNIW	00009095	LIP	TU2	E	EMB-710C	710132	22/01/82		1361	04135018	CONC.ARAGUAIA	SBAA PA	29/10/83		PA
	DITAL-DILMA TAXI AEREO LTDA					AEROD.DILMA					68540	REDECAO			
PTNIX	00009154	LIP	TPR	E	EMB-711C	711100	25/11/82		1202	024883459	MARINGA	SSMG PR	01/09/83		PR
	JOSE BENEDITO JORGE					R.ALBERTO DE OLIVEIRA		516			87100	MARINGA			
PTNIY	00009325	LIP	SIC	E	EMB-711C	711101	15/07/80		1203	51684827	SAD PAULO	SBMT SP	08/07/83		SP
	STA BARBARA AGRO PECUARIA LTDA					R.DOS GUAIANAZES		184			01204	SAD PAULO			
PTNIZ	12009219	LIP	TPR	E	EMB-710C	710133	15/06/82		1362	014447862	BELEM	SBBE PA	12/05/83		PA
	CARLOS JUSTINO DINIZ					RUA CAPITAO ASSIS		89			66000	BELEM			
PTNJA	00009071	LIP	I2	E	EMB 711C	000000711102	15/12/76		1203	01913409	LUZIANIA	SNLZ GO	11/11/83		GO
	AER AEROCL DE BRASILIA					AEROPORTO DE LUZIANIA		SN			77220	LUZIANIA			
PTNJB	00009157	LIP	TPR	E	EMB-710C	710134	15/10/82		1362	073708901	BOA VISTA	SBBV RR	12/06/83		RR
	CESAR RAFAEL RIBEIRO QUINTANA					R.VILLE ROY		641 E			69300	BOA VISTA			
PTNJC	00009288	LIP	TPR	E	EMB711C	000000711103	22/06/77		1203	008987401	CORUMBA	SBCR MS	22/02/83		MS
	IVAN DE BARROS MACIEL					R.SAD PAULO		1909			CAMPO GRANDE				
PTNJD	00009411	LIP	TPR	E	EMB-710C	000000710135	16/08/82		1362	034261900	SANTA ROSA	SSSK RS	24/08/83		RS
	GMAR CUNEGATTI E OUTRO					AV.EXPEDICIONARIO WEBER		688			98900	SANTA ROSA			

MINISTÉRIO DA AERONÁUTICA
DEPARTAMENTO DE AVIAÇÃO CIVIL
SUBDEPARTAMENTO TÉCNICO

REGISTRO AERONÁUTICO BRASILEIRO
PL-1/103

DEZEMBRO DE 198 PAG - 291

*MARCA	CERTIF	CLAS	CAT	FB	MODELO	SERIE	INSC.	PROPR.	PMD	CPF/CGC	AERODROMO	REGISTRO	VAL.	IAM	*UF
*PROPRIETARIO						ENDERECO		COMPLEMENTO		CEP	CIDADE				
PTNJF	00009181	LIP	SIC	E	EMB711C	000000711105	22/03/77		1203	87621322	CARAZINHO	SSKM	RS	17/11/83	RS
	COAPETRO COM AGRIC PROD PETR LTDA					AV FLORES DA CUNHA		5467			CARAZINHO				
PTNJG	00009472	LIP	SIC	E	EMB-710C	710136	24/07/80		1362	90879339	PORTO ALEGRE	SBPA	RS	25/08/83	RS
	SIMPEX-IMPORTADORA E EXPORTADORA LTD					R.URUGUAI		35	701		PORTO ALEGRE				
PTNJH	00009239	LIP	I2	E	EMB711C	000000711106	20/05/77		1203	60524592	SAO PAULO	SBMT	SP	16/09/83	SP
	AER AEROC DE SAO PAULO					AV OLAVO FRONTOURA		00650			SAO PAULO				
PTNJI	00009264	LIP	TPR	E	EMB-710C	710137	18/02/82		1361	031810570	BAGE	SBBG	RS	3/11/82	RS
	EDSON VAZ OBINO					R.GOMES CARNEIRO		1149			96400 BAGE				
PTNJJ	00009198	LIP	TPR	E	EMB711C	000000711107	09/07/82		1203	252075047	VITORIA	SBVT	ES	06/04/83	ES
	CARLOS ALBERTO FERREIRA					R. CEL. MONJARDIM		85			29000 VITORIA				
PTNJK	00009959	LIP	TPR	E	EMB-710C	000000710138	06/08/82		1362	204372773	IGUATU	SNHS	CE	10/11/83	MA
	JOSE HELIDMAR MARTINS					R.PAULO RAMOS		252			65800 BALSAS				
PTN JL	00009152	LIP	TPR	E	EMB-711C	711108	27/03/80		1203	071849056	B. HORIZONTE	SNZS	MG	29/07/83	MG
	JOAQUIM ROQUE TEIXEIRA					R PAULA CANDIDO		00201			30000 BELO HORIZONTE				
PTNJM	00009499	LIP	SIC	E	EMB711C	711109	27/03/80		1202	13034210	ARACAJU	SBAR	SE	22/10/82	SE
	CONDEL-CONST-E CONS.DE OBRAS E ESTR.					R.MEXICO		851			49000 ARACAJU				
PTN JN	00009267	LIP	TPR	E	EMB-710C	710139	06/02/80		1361	527739818	CUIABA	SBCY	MT	26/03/83	MT
	ALDO CARNEIRO					AV-DOM BOSCO		970-A			78000 CUIABA				
PTNJD	00009378	LIP	TPR	E	EMB-711C	711110	25/05/81		1203	015174818	M.A. PAULISTA	SSMG	SP	22/05/83	SP
	MARCOS AURELIO MORALES BLANCO					R.MAL-DEODORO		68			14730 MTE-AZUL PAUL.				
PTNJP	00009345	LIP	SIC	E	EMB 710C	000000710140	17/01/80		1362	020081909	MARINGA	SSMG	PR	19/05/83	SC
	WALDEMAR ERZINGER (FIRMA INDUST)					R BRUNO FISCHER		50			S B DO SUL				
PTN JQ	00009284	LIP	TPR	E	EMB711C	711111	07/04/82		1203	004694756	BRASILIA	SBRR	DF	22/10/83	DF
	CONSTANINO DE OLIVEIRA					R.QI-24 LOTE 127					72000 TAGUATINGA				
PTNJR	00009266	LIP	TU2	E	EMB710C	000000710141	26/07/82		1362	04064689	ITAITUBA	SNIH	PA	03/07/83	PA
	TAXI AEREO GARIMPEIRO LTDA.					AV.DR.HUGO DE MENDONCA		S/N			68180 ITAITUBA				
PTNJS	00009517	LIP	I2	E	EMB-711C	000000711112	17/01/78		1203	60524592	SAD PAULO	SBMT	SP	20/04/83	SP
	AER AEROC. DE SAO PAULO					AV.OLAVO FONTOURA		00650			SAO PAULO				
PTNJT	00009742	LIP	TPR	E	EMB-711C	000000711113	10/07/79		1203	004963166	UBERLANDIA	SBUL	MG	19/07/83	PR
	RONAN TITO DE ALMEIDA					CAIXA POSTAL		28			00028 86130 B.V.DO PARAISO				
PTN JU	00009455	LIP	TPR	E	EMB-810C	000000810142	28/06/79		1362	042166870	CAMPO GRANDE	SBCG	MS	18/08/83	MS
	JULIO ALVES MARTINS					R DOM AQUINO		00394	1302		79100 CAMPO GRANDE				
PTN JN	00009139	LIP	TPR	E	EMB710C	000000710143	11/02/77		1362	072615276	JANUARIA	SSJN	MG	19/01/78	MG
	VALDIR DE CASTRO LIMA					R CICERO TORRES		00015	7		JANUARIA				
PTN JX	00009558	LIP	SIC	E	EMB 711C	000000711115	19/09/79		1203	48331375	SAO PAULO	SBMT	SP	07/04/83	SP
	AGRO PECUARIA V E UM DE ABRIL LTDA					R MARAVILHA		S/N			BOFETE				
PTN JY	00009650	LIP	TPR	E	EMB-710C	000000710144	30/07/81		1362	127750459	CASCAVEL	SBCA	PR	26/10/83	PR
	ARCEU FOGLIATTO					AV.BRUNO ZUITION		S/N			85770 REALEZA				
PTN JZ	00009374	LIP	SIC	E	EMB 711C	000000711116	01/07/82		1203	44674943	CORUMBA	SBCR	MS	08/07/83	MT
	LUDIVAL MOVEIS LTDA					ESTRADA DE JACUTINGA		01495			13500 RID CLARO				
PTNKA	00009363	LIP	TPR	E	EMB 711C	000000711117	26/08/77		1203	039420078	SAO PAULO	SBMT	SP	03/02/83	SP
	VANDERLEY PEREIRA CASTILHO					R DOS ITALIANOS		59			SAO PAULO				

MINISTERIO DA AERONAUTICA
DEPARTAMENTO DE AVIACAO CIVIL
SUBDEPARTAMENTO TECNICO

REGISTRO AERONAUTICO BRASILEIRO
PL-17103

DEZEMBRO DE 198 PAG - 292

*MARCA	CERTIF	CLAS	CAT	FB	MODELO	SERIE	INSC.	PROPR.	PMD	CPF/CGC	AERODROMO	REGISTRO	VAL.	IAM	UF
*PROPRIETARIO						ENDERECO	COMPLEMENTO	CEP	CIDADE						
PTNKB	00009164	LIP	TPR	E	EMB710C	000000710145	21/07/80		1362	023427409	PARANAVAI	SSHQ PR	29/06/83		MS
					ANTONIO JOAQUIM TORMENA	AV RIO BRANCO		00757			IGUAPEMI				
PTNKC	00009268	LIP	SIC	E	EMB-711C	711118	20/09/79		1203	15212012	ITAPETINGA	SNIR BA	12/12/83		BA
					AGROCIL-AGROPASTORIL STA.CECILIA LTD	PCA-AUGUSTO CARVALHO				111	45700	ITAPETINGA			
PTNKD	00009174	LIP	TPR	E	EMB710C	000000710146	14/06/82		1362	006589281	GUIABA	SBCY MT	03/07/83		MT
					ORESTE ANTONIO POTRICH	AV. CORONEL ESCOLASTICO		425			78000	CUIABA			
PTNKE	00009371	LIP	TPR	E	EMB 711C	711119	25/11/82		1203	003035771	RIB.PRETO	SBRP SP	06/07/83		SP
					CARLOS FRANCISCO BELEM TELES	R.D. LUIZ DO A.MOUSINHO		1442			14100	RIBEIRAO PRETO			
PTNKF	00009430	LIP	TPR	E	EMB-710C	000000710147	26/09/79		1362	007996967	R DE JANEIRO	SBRJ RJ	30/09/83		RJ
					JORGE ROBERTO PORCARO	R MEXICO		00098				R DE JANEIRO			
PTNKG	00009295	LIP	TPR	E	EMB 711C	000000711120	28/04/80		1203	108090400	SAD BORJA	SSSW RS	04/12/83		RS
					QUILIO PARANHOS	AV PRES VARGAS		1432				CEL BICACU			
PTNKH	00009254	LIP	TPR	E	EMB-711C	000000711121	10/04/80		1203	028662818	JUNDIAI	SSJJ SP	04/03/83		SP
					BERND DUSENBERG	R VICTOR COSTA		00137				SAD PAULO			
PTNKI	00009422	LIP	SIC	E	EMB-710C	710148	02/04/80		1362	14093835	B.J.DA LAPA	SBLP BA	28/06/83		BA
					INDUSTRIAL ALGODOEIRA GUANAMBI LTDA	PCA GETULIO VARGAS		17				GUANAMBI			
PTNKJ	00009193	LIP	TPR	E	EMB711C	711122	17/12/81		1203	179032890	SANTO ANGELO	SSNM RS	05/10/83		RS
					MAURO LAFAYETTE SARMENTO COIMBRA	R.ARNILDO REIMANN		558			98690	S-MARTINHO			
PTNKK	00009828	LIP	TPR	E	EMB-710C	710149	14/02/79		1362	015246318	GOIANIA	SBGD GO	02/04/83		GO
					ADHEMAR RODRIGUES DA CUNHA FILHO	RUA DOIS		458			74000	GOIANIA			
PTNKL	00009435	LIP	TPR	E	EMB-711C	711123	30/06/82		1202	090389816	GOV.VALADARES	S8GV MG	20/07/83		MG
					MARIO ALVES CARRIJO	R. AMAPA		27-A			35100	GOV.VALADARES			
PTNKM	00009299	LIP	SIC	E	EMB 710 C	710150	17/02/81		1362	11181948	RECIFE	SBRF PE	26/02/83		PE
					ASSA-ALIMENTOS SELECIONADOS S/A	AV CAXANGA		2900			50000	RECIFE			
PTNKN	00009229	LIP	SIC	E	EMB-711C	711124	10/07/81		1203	62823182	ITAPEVA	SSIA SP	25/08/83		SP
					MAG ENGENHARIA LTDA	R.BENJAMIN CONSTANT		831			18400	ITAPEVA			
PTNKO	00009339	LIP	TPR	E	EMB-711C	711125	21/12/82		1203	019442968	SAD PAULO	SBMT SP	19/02/83		SP
					LUIZ GUILHERME RICHIERI E OUTRO	RUA DO ESTILO BARROCO		798			32	04709	SAD PAULO		
PTNKP	00009202	LIP	TPR	E	EMB710C	000000710151	01/09/81		1362	000639328	SAD PAULO	SBMT SP	26/11/82		SP
					HELIO MALPICA	RUA ALAMEDA LORENA		509			101	01424	SAD PAULO		
PTNKK	00009298	LIP	TPR	E	EMB 711C	000000711126	26/06/79		1203	010403329	TOLEDO	S8OD PR	05/06/83		PR
					ELYDIO MARQUES DE ALMEIDA	R.PEDRO PORTIGOT		374				GOIO-ERE			
PTNKR	00009446	LIP	SIC	E	EMB-710C	000000710152	15/10/79		1362	08409047	NATAL	SBNT RN	04/07/82		RN
					SECISA SOUTO ENG COM E IND LTDA	R AMINTAS BARROS		01076				NATAL			
PTNKS	00009212	LIP	TPR	E	EMB-711C	000000711127	01/10/81		1203	33069691	R DE JANEIRO	SBRJ RJ	20/11/83		RJ
					WESTON CARREIROS DUARTE	AV.FRANKLIN ROOSEVELT		137			1112	RID			
PTNKT	00009231	LIP	TPR	E	EMB710C	000000710153	12/05/77		1362	013724751	GOIANIA	SBGD GO	16/10/83		GO
					ARLINDO DE PERES DE LIMA E O	R VINTE E TRES		00234				GOIANA			
PTNKU	00009337	LIP	TPR	E	EMB-711C	711128	12/04/82		1203	001346785	SALVADOR	SBSV BA	14/10/83		BA
					FERNANDO CARLOS UZEDA DA SILVA	R.CRISTIANO OTONI		63			101	40000	SALVADOR		
PTNKV	00009236	LIP	SIC	E	EMB711C	000000711129	26/07/82		1203	18149120	ITUIUTABA	SNTB MG	27/02/83		MG
					CONPREL CONSTRUTORA PREDIAL LTDA	AV. 14		1292				38300	ITUIUTABA		

DEPARTAMENTO DE AVIACAO CIVIL
SUBDEPARTAMENTO TECNICO

REGISTRO AERONAUTICO BRASILEIRO
PL-1/103

DEZEMBRO DE 198 PAG - 293

MARCA	CERTIF	CLAS	CAT	FB	MODELO	SERIE	INSC.	PROPR.	PMD	CPF/CGC	AERODROMO	REGISTRO	VAL.	IAM
PROPRIETARIO						ENDERECO		COMPLEMENTO		CEP	CIDADE	CIDADE		UF
PTNKH	00009486	LIP	TPR	E	EMB 710C	000000710154	27/12/77		1362	002593659	PONTA GROSSA	SSYS PR	29/09/82	PR
LUIZ PEREIRA GOMES						R. PEDRO II		01071			PONTA GROSSA	PONTA GROSSA		
PTNKX	00009418	LIP	12	E	EMB-711C	000000711130	20/10/77		1203	60524592	SAO PAULO	SBMT SP	05/04/83	SP
AER AEROCL DE SAO PAULO						AV OLAVO FONTOURA		00650			SAO PAULO	SAO PAULO		
PTNKY	00009400	LIP	TPR	E	EMB-710C	000000710155	05/10/82		1362	002151121	CUIABA	SBCY MT	18/12/82	MT
WALDECY CORREA DA SILVEIRA						R. DAS PALMEIRAS		12			78000	B. SAUDE - CUIABA		
PTNKZ	00009538	LIP	TPR	E	EMB-711C	000000711131	08/06/79		1203	002834015	V. CONQUIATA	SNQV BA	08/10/83	BA
FLORISBALDO FLORES DOS SANTOS MELLO						FAZ. ITAMBIA BR CDXV KM		00005			ITAMBE			
PTNLA	00009502	LIP	TPR	E	EMB 710C	000000710156	26/05/81		1362	002603122	MACAPA	SBMQ AP	17/04/83	PA
ALBERTO PINTO VIEIRA						R. MANOEL BARATA		01017			66000	BELEM		
PTNLB	00009408	LIP	TPR	E	EMB-711C	000000711132	03/04/79		1203	012452365	SALVADOR	SBSV BA	25/08/83	BA
ANTENOR DE ANDRADE REIS						R DEOCLECIANO BARRETO		00026		202		SALVADOR		
PTNLC	12009534	LIP	SIC	E	EMB-711C	711133	05/11/82		1202	75355206	FLORIANOPOLIS	SBEL SC	01/12/83	SC
PHONOCENTER CONSULT. DE TELECOM. LTDA						R. FELIPE SCHMIDT		74		606	CJ	FLORIANOPOLIS	FLORIANOPOLIS	
PTNLD	00009573	LIP	TU2	E	EMB-710C	710157	23/04/82		1362	04138418	ITAITUBA	SNIM PA	18/10/83	PA
TAXI AEREO FERREIRA LTDA						R. DR. HUGO MENDONCA		S/N			68180	ITAITUBA		
PTNLE	00009545	LIP	TPR	E	EMB-711C	000000711134	24/02/78		1203	007970905	V. CONQUIATA	SNQV BA	31/07/83	BA
JOSE AUGUSTO ALVES FAGUNDES						R. OTAVIO SANTOS		630				V. DA CONQUISTA		
PTNLF	00009746	LIP	TPR	E	EMB-710C	000000710158	/ /		1362	001630310	PORTO ALEGRE	SBPA RS	02/06/83	RS
LUIZ CARLOS WOLF						R. SIQUEIRA CAMPOS		01199				PORTO ALEGRE		
PTNLG	00009504	LIP	TPR	E	EMB-711C	711135	13/02/81		1203	142166048	GUARATINGUETA	SEGW SP	13/05/83	SP
PAULO ALEXANDRE MACHADO						AV. MIN. URBANO MARCONDES		193			12500	GUARATINGUETA		
PTNLH	00009405	LIP	SIC	E	EMB-710C	710159	24/05/82		1362	01556141	CUIABA	SBCY MT	10/07/83	MT
ENCOL S/A ENG. COM. E INDUSTRIA						R. DIOGO DOMING. FERREIRA		254			78000	CUIABA		
PTNLI	00009809	LIP	TPR	E	EMB 711C	000000711136	29/01/79		1203	005083226	MACHADO	SSHD MG	30/07/83	MG
JOSE MACIEL DIAS						R SANTOS SILVA		00338				MACHADO		
PTNLJ	00009347	LIP	TPR	E	EMB 710C	000000710160	03/05/79		1362	004111058	SAD PAULO	SBMT SP	10/08/83	SP
MARCIO LUIZ MIRANDA DE PAULA						R CAP MANUEL CAETANO		00203				MOGI DAS CRUZES		
PTNLK	00009564	LIP	TPR	E	EMB-711C	711137	11/05/79		1203	006010125	BARREIRAS	SBRR BA	20/05/83	BA
JEFFERSON ANTUNES DE CARVALHO						R ALFERES TIRADENTES		168			47800	BARREIRAS		
PTNLL	00009444	LIP	TPR	E	EMB-710C	000000710161	17/05/78		1362	019778178	RIB PRETO	SSIP SP	25/03/83	SP
ALEXANDRE BALBO SOBRINHO						USINA A SANTO ANTONIO		00789				SERTAOZINHO		
PTNLM	00009307	LIP	TPR	E	EMB 711C	000000711138	29/07/80		1203	013215871	ANAPOLIS	SNNE GO	07/12/83	GO
DJALMA JOSE CARNEIRO E OUTRO						R 7 DE SETEMBRO		686				ANAPOLIS		
PTNLN	00009293	LIP	TPR	E	EMB 710C	000000710162	27/01/81		1362	184928988	RIB. PRETO	SBRR SP	09/02/83	SP
OSMAR ANTONIO DIAS						AV. MEIRA JUNIOR		01034			14100	RIB. PRETO		
PTNLO	00009235	LIP	TPR	E	EMB 710C	000000710163	17/05/77		1362	999999999	S L R PRETO	SSRE SP	02/12/83	SP
MAURO DA COSTA LIMA						R BOA VISTA		00537				S J R PRETO		
PTNLP	00009429	LIP	12	E	EMB-710C	000000710164	04/11/77		1362	83041715	SAD JOSE	SSSJ SC	04/11/83	SC
AER AEROCL DE SANTA CATARINA						S/END						SAD JOSE		
PTNLO	00009343	LIP	TPR	E	EMB-710C	710165	14/05/81		1362	025814182	SAD LUIZ	SBSL MA	01/05/83	MA
JOAO BATISTA DE OLIVEIRA LIMA						PARQUE TOPAZIO, QD. OITO		12			65000	SAD LUIZ		

MINISTERIO DA AERONAUTICA
DEPARTAMENTO DE AVIACAO CIVIL
SUBDEPARTAMENTO TECNICO

REGISTRO AERONAUTICO BRASILEIRO
PL-1/103

DEZEMBRO DE 198 PAG - 294

MARCA	CERTIF	CLAS	CAT.	FB	MODELO	SERIE	INSC.	PROPR.	PMD	CPF/CGC	AERODROMO	REGISTRO	VAL.	IAM	UF
*PROPRIETARIO						ENDERECO			COMPLEMENTO	CEP	CIDADE				
PTNLR	00009431	LIP	SIC	E	EMB-710C	000000710166	25/07/80		1362	83693366	CAMPO GRANDE	SBCG MS	20/12/83		MS
						R CORONEL FARRAPO		1141	2	89620	CAMPOS NOVOS				SC
PTNLS	00009461	LIP	TPR	E	EMB-710C	000000710167	07/12/77		1362	065382150	SANTIAGO	SSHI RS	01/10/83		RS
						R.BENTO GONCALVES		1846	2		SANTIAGO				
PTNLT	00009585	LIP	TPR	E	EMB 710C	000000710168	21/02/80		1362	099689629	CAMPO GRANDE	SBCG MS	23/10/82		MS
						R.BARAD DO RIO BRANCO		2322		79100	CAMPO GRANDE				
PTNLU	00009360	LIP	TPR	E	EMB-710C	000000710169	14/02/80		1362	104819661	BELA VISTA	SSBV MS	17/11/82		MS
						R JOSE LUIZ PEREIRA		00452		79100	CAMPO GRANDE				
PTNLV	00009683	LIP	TPR	E	EMB-710C	000000710170	26/07/82		1362	040621404	RECIFE	SBRF PE	29/01/83		PE
						R-ROSA E SILVA		852		50000	ESPIN.-RECIFE				
PTNLX	00009703	LIP	TPR	E	EMB-710C	000000710172	24/10/78		1362	009622366	PASSOS	SSPH MG	25/02/83		MG
						AV.OTTO KRAKAHER		01065			PASSOS				
PTNLY	00009648	LIP	TPR	E	EMB-710C	000000710173	21/09/81		1362	467755878	CAMPO GRANDE	SBCG MS	13/10/83		MS
						AV. BANDEIRANTES		257		79100	CAMPO GRANDE				
PTNLZ	00009680	LIP	SIC	E	EMB-710C	000000710174	30/06/82		1362	13740329	ITABUNA	SNHA BA	06/05/83		BA
						AV CINQUENTENARIO		804		45600	ITABUNA				
PTNMA	00009758	LIP	TPR	E	EMB-710C	000000710175	29/07/82		1361	023402788	GOIANIA	SBCG GO	01/04/83		SP
						R. AGOSTINHO GOMES		568		04206	IPIRANGA				
PTNMB	00009436	LIP	TPR	E	EMB-710C	000000710176	14/11/77		1362	075291121	CAMPO GRANDE	SBCG MS	30/06/83		MG
						R.JOAO ROSA GOES		605			DOURADOS				
PTNMD	00009699	LIP	TPR	E	EMB-710C	000000710177	16/10/78		1362	20770871	PER.BARRETO	SSRJ SP	16/03/83		MG
						EST GUAXUPE GUARANESIA		S/N			GUAXUPE				
PTNNE	00009228	LIP	SIC	E	EMB711C	00000071140	11/05/77		1203	71466452	SOROCABA	SSSO	12/03/83		SP
						R JOSE F LACERDA		00059			SOROCABA				
PTNNF	00009728	LIP	TPR	E	EMB-710C	000000710178	15/04/80		1362	059741430	URUGUAIANA	SUBG RS	12/08/83		RS
						AV DUQUE DE CAXIAS		1739		51201	URUGUAIANA				
PTNMG	00009466	LIP	TPR	E	EMB-711C	000000711141	21/01/82		1202	003338916	B.HORIZONTE	SNZS MG	09/08/83		MG
						R.CAMPOS SALES		1006		30000	BELO HORIZONTE				
PTNHH	00009761	LIP	TPR	E	EMB-711C	000000711142	27/12/78		1203	008219778	SAO PAULO	SBMT SP	09/03/83		SP
						R.ANTILHAS		00181			SAO PAULO				
PTNMI	14009708	LIP	SIC	E	EMB-710C	000000710179	25/10/78		1362	04965984	SAO PAULO	SBMT SP	20/10/83		PA
						FAZ.FERNAO DIAS				68680	TOME-ACU				
PTNMJ	00009456	LIP	TPR	E	EMB-711C	000000711143	13/11/81		1203	001126743	FORTALEZA	SBFZ CE	21/08/82		CE
						AV>SANTOS DUMONT		4017		60000	FORTALEZA				
PTNNK	00009424	LIP	TPR	E	EMB-710C	000000710180	26/10/77		1362	030397816	TRES PONTAS	SSTE MG	06/10/83		MG
						PCA CONEGO VITOR		206		101	TRES PONTAS				
PTNNL	00009406	LIP	TPR	E	EMB-711C	000000711144	21/03/80		1203	026208471	GOIANIA	SBCG GO	02/04/83		GO
						AVENIDA B SETOR OESTE		00090			GOIANIA				
PTNNM	00009450	LIP	TPR	E	EMB-710C	000000710181	07/04/82		1362	022732328	PIRACUNUNGA	SSDX SP	12/06/83		SP
						R.CEL.FRANCO		1333		13630	PIRASSUNUNGA				
PTNNN	00009610	LIP	TPR	E	EMB 711C	000000711145	22/06/78		1203	09999999	SAO PAULO	SBMT SP	19/02/83		SP
						R BR DEITAPETININGA		140		6A CON64	SAO PAULO				

MARCA	CERTIF	CLAS	CAT	FB	MODELO	SERIE	INSC.	PROPR.	PMD	CPF/CGC	AERODROMO	REGISTRO	VAL.	IAM	UF
* PROPRIETARIO						ENDERECO		COMPLEMENTO		CEP	CIDADE				
PTNMO	00009663	LIP	SIC	E	EMB 710C	000000710182	11/09/78		63	1362	33381815	R. DE JANEIRO SBRJ RJ	13/11/83		RJ
	CONCORDIA ENGENHARIA LTDA					AV ALHIRANTE BARROSO				1808	20031				
PTNMP	00009522	LIP	SIC	E	EMB 711C	000000711146	27/04/79		1042	1203	45250743	RIB. PRETO SSIP SP	15/03/83		SP
	BARBOSA DE FREITAS S/A. TEC E CONSTR					R TIBIRICA						RIBEIRAO PRETO			
PTNMQ	00009729	LIP	SIC	E	EMB 710C	000000710183	21/11/78			1362	01655828	GOIANIA SBGO GO	27/08/83		GO
	IMBRASMETAL S.A. IND. BRAS. DE METAIS					ROD BR 153 KM 10		SN				A DE GOIANIA			
PTNMR	00009465	LIP	TPR	E	EMB-711C	000000711147	22/10/81			1203	020472681	GOIANIA SBGO GO	07/10/82		GO
	NELSON MACEDO					AV TOCANTINS						URUACU			
PTNMS	00009862	LIP	TPR	E	EMB-710C	000000710184	26/04/82		3284	1361	012592478	CAMPO GRANDE SBGG MS	25/01/83		MS
	IBRAHIM HIRANDA CORTADA					AV. AFONSO PENA				04		79100	CAMPO GRANDE		
PTNMT	00009294	LIP	TPR	E	EMB711C	000000711148	23/06/77			1203	015402388	RIB. PRETO	08/12/83		SP
	MIGUEL BARILLARI					R. MUNICIPAL			32			RIBEIRAO PRETO			
PTNMU	00009744	LIP	TPR	E	EMB-710C	000000710185	20/11/80			1362	371941787	R. DE JANEIRO SBJR RJ	09/08/83		RJ
	JUTTA, VERONICA ANTON					R. DES. ROBERTO MADEIROS		00039				RIO DE JANEIRO			
PTNMV	00009285	LIP	SIC	E	EMB711C	000000711149	11/09/79			1203	84584994	CURITIBA SBCT PR	18/05/83		SC
	HIDRAULICA INDUSTRIAL S A					RUA LUIZ SPECHT			75			JOACABA			
PTNMW	00009385	LIP	SIC	E	EMB 711C	000000711150	16/09/77			1203	19461623	UBERLANDIA SBUL MG	03/06/83		MG
	SEMENTES SELECIONADAS PONTAL LTDA					R CEL A ALVES PEREIRA		00282			2	UBERLANDIA			
PTNMZ	00009606	LIP	SIC	E	EMB 711C	000000711152	21/01/81			1203	05283031	SAO LUIZ SBSI MA	05/11/83		MA
	LAVRONORTE PRODUTOS P LAVOURA LTDA					R. GIL PIRES		00615				BALSAS			
PTNNA	00009709	LIP	SIC	E	EMB-710C	000000710187	12/11/80			1362	75737783	LONDRIINA SBLO PR	16/09/83		
	CONTRUTORA KHOURI LTDA					AV TIRADENTES			1266			86100	LONDRIINA		
PTNNB	00009598	LIP	SIC	E	EMB-711C	000000711153	20/09/78			1203	01533850	GOIANIA SBGO GO	29/09/83		GO
	AGRIMAC S A BRAS DE MAQ E AGRICOLA					AV ANHANGUERA			8305			GOIANIA			
PTNNC	00009479	LIP	TPR	E	EMB 711C	000000711154	21/12/77			1203	072615276	JANUARIA SSJN MG	03/11/83		MG
	VALDIR DE CASTRO LIHA					R. CICERO TORRES		00157				JANUARIA			
PTNND	00009876	LIP	TPR	E	EMB-710C	000000710188	03/05/79			1362	499289707	GOIANIA SBGO GO	10/09/83		GO
	MARCOS DE CASTRO MACHADO					AV. REPUBLICA DO LIBANO			316			S. AEROP. GOIANIA			
PTNNE	00009615	LIP	TPR	E	EMB 711C	000000711155	28/09/81			1203	197982888	LIMEIRA SSLI SP	28/08/83		SP
	WALTER LUCIO PECCININI					R. ALFERES FRANCO			343			13480	LIMEIRA		
PTNNF	00009471	LIP	SIC	E	EMB 711C	000000711156	12/10/78			1203	05273743	IGUATU SNHS CE	02/04/83		CE
	R FERREIRA FILHO					R. SETE DE SETEMBRO		00152				IGUATU			
PTNNG	00009838	LIP	SIC	E	EMB-710C	000000710189	16/12/82			1361	61392445	SAD PAULO SNMT SP	19/04/83		SP
	J. P. MARTINS AVIACAO LTDA					AV. OLAVO FONTOURA			780			01012	SAD PAULO		
PTNNH	00009584	LIP	TPR	E	EMB 711C	000000711157	23/07/82			1203	046756738	B. HORIZONTE SBHH MG	09/05/83		MG
	PETER FERENC KARADY					R. FRANCISCO J. TEIXEIRA		00054				30000	BELO HORIZONTE		
PTNNI	00009797	LIP	SIC	E	EMB-710C	000000710190	10/09/82			1362	75645515	GUARAPUAVA SSQP PR	29/10/83		PR
	MELHEN REPRES. E INDUSTRIA LTDA					R. VICENTE MACHADO			2966			85100	GUARAPUAVA		
PTNNJ	00009372	LIP	TPR	E	EMB 711C	000000711158	09/10/80			1203	080865591	MARINGA SSMG PR	21/10/83		PR
	WALTER DE MELLO E OUTRO					R JOAO ALFREDO		00146				MARINGA			
PTNNK	00009674	LIP	TPR	E	EMB-710C	000000710191	21/09/78			1362	062078121	BELA VISTA SSBV MS	04/01/80		MS
	CELSO AFONSO HIRANDA DE MELO					RUA ANTONIO JOAO			769			79260	BELA VISTA		

*MARCA	CERTIF	CLAS	CAT	FB	MODELO	SERIE	INSC.	PROPR.	PMD	CPF/CGC	AERODROMO	REGISTRO	VAL.	IAM	*UF
*PROPRIETARIO					ENDERECO		COMPLEMENTO		CEP	CIDADE					
PTNML	00009613	LIP	TPR	E	EMB 711C	000000711159	26/06/78		1203	604447038	PR-PRUDENTE SBDN SP	22/01/83			SP
	MARCELO MATIAS DE SOUZA				R-TEN. NICOLAU MAFEI		00222				PR-PRUDENTE				
PTNMM	00009382	LIP	TPR	E	EMB 711C	000000711160	14/09/77		1203	014580788	CAMPINAS	SSAM SP	29/03/83		SP
	MAXIMO GUIDETTI				PC-JOSE ZUZA		939				CAPIVARI				
PTNNN	00009772	LIP	TPR	E	EMB-710C	710192	10/01/79		1362	385724438	GOIANIA	SBGO GO	30/09/83		GO
	NILBERTO SINDEAUX BRASIL E OUTRO				AV-CENTO TRINTA SEIS		960				74000 GUIANIA				
PTNND	00009673	LIP	TPR	E	EMB711C	000000711161	03/02/81		1203	205608268	SAO PAULO	SBMT SP	10/11/82		SP
	RICARDO AUGUSTO LEITE JULIAO				R TAQUES ALVIM		291				SAO PAULO				
PTNNP	00009775	LIP	TPR	E	EMB-710C	000000710193	25/11/82		1362	143293609	PESSOA	SSPH MG	26/04/83		PR
	JAIRO MORAIS GIONOTO				AV-GETULIO VARGAS		72			102	87100 MARINGA				
PTNNQ	00009616	LIP	TPR	E	EMB-711C	711162	23/07/82		1203	142327669	SAO PAULO	SBMT SP	22/04/83		PR
	ANTONIO TURCHETTO E OUTRO				AV. GASTAO VIDIGAL		625				87100 MARINGA				
PTNMR	00009647	LIP	TPR	E	EMB-711C	711163	04/10/82		1203	002249799	FLURIANOPOLIS SBFL SC	29/11/83			SC
	CANDIDO ZAPELINI SOBRINHO				RUA ALMIRANTE ALVIM		25				88000 FLORIANOPOLIS				
PTNNS	00009753	LIP	TPR	E	EMB-710C	710194	16/09/80		1362	008388372	BELEM	SBBE PA	16/04/83		PA
	LAURINDO DOS SANTOS				R-SENADOR LEMOS		04711				66000 BELEM				
PTNNT	00009629	LIP	I2	E	EMB 711C	000000711164	18/07/78		1203	60524592	SAO PAULO SBMT SP	03/11/83			SP
	AER AEROCL DE SAO PAULO				AV-OLAVO FONTOURA		00650				SAO PAULO				
PTNNU	00009820	LIP	SIC	E	EMB-710C	710195	29/04/81		1362	48071187	GOIANIA	SBGO GU	04/03/83		SP
	AGRO INDUSTRIAL PECUARIA ARCA LTDA				AV-PAULISTA		1754			13	01310 SAO PAULO				
PTNNV	00009362	LIP	SIC	E	EMB-711C	711165	31/03/82		1202	18583187	B-HORIZONTE	SBBH MG	15/01/83		MG
	SOLEAR-EMPRESA IMOBILIARIOS LTDA				R-TOMPSON FLORES		12				30000 BELO HORIZONTE				
PTNNW	00009768	LIP	TPR	E	EMB-710C	710196	03/01/79		1362	158285068	BARRETOS	SSBZ SP	24/06/83		SP
	UBIRAJARA MACEDO DE PAULA				R-QUATORZE		00363				14780 BARRETOS				
PTNNX	00009574	LIP	SIC	E	EMB-711C	711166	07/04/78		1203	52057718	MARILIA	SSML SP	19/07/80		SP
	OPTICAS IGUAHEV LTDA				R-CEL-GALDINO ALMEIDA		55				17500 MARILIA				
PTNNY	00009785	LIP	TPR	E	EMB-710C	710197	17/01/79		1362	005111456	PASSOS	SSPH MG	07/10/83		MG
	JOSE COELHO VICTOR				R-CEL-JOAO BARROS		251				37900 PASSOS				
PTNNZ	00009702	LIP	TPR	E	EMB-711C	000000711167	18/11/82		1203	025207611	SAO PAULO SBMT SP	11/08/83			SP
	ALVARO LUIZ VINHAL				R-PALMIRA		662				02117 VILA MARIA				
PTNOA	00009882	LIP	TPR	E	EMB-710C	710198	10/05/79		1362	33069691	ARACATUBA	SSAU SP	01/03/83		RJ
	MOTORTEC-INDUSTRIA AERONAUTICA S/A				AV-FRANKLIN ROOSEVELT		137			1112	RIO				
PTNOB	00009478	LIP	TPR	E	EMB 711C	000000711168	20/12/77		1203	061444628	SAO PAULO SBMT SP	09/07/83			SP
	CELSD DO NASCIMENTO BRUDER				R-GAICURUS		01455				SAO PAULO				
PTNOC	00009732	LIP	TPR	E	EMB-711C	000000711169	11/08/80		1203	072403170	SAO BORJA SSSW RS	03/02/83			RS
	ANTONIO JURANDIR NAZARI				RUA APARICIO MARIENSE		1215				S BORJA				
PTNOD	00009792	LIP	SIC	E	EMB-710C	710199	10/02/82		1392	17393547	GOIANIA	SBGO GO	30/01/83		GO
	EMSA-EMP-SUL AMERICANA MONTAGENS LTD				RDD--BR-153, KM-8,6						74000 APARECIDA DE GO				
PTOAE	00009630	LIP	I2	E	EMB 711C	000000711170	19/07/78		1203	60524592	SAO PAULO SBMT SP	10/09/83			SP
	AER AEROCL. DE SAO PAULO				AV-OLAVO FONTOURA		00650				SAO PAULO				
PTNOF	00009529	LIP	TPR	E	EMB-711C	711171	21/05/82		1203	128406299	MARINGA	SSHG PR	19/03/83		PR
	AMADEU RAMPAZZO				R-PRINCESA ISABEL		85				87100 MARINGA				

DEPARTAMENTO DE AVIACAO CIVIL
SUBDEPARTAMENTO TECNICO

REGISTRO AERONAUTICO BRASILEIRO
PL-1/103

DEZEMBRO DE 198 PAG - 297

*MARCA	CERTIF	CLAS	CAT	FB	MODELO	SERIE	INSC.	PROPR.	PMO	CPF/CGC	AERODROMO	REGISTRO	VAL.	IAM *
*PROPRIETARIO						ENDEREÇO		COMPLEMENTO		CEP	CIDADE			UF *
PTNOG	00009830	LIP	TPR	E	EMB-710C	000000710200	15/02/79		1362	030647198	GOIANIA	SBGO GO	05/03/83	GO
	ROQUE ROSSETTI					R.13 QD.H.10-LOTE 3					S.OESTE-GOIANIA			
PTNOH	00009628	LIP	I2	E	EMB-711C	000000711172	18/07/78		1203	60524592	SÃO PAULO	SBMT SP	17/11/83	SP
	AER AEROCCL. DE SÃO PAULO					AV. CLAVO FONToura		00650			SÃO PAULO			
PTNOI	00009401	LIP	TPR	E	EMB-711C	711173	19/05/82		1203	084449781	FORMOSA	SNFR GO	13/10/82	GO
	ORLANDO MAGALHAES DE CASTRO					AV. BRASÍLIA		00368			FORMOSA			
PTNOJ	00009802	LIP	TPR	E	EMB-710C	000000710201	26/01/79		1362	172886578	GOIANIA	SBGO GO	05/07/83	GO
	QUINTILIANO RODRIGUES DA CUNHA					RUA 88 - D - LOTE 2					GOIANIA			
PTNOK	00009763	LIP	TPR	E	EMB-711C	000000711174	09/09/81		1203	015388881	GOIANIA	SBGO GO	18/08/83	GO
	ROBERTO ALMEIDA GUINARAES					AV. 20. DE AGOSTO		1115			CATALAO			
PTNOL	00009553	LIP	TPR	E	EMB-711C	711175	10/03/78		1203	003338916	B. HORIZONTE	SBBH MG	12/11/83	MG
	HUMBERTO ARAUJO					R. GENEBRA		922			30000	BELO HORIZONTE		
PTNOM	00009870	LIP	TPR	E	EMB-710C	710202	25/04/79		1362	081230636	B. HORIZONTE	SBBH MG	04/02/83	MG
	JOSE MAURICIO DE FIGUEIREDO					R. PIUMI		01283			30000	BELO HORIZONTE		
PTNON	00009819	LIP	TPR	E	EMB-711C	711176	29/07/81		1203	473459938	GOIANIA	SBGO GO	06/02/83	GO
	JOAO BATISTA BENETTI					R. QUARTOZE DE JULHO		821			77100	ANAPOLIS		
PTNOO	12009790	LIP	TU2	E	EMB-710C	000000710203	04/08/82		1362	04358818	ITAITUBA	SNIH PA	04/11/82	PA
	SERRA DOURADA AEROTAXI LTDA					TRAV. VICTOR CAMPOS		68			83180	ITAITUBA		
PTNOP	00009617	LIP	TPR	E	EMB-711C	000000711177	22/12/82		1203	115899149	MARINGA	SSMG PR	20/09/83	PR
	DOMINGOS MARQUES DE MENDONÇA					AV. GETULIO VARGAS		72		803	87100	MARINGA		
PTNOQ	00010189	LIP	TPR	E	EMB-710C	000000710204	11/10/82		1362	718652338	SÃO PAULO	SBMT SP	05/05/83	SP
	JOSE CARLOS ANTUNES					PCA AMADOR B. FLORENCE		274			13990	E.S. DO PINHAL		
PTNOS	00009654	LIP	TPR	E	EMB-711C	711179	30/08/78		1203	125463998	ARAPONGAS	SSDG PR	26/01/83	PR
	FRANCISCO MARCOS PENNACCHI E OUTROS					RUA MARABU		527			86700	ARAPONGAS		
PTNOT	00009984	LIP	TPR	E	EMB-710C	000000710205	21/09/79		1362	004720426	UBERABA	SBUR MG	10/11/83	MG
	FAUSTO DA CUNHA OLIVEIRA					RUA CEL MANDEL BORGES		65			UBERABA			
PTNOU	00009706	LIP	SIC	E	EMB-711C	000000711180	24/10/78		1203	59112979	SÃO PAULO	SBMT SP	21/05/83	SP
	CLINICA DE OLHOS B. DA LUZ LTDA					R. STA FILOMENA		145			S BERN DO CAMPO			
PTNOV	00009600	LIP	TPR	E	EMB-711C	711181	27/11/81		1203	004558229	CURITIBA	SBBI PR	21/05/83	PR
	ANTONIO SANCHES GIMENES					R. BRIG. FRANCO		1630			80000	CURITIBA		
PTNOW	00010064	LIP	SIC	E	EMB-710C	710206	16/03/82		1361	76537240	CURITIBA	SBCT PR	02/03/83	PR
	KOWALSKI ALIMENTOS S/A					AV. GOV. ROBERTO SILVEIRA		460			86800	APUCARANA		
PTNOX	00009823	LIP	TPR	E	EMB-711C	711182	13/07/82		1202	004302501	BRASÍLIA	SBBR DF	04/03/83	DF
	JOAQUIM DOMINGOS RORIZ					HIGS 703 BLOCO F		28			70331	BRASÍLIA		
PTNOY	00009552	LIP	SIC	E	EMB-711C	711183	10/03/78		1203	47410964	CAXIAS DO SUL	SSCX RS	01/02/83	RS
	M. & M. EXPORTACAO E COMERCIO LTDA					R. GUIA LOPES		00780			95100	CAXIAS DO SUL		
PTNOZ	00009875	LIP	SIC	E	EMB-710C	710207	27/04/79		1362	60746948	SÃO PAULO	SBMT SP	24/09/83	SP
	BANCO BRASILEIRO DE DESCONTOS S/A					VILA CIDADE DE DEUS		S/N			06000	OSASCO		
PTNPA	00009677	LIP	TPR	E	EMB-711C	000000711184	22/09/78		1203	005518561	AQUIDAUANA	SSAH MS	17/06/83	MS
	JOEL BRUM JACQUES					R. MANOEL A. P. DE BARROS		00010			AQUIDAUANA			
PTNPB	00009614	LIP	TPR	E	EMB-711C	000000711185	14/06/82		1203	347724188	GOIANIA	SBGO GO	29/11/83	SP
	LUIZ ANTONIO PORTELLINHA BUENO					R. ANTONIO ALVES		2237			17100	BAURU		

MARCA	CERTIF	CLAS	CAT	FB	MODELO	SERIE	INSC.	PROPR.	PMD	CPF/CGC	AERODROMO	REGISTRO	VAL.	IAM
PROPRIETARIO						ENDEREÇO		COMPLEMENTO		CEP	CIDADE			UF
PTNPC	00009936	LIP	TPR	E	EMB-710C	000000710208	06/08/79		1362	004613266	GOIANIA	SBGO GO	30/06/83	MG
	GERALDO GOUVEIA FRANCO					AV ONZE		778			ITUIUTABA			
PTNPD	00009764	LIP	SIC	E	EMB-711C	000000711186	28/12/78		1203	03143898	CAMPO GRANDE	SBCG MS	03/08/83	SP
	PABREJ. CIA AGRO PAST BRASIL CENTRAL					RUA SETE DE ABRIL		97	3		SAD PAULO			
PTNPE	00009889	LIP	SIC	E	EMB-710C	000000710209	30/05/79		1362	60746948	SAD PAULO	SBMT SP	08/11/83	SP
	BRADESCO -BANCO BRAS. DE DESC.S/A					VILA CIDADE DE DEUS		S/N			OSASCO			
PTNPF	00009863	LIP	SIC	E	EMB-711C	711187	22/12/81		1202	23358526	P. DE MINAS	SNQM MG	13/04/83	MG
	SOPLANTIL LTDA PROJ. E EMP. FLOR. AGRU.					R. MAL. FLORIANO		46			38700 PATOS DE MINAS			
PTNPG	00009903	LIP	TPR	E	EMB-710C	000000710210	21/03/79		1362	047041505	ITABUNA	SNHA BA	10/08/83	BA
	BOAVENTURA TEDESCO					R QUINTINO BOCAIUVÁ		190			ITABUNA			
PTNPH	00009620	LIP	TPR	E	EMB-711C	711188	26/04/82		1202	187906748	UMUARAMA	SSUE SP	07/04/83	PR
	IRINEU FERNANDO DE OLIVEIRA					AV. MARINGÁ		4701			87500 UMUARAMA			
PTNPJ	00009579	LIP	SIC	E	EMB-711C	711189	13/04/78		1203	00448191	BRASILIA	SBBR DF	19/02/83	DF
	CRESO VILLELA-C.VILLELA CONSTRUCOES					SIA - QUADRA-6, LOTE 55					71200 BRASILIA			
PTNPK	00009721	LIP	SIC	E	EMB-711C	M 711190	09/12/81		1203	60501210	SAD PAULO	SBMT SP	10/12/83	SP
	GEOPEQUISADORA BRASILEIRA LTDA					R. MACUNAL		119			01256 SAO PAULO			
PTNPL	00009953	LIP	TPR	E	EMB-710C	000000710212	18/08/80		1362	129235677	SAD PAULO	SBMT SP	08/01/83	BA
	HAN PIECK					PR DOS CORAIS		CP00	1		PORTO SEGURO			
PTNPM	00009736	LIP	TPR	E	EMB-711C	000000711191	28/07/82		1203	000857312	B. HORIZONTE	SBBH MG	12/05/83	MG
	MARIO DOS REIS GUIMARAES					RUA TURIBATE		00050	401		30000 BELO HORIZONTE			
PTNPN	00009801	LIP	TPR	E	EMB-711C	000000711192	25/01/79		1203	011785398	S. J. R. PRETO	SSRE SP	23/12/82	SP
	RUBENS CARLOS ALMEIDA					AV. ALBERTO ANDALO		02929			S. J. R. PRETO			
PTNPO	00009893	LIP	TPR	E	EMB-710C	710213	08/06/79		1362	004771256	BELEN	SNBB PA	29/05/83	MG
	RUI BARBOSA DE SOUZA					R. CEL. JOSE FERREIRA		00217			UBERABA			
PTNPP	00009773	LIP	TPR	E	EMB-711C	711193	11/01/79		1203	005039161	GOIANIA	SBGO GO	10/11/83	GO
	OSIRES TEIXEIRA					R. TRES, ED. CATALAO			204		74000 S. OESTE-GOIANIA			
PTNPQ	00009752	LIP	TPR	E	EMB-711C	711194	15/12/78		1203	005156128	SAD PAULO	SBMT SP	04/12/83	SP
	GABRIEL JOSE R. DE REZENDE NETO					R. CARDOSO MELO JUNIOR		376			05462 SAO PAULO			
PTNPR	00009928	LIP	TPR	E	EMB-710C	000000710214	30/09/82		1362	026571631	GOIANIA	SBGO GO	15/06/83	GO
	CARLOS ALBERTO TAVARES SLVA					R. DEZESSEIS		128			74000 S. OESTE-GOIANIA			
PTNPS	00009834	LIP	TPR	E	EMB-711A	000000711195	21/02/79		1203	008547008	SAD PAULO	SBMT SP	23/04/83	SP
	OLIMPIO NUNES VAZ MARTINS					R. MATEUS GRAU		313	11	11	PINHEIROS			
PTNPT	00010333	LIP	TPR	E	EMB-710	710215	09/03/81		1362	005618864	MACEIO	SBMO AL	23/03/83	AL
	FERNANDO DE OLIVEIRA TENORIO					FAZ. SAO. JOSE					57130 ST. LUZIA NORTE			
PTNPJ	00009810	LIP	SIC	E	EMB-711C	000000711196	29/01/79		1203	00054825	BRASILIA	SBBR DF	23/06/83	DF
	SENAP-ENGENHARIA E COMERCIO LTDA					SIA-TRECHO SEIS		00200			BRASILIA			
PTNPV	00010029	LIP	TPR	E	EMB-710C	710216	24/09/82		1362	054922038	SAD PAULO	SBMT SP	11/08/83	SP
	EDGARD MAZZOCATO					R. CORONEL ORTIZ		736	93		09000 SANTO ANDRE-SP			
PTNPM	00009815	LIP	SIC	E	EMB-711C	000000711197	02/02/79		1203	48445373	FRANCA	SSFN SP	22/09/83	SP
	CIRCLES AGROPECUARIA S.A.					AV. ADEMAR DE BARRROS		S/N			14400 FRANCA			
PTNPX	00009941	LIP	TPR	E	EMB-710C	000000710217	08/08/79		1362	010862430	CAXIAS	DO SUL SSCX RS	14/06/83	RS
	SERGIO JOAO MARCHETT E OUTROS					R CAMPO DOS BUGRES		00219			CAX DO SUL			

*MARCA	CERTIF	CLAS	CAT	FB	MODELO	SERIE	INSC. PROPR.	PMD	CPF/CGC	AERODROMO	REGISTRO	VAL.	IAM	*UF*
*PROPRIETARIO						ENDEREÇO	COMPLEMENTO		CEP	CIDADE				
PTNPY	00009835	LIP	SIC	E	EMB-711C	000000711198	27/02/80							
					PIRAMIDE ENGENHARIA LTDA	R.T VINTE E OITO	00424	1203	01278555	GOIANIA	SBGO GO	31/05/83	GO	
PTNPZ	00010011	LIP	TPR	E	EMB 710C	000000710218	15/10/79							
					EDMUNDO BENITES	R ANTONIO JOAO	769	1362	006506171	CAMPD GRANDE BELA VISTA	SBCG MS	01/04/82	MS	
PTNQA	00010114	LIP	TPR	E	EMB-711A	000000711199	18/12/79							
					NELSON CARDOSO DE MENDONCA	R CEL MANOEL ALVES	00005	1203	004963406	SALVADOR UBERLANDIA	SBSV BA	11/05/83	MG	
PTNQB	00010202	LIP	SIC	E	EMB-710C	710219	26/07/82							
					B.M.G. LEASING S/A ARREND.MERCANTIL	AV. GETULIO VARGAS	668	1362	34265561	B.HORIZONTE 30000	SBBH MG	26/03/83	MG	
PTNQC	00009781	LIP	TPR	E	EMB-711C	000000711200	15/01/79							
					RAUL AMARAL CAMPOS	FAZ.ITAPAGE		1203	204446808	ITUIQUIRA	SNIZ MT	19/05/83	MT	
PTNQD	00010031	LIP	TPR	E	EMB-710C	000000710220	26/10/79							
					ZELINDO TRENTO E OUTROS	R BR DO RIO BRANCO	00990	1362	004518359	CURITIBA LAR DO SUL	SBCT PR	03/09/83	PR	
PTNQE	00009850	LIP	TPR	E	EMB-711A	000000711201	13/05/80							
					ALCI DE ANDRADE CHAVES	R.ONZE	00170	1203	040072046	GOIANIA	SBGO GO	05/05/82	GO	
PTNQF	00010019	LIP	TPR	E	EMB-710C	000000710221	18/10/79							
					CESAR AUGUSTO RABELLO BORGES	AL DAS ALGAROBAS	LT148	1362	033166375	SALVADOR SALVADOR	SBSV BA	04/10/83	BA	
PTNQG	00009784	LIP	TPR	E	EMB-711C	711202	05/11/82							
					SERGIO MARTINEZ	R.HADDOCK LOBO	1327	1202	063666278	SAD PAULO 01414	SBMT SP	25/03/83	SP	
PTNQH	00009995	LIP	TU2	E	EMB-710C	710222	30/11/82							
					POLACO TAXI AEREO LTDA	R. DR. HUGO DE MENDONCA	S/N	1361	04063772	ITAITUBA 68180	SNIH PA	23/04/83	PA	
PTNQI	00009755	LIP	TPR	E	EMB-711C	000000711203	03/03/80							
					LUCIO SALLOWICZ	R.JOAO MOURA	406	1203	002838358	SAD PAULO SAG PAULO	SBMT SP	23/12/83	SP	
PTNQJ	00010023	LIP	TPR	E	EMB-710C	000000710223	22/10/79							
					CLARINDO TAVARES DA SILVA	R TREZE DE MAIO	02603	1362	065514671	CAMPD GRANDE CPO GRANDE	SBCG MS	14/12/83	MS	
PTNQK	00009842	LIP	TPR	E	EMB-711A	000000711204	17/06/82							
					PROPERCIO JOSE DE BARROS	R. OTAVIO MANGABEIRA	00535	1203	009162855	V.DA CONQUISTA 46430	BA	16/11/82	BA	
PTNQL	00009989	LIP	SIC	E	EMB 710C	000000710224	01/06/82							
					AGROP. BOA ESPERANCA DE CRIXAS LTDA	AV. GOIAS	315	1362	02892032	GOIANIA 74000	SBGO GO	13/05/83	GO	
PTNQH	00009836	LIP	TPR	E	EMB-711A	000000711205	25/10/82							
					EDSON GUIMARAES	SQN 314 BL.F-APTO 306		1203	004284341	LUZIANIA 70767	SNLZ GO	30/06/83	DF	
PTNQN	00009980	LIP	SIC	E	EMB 710C	710225	13/03/81							
					SOL.INVEST.ADMIN.E PARTICIPACDES LTD	R.RODRIGUES ALVES	642	1362	50098060	SAD PAULO 13100	SBMT SP	07/10/83	SP	
PTNQO	00009847	LIP	SIC	E	EMB-711A	711206	12/01/82							
					CONST.BATISTA LTOA	AV.GETULIO VARGAS	504	1202	77344158	SAD PAULO 86400	SBMT SP	21/07/82	PR	
PTNQP	00010057	LIP	TPR	E	EMB-710C	000000710226	09/11/79							
					JAIR FERNANDES DE OLIVEIRA	AV ANHANGUERA	03135	1362	003691361	GOIANIA	SBGO GO	08/07/83	GO	
PTNQQ	00009856	LIP	SIC	E	EMB-711A	000000711207	27/03/80							
					J.P.MARTINS AVIACAO LTDA	AV.SETE	01039	1203	61392445	ITUIUTABA	SNTB MG	25/03/83	MG	
PTNQR	00009986	LIP	TPR	E	EMB 710C	000000710227	26/03/80							
					EULER JUNQUEIRA FRANCO	R.ANTONIO J FRANCO	361	1362	015113868	SAD PAULO COLINA	SBMT SP	18/08/83	SP	
PTNQS	00009848	LIP	TPR	E	EMB-711C	711208	01/04/82							
					RUY CARLOS DOMINGOS	R.AMERICO BRASILIENSE	405	1202	015446838	RIB.PRETO 14100	SBRP SP	22/10/83	SP	

MINISTERIO DA AERONAUTICA
DEPARTAMENTO DE AVIACAO CIVIL
SUBDEPARTAMENTO TECNICO

REGISTRO AERONAUTICO BRASILEIRO
PL-1/103

DEZEMBRO DE 198 PAG - 300

#MARCA	CERTIF	CLAS	CAT	FB	MODELO	SERIE	INSC.	PROPR.	PMD	CPF/CGC	AERODROMO	REGISTRO	VAL.	IAM	UF	
* PROPRIETARIO						ENDERECO	COMPLEMENTO	CEP	CIDADE							
PTNQT	00010053	L1P	TPR	E	EMB-710C	000000710228	08/11/79		1362	000648825	SALVADOR	SBSV BA	02/12/83		BA	
GUSTAVO SINAY NEVES E OUTRO															BA	
PTNQJ	00009878	L1P	12	E	EMB-711A	000000711209	04/05/79		1203	60524592	SAO PAULO	SBMT SP	07/06/83		SP	
AER AEROC. DE SAO PAULO															SP	
PTNQV	00010000	L1P	TPR	E	EMB710C	000000710229	03/10/79		1362	018603481	GOIANIA	SBGU GO	10/05/83		GO	
JOSE DE RIBAMAR MARINHO E OUTRO															GO	
PTNQW	00010046	L1P	TPR	E	EMB-710C	710230	10/03/81		1362	328243608	CURITIBA	SBCT PR	18/06/83		SP	
MALDEMAR BUOSI															SP	
PTNQX	00009877	L1P	12	E	EMB-711A	000000711210	04/05/79		1203	60524592	SAO PAULO	SBMT SP	09/08/83		SP	
AER AEROC. DE SAO PAULO															SP	
PTNQY	00010021	L1P	TPR	E	EMB-710C	000000710231	22/10/79		1362	013215871	ANAPOLIS	SNNE GO	13/08/83		GO	
DJALMA JOSE CARNEIRO															GO	
PTNQZ	00009874	L1P	TPR	E	EMB-711A	000000711211	26/04/79		1203	015523928	SAO PAULO	SBMT SP	03/09/83		SP	
HUMBERTO SIMIONI															SP	
PTNRA	00010345	L1P	TPR	E	EMB710C	000000710232	11/07/80		1362	068545161	CAMPO GRANDE	SBCG MS	27/03/83		MT	
JOSE MOREIRA DOS SANTOS															MT	
PTNRB	00009898	L1P	TPR	E	EMB-711C	000000711212	13/06/79		1203	012093618	SAO PAULO	SBMT SP	21/06/83		SP	
FLAVIO JUNQUEIRA MEIRELHES E OUTROS															SP	
PTNRC	00010174	L1P	TPR	E	EMB-710C	710233	24/01/80		1362	037235001	GOIANIA	SBGU GO	07/10/82		GO	
JOSE MARQUES PALMEIRA															GO	
PTNRD	00009942	L1P	TPR	E	EMB-711A	711213	06/04/82		1203	004929226	BRASILIA	SBBR DF	19/04/83		DF	
EDVALDO ROCHA E OUTRO															DF	
PTNRE	00010698	L1P	TPR	E	EMB710 C	000000710234	29/06/81		1361	04382685	MANAUS	SREG AM	28/10/82		AM	
SOCIEDADE EVANGE. MISSAO LAR CRISTAO															AM	
PTNRF	00010092	L1P	TPR	E	EMB-711A	000000711214	17/11/82		1203	013424449	MARINGA	SSMG PR	24/11/83		PR	
FRANCISCO ROSA DE PAULA E OUTRO															PR	
PTNRG	00010055	L1P	12	E	EMB-712	000000712001	09/11/79		1157	20747556	UBERLANDIA	SBUL MG	14/07/83		MG	
BCA BRASIL CENTRAL AEROCURSOS LT															MG	
PTNRH	00009897	L1P	TPR	E	EMB-711C	000000711215	13/06/79		1203	380426658	LIMEIRA	SSLI SP	29/10/83		SP	
ANTONIO CARLOS PAGGIARIO															SP	
PTNRI	00010051	L1P	12	E	EMB-712	000000712002	07/11/79		1157	60524592	SAO PAULO	SBMT SP	16/09/83		SP	
AER AEROC. DE SAO PAULO															SP	
PTNRJ	00009927	L1P	SIC	E	EMB-711A	711216	30/07/79		1203	47200381	SAD PAULO	SBMT SP	04/06/83		SP	
PLANUS EMPREA. IMOBILIARIOS S/C LTDA															SP	
PTNRK	00009979	L1P	TPR	E	EMB 711B	000000711226	17/09/79		1248	002365781	BRASILIA	SBBR DF	20/10/83		DF	
DINUAMERICO SILVINO DE OLIVEIRA NETO															DF	
PTNRL	00010093	L1P	TPR	E	EMB-712	712003	05/12/79		1157	172095799	LONDRINA	SBLD PR	15/01/83		PR	
RONALD SOUZA PEIXOTO E OUTROS															PR	
PTNRM	00009867	L1P	SIC	E	EMB-711A	000000711217	18/05/79		1203	01393123	BRASILIA	SBBR DF	14/05/83		DF	
SARANA-AGROP. S. BENTO DO PARARA LTDA															DF	
PTNRN	00009990	L1P	TPR	E	EMB 711B	711227	07/12/81		1248	003015315	PORTO SEGURO	SBPS BA	01/12/83		BA	
VIVALDO AFFONSO REGO															BA	

MINISTÉRIO DA AERONÁUTICA
DEPARTAMENTO DE AVIAÇÃO CIVIL
SUBDEPARTAMENTO TÉCNICO

REGISTRO AERONÁUTICO BRASILEIRO
PI-1/103

DEZEMBRO DE 198 PAG - 301

*MARCA	CERTIF	CLAS	CAT	FB	MODELO	SERIE	INSC.	PROPR.	PMD	CPF/CGC	AERODROMO	REGISTRO	VAL.	IAM	UF	
*PROPRIETARIO						ENDERECO	COMPLEMENTO	CEP	CIDADE							
PTNRD	00010016	LIP	TPR	E	EMB711B	000000711228	17/10/79		36	1248	003494108	SÃO PAULO SBMT SP	15/09/83		MG	
	GERALDO ALVARENGA REZENDE					AV WENCESLAU BRAZ					S SEB PARAISO					
PTNRP	00010080	LIP	TPR	E	EMB-711A	000000711218	26/11/79			1203	246248616	JUIZ DE FORA SSJF MG	06/01/82		MG	
	PAULO CESAR PEREIRA DE REZENDE					FAZ CACHOEIRA					ALEM PARAIBA					
PTNRQ	00010071	LIP	I2	E	EMB-712	000000712004	14/11/79			1157	96750450	SÃO LEOPOLDO SSSL RS	10/08/83		RS	
	AER AEROC L DE SÃO LEOPOLDO					BAIRRO SHARLAU					SÃO LEOPOLDO					
PTNRR	00009960	LIP	SIC	E	EMB-711B	711229	31/08/79		35	1248	08923823	JOAO PESSOA SBJP PB	19/07/83		PB	
	EMPRESA DE TRANSPORTES MARAJÓ LTDA					R. JOAO SUASSUNA					58000 JOAO PESSOA					
PTNRT	00010107	LIP	TPR	E	EMB-712	000000712005	10/12/79		00548	1157	021020805	SALVADOR SBSV BA	04/08/83		BA	
	JOAO ROBERTO JUSTINO FERREIRA					R MANOEL BARRETO					SALVADOR					
PTNRU	00010227	LIP	TPR	E	EMB 711B	000000711220	17/03/80		1414	1248	037243796	ITUIUTABA SNTB MG	20/08/83		MG	
	JOSE JOAQUIM DA CUNHA PEREIRA					RUA 24					ITUIUTABA					
PTNRV	00010028	LIP	SIC	E	EMB-711B	000000711230	01/07/82		28	1248	42598573	R. DE JANEIRO SBRJ RJ	23/03/83		RJ	
	MINERACAO DO CERRADO LTDA					RUA DAS PALMEIRAS					22270 RIO DE JANEIRO					
PTNRW	00009969	LIP	TPR	E	EMB 711B	000000711221	01/10/82		777	1248	123871696	ITUIUTABA SNTB MG	21/10/83		MG	
	LUIZ OTAVIO MENDES MACEDO E OUTROS					AV. 11 (ONZE)					00246 38300 ITUIUTABA					
PTNRX	00010050	LIP	I2	E	EMB-712	000000712006	07/11/79		00650	1157	60524592	SÃO PAULO SBMT SP	03/11/83		SP	
	AER AEROC L DE SÃO PAULO					AV. OLAVO FORTOURA					SÃO PAULO					
PTNRY	00009912	LIP	TPR	E	EMB-711C	000000711222	30/05/80		64	1203	000310545	SALVADOR SBSV BA	20/10/83		BA	
	ROBERTO WILDBERGER DE ALMEIDA					R. ZEFERINO CORREIA				203/4	45100 V. DA CONQUISTA					
PTNRZ	00010008	LIP	TPR	E	EMB-711B	711231	11/10/79			1202	002701641	GOIANIA SBGO GO	21/10/83		GO	
	IRAPUAN COSTA JUNIOR					R. 34 A, ESQ. C/R. TREZE					74000 GUIANIA					
PTNSA	00009929	LIP	SIC	E	EMB-711B	000000711223	01/08/79		519	1248	01771658	ITUMBIARA SNKA GO	03/05/83		GO	
	ALTEZA COMERCIO E IND DE CEREAIS LTD					R BENJAMIN CONSTANT					ITUMBIARA					
PTNSB	00010047	LIP	TPR	E	EMB-711B	000000711232	06/11/79		00450	1248	021181571	IMPERATRIZ SBIZ MA	15/07/83		MA	
	SEBASTIAO REGIS DE ALBUQUERQUE JR.					R. ALAGOAS					IMPERATRIZ					
PTNSC	00010249	LIP	TPR	E	EMB-710C	000000710235	01/04/80		1050	1362	004618496	ITUIUTABA SNTB MG	19/08/83		MG	
	ALCEU FERREIRA DE QUEIROZ					AV GEN FRANCO DE MORAIS					STA VITORIA					
PTNSD	00009987	LIP	I1	E	EMB 711B	000000711224	14/12/82		902	1248	87248407	P. ALEGRE SSON RS	20/04/83		RS	
	AEROC LUBE DO RIO GRANDE DO SUL					AV. BORGES DE MEDEIROS				01	90000 PORTU ALEGRE					
PTNSE	00010044	LIP	TPR	E	EMB-710C	710236	06/11/79		00106	1362	070513448	BIRIGUI SSBY SP	16/12/82		SP	
	VIVALDO F. DE CASTILHO E OUTROS					R. EXPEDICIONARIO					16200 BIRIGUI					
PTNSF	00009962	LIP	TPR	E	EMB 711B	000000711225	04/09/79		04461	1248	011710118	S J R PRETO SSRE SP	06/09/83		SP	
	EDILBERTO DE ARAUJO					R XV DE NOVEMBRO					S J R PRETO					
PTNSG	00010012	LIP	SIC	E	EMB711B	000000711233	27/05/82		00218	1248	72546682	TUPA SSTP SP	19/11/83		SP	
	IRMAOS HIRANO LTDA					RUA CHERENTES					17600 TUPA					
PTNSH	00010067	LIP	SIC	E	EMB-710C	000000710237	14/11/79		52	1362	28127611	VITORIA SBYT ES	07/06/83		ES	
	A.G. CRUZ S/AIMPOR. E EXPORTADORA					PRACA COSTA PEREIRA				601/5	VITORIA					
PTNSI	00010017	LIP	TPR	E	EMB711B	000000711234	21/01/80		00595	1248	186822948	GUARATINGUETA SBGH SP	15/09/83		SP	
	ANTONIO DE ALMEIDA					AV PRES VARGAS					GUARATINGUETA					
PTNSJ	00009971	LIP	TPR	E	EMB-711B	711235	12/03/82		1245	1248	006821019	SÃO PAULO SBMT SP	24/09/83		PR	
	GREGORIO MARTINEZ SANCHEZ					R. JOSE DO PATROCINIO					87100 MAKINGA					

MINISTÉRIO DA AERONÁUTICA
DEPARTAMENTO DE AVIAÇÃO CIVIL
SUBDEPARTAMENTO TÉCNICO

REGISTRO AERONÁUTICO BRASILEIRO
PL-1/103

DEZEMBRO DE 198 PAG - 302

MARCA	CERTIF	CLAS	CAT	FB	MODELO	SERIE	INSC.	PROPR.	PMD	CPF/CGC	AERODROMO	REGISTRO	VAL.	IAM	UF
*PROPRIETARIO				ENDERECO	COMPLEMENTO	CIP	CIDADE	*****							
PTNSK	00010210	LIP	TPR	E	EMB-710C	710238	05/03/80		1362	032886686	B.HORIZONTE	SBBH MG	09/10/82		MG
SIVALDO SILVEIRA PATEZ				AV.HERMAN MARX				204		39800	TEOFILO OTONI				
PTNSL	00010246	LIP	TPR	E	EMB711B	00000711236	30/06/82		1248	004963406	UBERLANDIA SBUL MG		31/05/83		MG
NELSON CARDOSO DE MENDONCA				PCA DR. DUARTE				10	5	38400	UBERLANDIA				
PTNSM	00010015	LIP	TPR	E	EMB-711B	711237	16/10/79		1248	024494556	B.HORIZONTE	SBBH MG	13/08/83		MG
MANGEL FRANCISCO ALVES ALVES SILVA				FAZ BANANEIRAS							ALMINACA				
PTNSN	00010077	LIP	SIC	E	EMB-710C	710239	24/03/82		1362	46262440	UBERLANDIA SBUL MG		22/03/83		MG
BURITI AGRO PASTORIL S/A				R.QUINZE DE NOVEMBRO				00414		38400	UBERLANDIA				
PTNSO	00010103	LIP	TPR	E	EMB-710C	710240	21/12/81		1361	002719005	R. DE JANEIRO SBRJ RJ		20/05/83		BA
ANTONIO LOMANTU JUNIOR				CENTRO EMPR. IGUATEMI				BL A		832	40000	SALVADOR			
PTNSP	00010348	LIP	SIC	E	EMB-710C	710241	11/07/80		1362	51666105	BAURU SBBU SP		31/08/83		SP
INST. PAULISTA DE PROM. HUMANA - I. P. P. H				R CASTRO ALVES				740		16400	LINS				
PTNSQ	00010025	LIP	TPR	E	EMB 710 C	00000710242	25/10/79		1362	063507471	DOURADOS SSOH MS		12/11/82		RJ
JOSE ALVES MARCONDES				R ESTEVES JUNIOR				00064		402	R DE JANEIRO				
PTNSR	00010104	LIP	SIC	E	EMB-710C	00000710243	11/12/79		1362	59965749	S J R PRETO SSRE SP		27/10/82		SP
AGENCIA DE FILMES RIO PRETO LIMITADA				R CEL SPINOLA				3054			S J RIO PRETO				
PTNSS	00010097	LIP	SIC	E	EMB-710C	00000710244	05/11/82		1362	44898815	RIB PRETO SSIP SP		11/08/83		SP
PREFORT COMERCIO E INDUSTRIA LTDA				AV. ENG. HEITOR E. GARCIA				2501		05588	JD. MARIA LUISA				
PTNST	00010268	LIP	TPR	E	EMB-710C	00000710245	02/08/82		1362	002807121	LUZIANIA SNLZ GO		06/08/83		GO
OVIDIO RORIZ CARNEIRO DE MENDONCA				R-TRINTA E SEIS PARQ. JK				S/N		77220	LUZIANIA				
PTNSU	00010125	LIP	TU2	E	EMB-710C	00000710246	09/08/82		1362	04359832	ITAITUBA SNIH PA		17/06/83		PA
GARDA TAXI AEREO LTDA				R. DR. HUGO DE MENDONCA				S/ N		68180	ITAITUBA				
PTNSV	00010191	LIP	SIC	E	EMB-710C	710247	02/06/81		1362	45652070	GOIANIA SBGO GO		18/01/83		SP
AGROPECUARIA SAO TIAGO				AV. IPIRANGA				00324	15		01040	SAO PAULO			
PTNSW	00010066	LIP	TPR	E	EMB-711B	711238	13/07/81		1248	155402606	DIVINOPOLIS SSDV MG		14/05/83		MG
JOAO ROCHA				R. GOIAS				811		35500	DIVINOPOLIS				
PTNSX	00010142	LIP	TPR	E	EMB-711B	711239	09/01/80		1248	012630138	BIRIGUI SSBY SP		20/05/83		SP
EURICO MATTOS				AV. SAO FRANCISCO				433		00081	16200	BURIGUI			
PTNSY	00010226	LIP	TPR	E	EMB 712	00000710027	14/03/80		1157	026571631	GOIANIA SBGO GO		31/05/83		GO
CARLOS ALBERTO TAVARES SILVA				AV PARANAIBA				1051		A1301	GOIANIA				
PTNSZ	00010113	LIP	TPR	E	EMB-710C	00000710248	18/12/79		1362	039728369	PONTA GROSSA SSYS PR		14/01/83		PR
ADOLFO OTTO REBISCHKE				R CRUZ E SOUZA				638			PONTA GROSSA				
PTNTA	00010282	LIP	TPR	E	EMB-710C	00000710249	16/12/80		1362	079456718	GOIANIA SBGO GO		19/02/82		GO
JOSE KAZUO OZAKI				R. GITU				00108		74000	GOIANIA				
PTNTB	00010065	LIP	TPR	E	EMB-711B	00000711240	13/11/79		1248	147236118	MOGI-MIRIM SSMM SP		27/09/83		SP
RUBENS CHIARELLY				R XV DE NOVEMBRO				00144			MOGI GUACU				
PTNTC	00010060	LIP	TPR	E	EMB-711B	00000711241	19/10/82		1248	030631437	R DE JANEIRO SBRJ RJ		23/07/83		RJ
JOAO AUGUSTO DE MACEDO COSTA				R. MARQUES DE ABRANTES				147		103	22230	RIO DE JANEIRO			
PTNTD	00010095	LIP	TPR	E	EMB-712	00000712008	05/12/79		1157	003550701	GOIANIA SBGO GO		09/07/83		GO
EDMILSON DANTAS				AV T UM				01428			GOIANIA				
PTNTF	00010201	LIP	SIC	E	EMB-710C	710251	28/02/80		1361	03361748	CAMPU GRANDE SBGO MS		22/01/83		MS
AGRO-PASTORIAL M.R. LTDA				R. PAISSANDU				1260			79100	CAMPU GRANDE			

MINISTÉRIO DA AERONÁUTICA
DEPARTAMENTO DE AVIAÇÃO CIVIL
SUBDEPARTAMENTO TÉCNICO

REGISTRO AERONÁUTICO BRASILEIRO
PL-1/103

DEZEMBRO DE 198 PAG - 303

MARCA	CERTIF.	CLAS	CAT	FB	MODELO	SERIE	INSC.	PROPR.	PMD	CPF/CGC	AERODROMO	REGISTRO	VAL.	IAM	UF
*PROPRIETARIO						ENDERECO		COMPLEMENTO			CEP	CIDADE			
PTNTG	00010586	LIP	TPR	E	EMB 711B	000000711242	29/01/81		1248	040490710	PORTO ALEGRE SBPA RS	05/03/83			RS
LUIZ PAULO DI DOMENICO E OUTRO															
R DUQUE DE CAXIAS								00128			99490	ITAPERÁ			
PTNTH	00010102	LIP	SIC	E	EMB-712	712009	27/08/82		1157	51754596	SAO PAULO	SBMT SP	28/10/83		SP
COALCO-COM. DE ALUMINIO COLUCCI LTDA															
R. TECLA								61			CHAC. BELENZINHO				
PTNTI	00010181	LIP	TPR	E	EMB-710C	000000710252	30/01/80		1362	015594358	FRANCA	SSNC SP	25/03/83		SP
NABOR DE SOUZA ANDRADE															
R. CAMPOS SALLES								1705			FRANCA				
PTNTJ	00010148	LIP	TPR	E	EMB-710C	710253	16/03/82		1361	010455717	SAO PAULO	SBMT SP	03/12/83		SP
PAULO PINTO PARANHOS															
R. BELA CINTRA								2183			01415	SAO PAULO			
PTNTK	00010141	LIP	TPR	E	EMB711B	000000711243	08/01/80		1248	081536800	ESPUMOSO	SSEZ RS	15/10/83		RS
ROQUE OLÍMPIO BECHER															
AV. FERNANDO FERRARI								00841			ESPUMOSO				
PTNTL	00010058	LIP	TPR	E	EMB-712	000000712010	09/11/79		1157	061384207	R DE JANEIRO SBRJ RJ	11/05/83			RJ
EDUARDO JOPERT DA SILVA E OUTRO															
R GAL URQUIZA								00161			RIO DE JANEIRO				
PTNTM	00010161	LIP	TPR	E	EMB-710C	710254	16/06/80		1362	000843792	BELEM	SBBE PA	28/12/82		PA
JOAO BATISTA GONCALVES															
TRV. QUATORZE DE ABRIL								01704			66000	BELEM			
PTNTN	00010182	LIP	TPR	E	EMB-710C	000000710255	13/10/82		1362	122686666	ITUIUTABA	SNTB MG	24/03/83		MG
BENJAMIN FRANCO RODRIGUES															
RUA 26								52			38300	ITUIUTABA			
PTNTO	00010026	LIP	SIC	E	EMB 711B	000000711244	26/10/79		1248	43193820	SAO PAULO	SBMT SP	14/04/83		SP
THERMOTEC-ENG. E INSTALACOES LTDA															
R. BERNARDINO DE CAMPOS								00059			SAO PAULO				
PTNTP	00010052	LIP	I2	E	EMB-712	000000712011	07/11/79		1157	60524592	SAO PAULO	SBMT SP	09/08/83		SP
AER AEROC. DE SAO PAULO															
AV. OLAVO FONTOURA								00650			SAO PAULO				
PTNTQ	00010194	LIP	TPR	E	EMB710C	000000710256	15/02/80		1362	015469378	RIB PRETO SSIP SP	26/01/83			SP
WALDO ADALBERTO SA SILVEIRA															
E ALVARES CABRAL								00464		306	RIBEIRAO PRETO				
PTNTR	00010126	LIP	SIC	E	EMB-710C	000000710257	26/12/79		1362	07510712	IGUATU	SNHS CE	18/10/83		CE
HORACIO FERNANDES S/A															
R GUILHERME OLIVEIRA											IGUATU				
PTNTS	00010084	LIP	I2	E	EMB-712	000000712012	29/11/79		1157	45180882	S. J. CAMPOS SBJ SP	19/10/82			SP
AER AEROC. DE SAO JOSE DOS CAMPOS															
EST. S. J. CAMPOS PARAIBUN								006,5			S. J. DOS CAMPOS				
PTNTT	00010199	LIP	TPR	E	EMB-710C	710258	25/02/80		1362	007949106	GOIANIA	SBGU GO	26/11/82		GO
ROMAO RIBEIRO FLOR E OUTRO															
R. DDIS								320		501	GOIANIA				
PTNTU	00010152	LIP	TPR	E	EMB-712	000000712013	11/11/82		1157	006528148	S. J. DA BOA VISTA	SP	07/01/83		SP
LICIO HEIRELES FERREIRA															
AV. REBOUCAS								03443			05401	SAO PAULO			
PTNTV	00010276	LIP	TPR	E	EMB-710C	000000710259	06/12/82		1362	003165479	VIDEIRA	SSVI SC	03/03/83		SC
IVAN ORESTE BONATO E OUTRO															
RUA DO COMERCIO								39			89560	VIDEIRA			
PTNTW	00010228	LIP	SIC	E	EMB 710C	000000710260	17/03/80		1362	09259441	RECIFE SBRF PE	17/11/82			PE
TAMAYO FRIGORIFICOS REUNIDOS S A															
AV M NASCARENHAS MORAES								00310			RECIFE				
PTNTX	00010139	LIP	TPR	E	EMB711B	000000711245	09/01/80		1248	134878419	FRIBURGO	PR	03/02/83		SC
OSCAR BRUNO SCHALY															
AV. RENE FREI								00473			FRIBURGO				
PTNTY	00010175	LIP	TPR	E	EMB-712	712014	22/01/82		1157	076144706	GOIANIA	SBGU GO	29/01/83		GO
ROBERTO ARAUJO MARQUES E OUTRO															
R. ONZE								170	07	703	74000	GOIANIA			
PTNTZ	00010289	LIP	TPR	E	EMB-710C	000000710261	14/05/80		1362	014471227	NANUQUE	SNNU MG	26/07/83		ES
AMARILIO CAIADO FRAGA															
R GERMANO NAUMANN FILHO								230			COLATINA				
PTNUA	00010310	LIP	TPR	E	EMB-710C	000000710262	04/06/80		1362	037194056	FRUTAL	SSFU MG	22/02/83		MG
SEBASTIAO QUEIROZ FILHO															
R FLORIANO PEIXOTO								00298			FRUTAL				

*MARCA	CERTIF	CLAS	CAT	FB	MODELO	SERIE	INSC.	PROPR.	PMD	CPF/CGC	AERODROMO	REGISTRO	VAL.	IAM	UF
*PROPRIETARIO						ENDERECO			COMPLEMENTO	CEP	CIDADE				
PTNUB	00010106	LIP	TPR	E	EMB-711B	000000711246	11/12/79		245	1248	015888858	PIRACICABA SSVI SP	06/03/83		SP
FRANCISCO LUIZ ANDIA R PROF A A B PENTEADO															
PTNUC	00010115	LIP	SIC	E	EMB-712	000000712015	18/12/79		S/N	1157	13543822	SALVADOR SBSV BA	01/02/83		BA
AGRO INDUSTRIAL ITUBERA LTDA R DO TRANSVAL															
PTNUD	00010211	LIP	TPR	E	EMB-712	000000712016	05/03/80		01382	1157	068766251	CAMPO GRANDE SBCG MS	13/07/83		MS
ANTONIO M. DE Q. P. E OUTROS R XXVI-DE AGOSTO															
PTNUE	00010660	LIP	SIC	E	EMB-710C	710263	13/05/81			1361	76068030	CASCADEL SBCA PR	30/09/83		PR
SERRARIA ITAGUASSU AGRIC.E PAST.LTDA ROD.BR-277,BAIRRO TREVÓ															
PTNUF	00010171	LIP	TPR	E	EMB-711C	000000711247	23/01/80		56	1203	004901646	GOIANIA SBGO GO	03/06/83		MG
EDMAR NEVES SIQUEIRA R DELFIM MOREIRA															
PTNUG	00010209	LIP	TPR	E	EMB-711B	711248	08/12/81			1248	011781729	PARANAIBA SNPP MS	27/08/83		MS
FRANCISCO TELLES NETTO R.ALTOGAMES R.DA SILVA															
PTNUH	00010151	LIP	TPR	E	EMB712	000000712017	16/01/80		237	1157	030745448	GOIANIA SBGO GO	17/05/83		GO
ANTONIO P. DE P. FILHO RUA 139															
PTNUJ	00010266	LIP	SIC	E	EMB-710C	000000710264	17/04/80		542	1362	46938593	RIB' PRETO SSIP SP	28/04/83		
AGROTERRA SA AGROPECUARIA R ALVARES CABRAL															
PTNUK	00010109	LIP	TPR	E	EMB-711B	711249	17/02/81		1095	1248	044887178	AMERICANA SSNX SP	09/06/83		SP
CARLOS REIS BRITO RUA TUCUNA															
PTNUL	00010121	LIP	TPR	E	EMB-712	000000712019	26/12/79		3110	1157	011829438	S J R PRETO SSRE SP	02/04/83		SP
GERENCIO BENFATTI RUA SILVA JARDIM															
PTNUM	00010166	LIP	I2	E	EMB-712	000000712020	21/01/80		SN	1157	44471381	MARILIA SSML SP	19/11/83		
AER AEROC.L DE MARILIA AV BRIG EDUARDO GOMES															
PTNUN	00010059	LIP	SIC	E	EMB-712	000000712021	25/06/82		32-A	1157	24490179	SAO PAULO SBMT SP	30/03/83		MG
G. SODRE INDUSTRIA E COMERCIO LTDA R CEL. JOAQUIM NETO															
PTNUO	00010096	LIP	SIC	E	EMB-711B	000000711250	05/12/79		00073	1248	20495404	FORMIGA SSFM MG	02/09/83		MG
MARCELO CORREIA COSTA PCA FERREIRA PIRES															
PTNUP	00010156	LIP	TPR	E	EMB-711B	711251	16/01/80		00967	1248	004284936	B.HORIZONTE SBBH MG	01/09/83		MG
LEONICIO GUIMARAES AV. SERGIO ROMANELLI															
PTNUQ	00010146	LIP	I2	E	EMB-712	712023	11/01/80		901	1157	87248407	PORTO ALEGRE SBN RS	13/07/83		RS
AER AEROC.DO RIO GRANDE DO SUL R.BORGES DE MEDEIROS															
PTNUR	00010450	LIP	SIC	E	EMB-712	000000712022	03/10/80		SN	1157	46262440	UBERLANDIA SBUL MG	28/01/83		MG
BURITI AGRO PASTORIL SA FAZ FAZENDA BURITI															
PTNUS	00010087	LIP	TPR	E	EMB-712	712024	09/07/81		45	1157	588520348	SAO PAULO SBMT SP	11/01/83		SP
WALTER JOSE MONTEIRO CARNEIRO R.JUPTER															
PTNUT	00010124	LIP	TPR	E	EMB-712	000000712025	26/12/79		519	1157	012902311	GOIANIA SBGO GO	02/12/82		GO
NERIVAN DANTAS R-13															
PTNUU	00010212	LIP	TPR	E	EMB712	000000712026	06/03/80		75	1157	350925726	S. H. DE GOIAS SNSG	26/03/83		MG
VANDA REGINA LOPES R DUQUE DE CAXIAS															
PTNUV	00010367	LIP	TPR	E	EMB712	000000712027	30/07/81		00777	1157	070595406	DIVINOPOLIS SSDV MG	15/02/83		MG
JOAQUIM FERREIRA DE CASTRO R.ESPIRITO SANTO															
PTNUX	00010198	LIP	TPR	E	EMB712	000000712028	25/02/80		00438	1157	007975703	SAO LUIZ SBSL MAO DE	07/10/81		MA
REGINALDO PAULINO DE MEDEIROS PCA GETULIO VARGAS															

MINISTÉRIO DA AERONÁUTICA
DEPARTAMENTO DE AVIAÇÃO CIVIL
SUBDEPARTAMENTO TÉCNICO

REGISTRO AERONÁUTICO BRASILEIRO
PL-17103

DEZEMBRO DE 198 PAG - 305

MARCA	CERTIF	CLAS	CAT	FB	MODELO	SERIE	INSC.	PROPR.	PMD	CPF/CGC	AERODROMO	REGISTRO	VAL.	IAH
PROPRIETARIO						ENDEREÇO		COMPLEMENTO		CEP	CIDADE			UF
PTNUY	00010233	LIP	TPR	E	EMB 711T	000000711252	21/03/80		1247	136615078	PER-BARRETO	SSRJ-SP	13/05/83	SP
SAMUEL DE CASTRO NEVES NETO R BERNARDINO DE CAMPOS														
PTNUZ	00010224	LIP	TPR	E	EMB 711T	000000711253	14/03/80		1247	005826209	TOLEDO	SSQD PR	08/04/83	PR
WALDEMAR ROSSONI AV TIRADENTES 138														
PTNVA	00010216	LIP	TPR	E	EMB 711T	000000711254	11/03/80		1247	027559558	SAO PAULO SBMT SP		20/01/83	SP
ANTONIO CARLOS ZANETTI E OUTRO R MIN DE GODOY 00679														
PTNVB	13010347	LIP	SIC	E	EMB712	000000712029	11/07/80		1157	44003069	STA CRUZ SUL SSSC RS		24/10/83	SP
CREDILEASE ARREN MERCANTIL SA AV PAULISTA 2240														
PTNVC	00010357	LIP	TPR	E	EMB711T	000000711255	14/10/80		1247	005651569	CURITIBA	SBCT PR	10/11/83	PR
WALTER ALBERTO PECOITS RUA SAO PAULO 1871														
PTNVD	00010368	LIP	SIC	E	EMB-711T	711256	23/03/81		1247	10350643	RECIFE	SBRF PE	19/08/83	PE
EMPRESA CERAMICA GRAVATAI S/A AV.GUARARAPES 120														
PTNVE	00010242	LIP	SIC	E	EMB-711T	711257	27/03/80		1247	20144895	B-HORIZONTE	SBH MG	19/02/83	MG
EMPR IRMAOS TEIXEIRAS LTDA AV.CRISTIANO MACHADO 1881														
PTNVF	00010217	LIP	TPR	E	EMB 711T	000000711258	02/12/80		1247	002765375	SALVADOR SBSV BA		01/07/83	BA
EUJACIO SIMOES VIANA RUA DR-JOAO PONDE 500 OCASA														
PTNVG	00010218	LIP	12	E	EMB-712	000000712030	11/03/80		1157	56023617	RIB-PRETO SSIIP SP		12/02/83	SP
AER AEROCCL DE RIBEIRAO PRETO AEROPORTO LEITE LOPES														
PTNVH	00010240	LIP	TPR	E	EMB-712	712031	26/03/80		1157	063986008	SAO PAULO SBMT SP		05/03/83	SP
HEINZ DURKES R MAL HASTIMPHILO MOURA 388														
PTNVI	00010221	LIP	SIC	E	EMB-711T	000000711259	13/03/80		1247	31146863	R-DE JANEIRO SBRJ RJ		27/10/82	RJ
CASA DE SAUDE SANTA MONICA LTDA EST.UNIÃO INDUSTRIAL 01193														
PTNVJ	00010251	LIP	SIC	E	EMB-711T	000000711260	08/04/80		1247	96486550	SAD BORJA SSSW RS		04/02/83	RS
COOP TRITICULA SAMBORJENSE LT R MANDEL LUIZ FAGUNDES 179														
PTNVK	00010265	LIP	SIC	E	EMB-711T	000000711261	17/04/80		1247	55334882	SAD PAULO SBMT SP		27/08/83	SP
ALFRED J LIEMERT R ANTENOR GONCALVES 191														
PTNVL	00010329	LIP	SIC	E	EMB-712	712032	10/09/81		1157	23266026	B-HORIZONTE SNZS MG		25/06/83	MG
VIACAO TRANSMOREIRA LTDA R-RIO PARAQUEBA 1400														
PTNVN	00010292	LIP	TPR	E	EMB-711T	711262	16/05/80		1247	004363051	BRASILIA SBRR DF		15/04/83	DF
CRESO VILLELA QI-9,CJ-02, SHIS 22														
PTNVN	00010263	LIP	TPR	E	EMB-711T	000000711263	17/04/80		1247	016175088	SAD CARLOS SXXC SP		09/08/83	SP
ALGÍS PARTEL FILHO RUA 15 DE NOVEMBRO 1580														
PTNVQ	00010389	LIP	TPR	E	EMB-711T	000000711264	04/08/80		1247	005433060	CARAZINHU SSKW RS		15/07/83	RS
FERNANDO BRATZ R PRES.VARGAS 00144														
PTNVP	00010339	LIP	TPR	E	EMB712	000000712033	08/07/80		1157	002190611	CAMPU GRANDE SBCG MS		08/05/83	MS
JAIRO MENDES DE CASTRO AV AFONSO PENA 03284														
PTNVQ	00010274	LIP	12	E	EMB-712	000000712034	24/04/81		1157	32502429	V-REDONDA	RJ	17/03/83	RJ
AER AEROCCL DE V-REDONDA AV.MIN.SALGADO FILHO 00420														
PTNVR	00010433	LIP	TPR	E	EMB-711T	000000711265	17/09/80		1247	002753604	MACEIO SBMD AL		26/04/83	AL
GILBERTO PEREIRA DO CARMO SARMENTU AV ANTONIO GOUVEIA 00745														
PTNVS	00010351	LIP	TPR	E	EMB 711T	000000711266	15/07/80		1247	033556166	TEOFIL OTONI SNTD MG		02/06/83	MG
CLAUDINO DE OLIVEIRA DUPIN RUA A 114														

MINISTERIO DA AERONAUTICA
 DEPARTAMENTO DE AVIACAO CIVIL
 SUBDEPARTAMENTO TECNICO

REGISTRO AERONAUTICO BRASILEIRO
 PL-1/103

DEZEMBRO DE 198 PAG - 306

 *MARCA CERTIF CLAS CAT FB MODELO SERIE INSC. PROPR. PND CPF/CGC AERODROMO REGISTRO VAL. IAM *
 * PROPRIETARIO ENDEREÇO COMPLEMENTO CEP CIDADE UF *

PTNVY	00010301 LIP	TPR E	EMB-711T	711267	14/04/81	613	1247	232481308	SAO PAULO	SBMT SP	27/08/83
	JOSE RICARDO DE ALMEIDA CAMARGO			R. LIBERO BADARO			05	01009	SAO PAULO		SP
PTNVU	00010307 LIP	SIC E	EMB-711T	000000711268	21/10/80	108	1247	20145397	DIVINOPOLIS	SSDV MG	22/06/83
	CETEC CONSTRUCOES ELETROTECNICAS LTD			R GOIAS					DIVINOPOLIS		MG
PTNVX	00010325 LIP	SIC E	EMB-711T	000000711270	05/11/80	324	1247	49925225	PIRACUNUNGA	SSDX SP	29/06/83
	CIA ITAULEASING DE ARREND MERCANTIL			R XV DE NOVEMBRO			6A		SAO PAULO		SP
PTNVV	00010582 LIP	TPR E	EMB-712	000000712035	01/10/82	748	1157	015783321	GOIANIA	SBGO GO	25/10/83
	JORIVE TAVARES			RUA 9					S. OESTE-GOIANIA		GO
PTNVZ	00010303 LIP	TPR E	EMB-712	000000712036	26/05/80	00261	1157	563041378	SAO PAULO	SBMT SP	16/08/83
	ANTONIO AUGUSTO COELHO			R SETENTA					OSASCO		SP
PTNXA	00010334 LIP	SIC E	EMB-711ST	000000711271	26/06/80		1315	86224458	BLUMENAU	SSBO SC	17/07/83
	IRMAOS FOLLE LTDA			VILA FLORINDO FOLLE		SN			89810 XAXIM		SC
PTNXB	00010300 LIP	I2 E	EMB-712	000000712037	22/05/80		1157	56023617	RIB PRETO	SSIB SP	14/04/83
	AER AERDCL DE RIBEIRAO PRETO			AEROPORTO LEITE LOPES					RIB PRETO		SP
PTNXC	00010313 LIP	I2 E	EMB-712	000000712038	09/06/80		1157	50961721	JUNDIAI	SSJJ SP	22/03/83
	AER AERDCL DE JUNDIAI			AER JUNDIAI		S/N		00126	13200 JUNDIAI		
PTNXD	00010358 LIP	TPR E	EMB711ST	000000711272	17/07/80	1976	1315	184286578	FRANCA	SSNC SP	10/07/83
	AGOSTINHO GALGANI DA SILVA			R MAJOR CLAUDIANO					FRANCA		SP
PTNXE	00010330 LIP	TPR E	EMB-711ST	000000711273	27/06/80		1315	002905485	SALVADOR	SBSV BA	30/04/83
	GIOVANI CONRADO DA SILVA			AV INACIO TOSTA FILHO		811			ITABUNA		BA
PTNXF	00010324 LIP	I2 E	EMB-712	000000712039	19/06/80		1157	76691559	CURITIBA	S8BI PR	03/06/83
	AER AERDCL DO PARANA			AV ERASTO GAERTNER		S/N			80000 CURITIBA		PR
PTNXG	00010375 LIP	SIC E	EMB-711ST	000000711274	01/09/82	1838	1315	07950702	FORTALEZA	SBFZ CE	30/08/83
	CONSTRUTORA MARQUISE LTDA			AV. PONTE VIEIRA					60000 FORTALEZA		CE
PTNXH	00010331 LIP	TPR E	EMB-712	000000712040	27/06/80		1157	004313469	VIDEIRA	SSVI SC	18/01/83
	RUBI NELSON SKALEE E OUTROS			R XV DE NOVEMBRO		00977			VIDEIRA		SC
PTNXI	00010397 LIP	TPR E	EMB-711	711275	12/08/80		1315	015246668	GOIANIA	SBGO GO	27/08/82
	CELIND RODRIGUES DA CUNHA			R CENTRO E TRINTA DOIS		56			74000 GOIANIA		GO
PTNXJ	00010323 LIP	SIC E	EMB-712	712041	29/07/82		1157	20891420	B. HORIZONTE	SBBH MG	13/07/83
	NACIONAL TRANSPORTE LTDA			AV. CEL. JOVE SOARES		252			32000 CONTAGEM		MG
PTNXK	00010352 LIP	TPR E	EMB711T	000000711276	15/07/80	01720	1247	023970648	RIB PRETO	SSIP SP	08/04/83
	LEOTINDO BALBO			R BARAO DO AMAZONAS					RIBEIRAO PRETO		SP
PTNXL	00010340 LIP	TPR E	EMB711ST	000000711277	08/07/80	1521	1315	004226901	AQUIDAUANA	SSAH MS	22/11/83
	FERNANDO LUIZ ALVES RIBEIRO			R CANDIDO MARIANO					AQUIDAUANA		MS
PTNXM	00010418 LIP	TPR E	EMB711ST	711278	31/03/81	587	1315	061282460	PARACATU	SNZR MG	31/05/83
	GERARDUS MARINUS CORNELIS SANDERS			R JOAQUIM MUTINI					38600 PARACATU		MG
PTNXN	13010344 LIP	SIC E	EMB711ST	000000711279	08/01/81	186	1315	51996601	SAO PAULO	S8SP SP	08/04/83
	AUXILIAR LEASING SA ARREN MERCANTIL			R BOA VISTA			5A		SAO PAULO		SP
PTNXO	00010327 LIP	TPR E	EMB-712	000000712042	23/06/80		1157	024694481	CAMPO GRANDE	SBCG MS	02/06/83
	RICARDO CHEDIO			R PEDRO CELESTINO		00678			CPU GRANDE		MS
PTNXP	00010366 LIP	TPR E	EMB-711ST	711280	22/07/80		1315	002654891	GOIANIA	SBGO GO	02/04/83
	CLEOMAR PEREIRA REZENDE			R NOVE - SETOR OESTE		985			74000 GOIANIA		GO

MINISTÉRIO DA AERONÁUTICA
DEPARTAMENTO DE AVIAÇÃO CIVIL
SUBDEPARTAMENTO TÉCNICO

REGISTRO AERONÁUTICO BRASILEIRO
PL-1/103

DEZEMBRO DE 198 PAG - 307

MARCA	CERTIF	CLAS	CAT	FB	MODELO	SERIE	INSC.	PROPR.	PMD	LPF/CGC	AERODROMO	REGISTRO	VAL.	IAM	UF
*PROPRIETARIO						ENDERECO		COMPLEMENTO		CEP	CIDADE				
PTNXG	00010398	LIP	TPR	E	EMB711ST	000000711281	13/08/80		1315	021181571	GOIANIA	SBGO GO	29/07/83		GO
DORCE BORGES						R DOIS SETOR DESTA		00458			GOIANIA				
PTNXR	00010328	LIP	TPR	E	EMB-712	000000712043	25/06/80		1157	50961721	JUNDIAI	SSJJ SP	27/05/83		
AER AEROCCL DE JUNDIAI						AER JUNDIAI		S/N			13200 JUNDIAI				
PTNXS	00010395	LIP	TPR	E	EMB712	000000712044	06/08/80		1157	057587347	CORN. PROCOPIO	SSCC PR	29/01/83		RO
IBRAHIMAR ANDRADE DA ROCHA						AV. PINHEIRO MACHADO		1303			78900 PORTO VELHO				
PTNXT	00010364	LIP	TPR	E	EMB711ST	711282	21/12/81		1315	059540100	LONDRINA	SBLO PR	23/08/83		PR
WALDEMAR BIAVATTI						R. SAD PAULO		221		00128	86160 PURECATU				
PTNXU	00010380	LIP	TPR	E	EMB-711T	711283	07/04/81		1247	073550509	LONDRINA	SBLO PR	27/05/83		PR
JOSE BARBOSA LOPES						AV. TIRADENTES		1001			86100 LONDRINA				
PTNXV	00010497	LIP	TPR	E	EMB-712	000000712045	11/11/80		1157	002472351	GOIANIA	SBGO GO	23/03/83		GO
CANDIDO DE OLIVEIRA FILHO						R. DITENTA E CINCO		00300		201	GOIANIA				
PTNXW	00010361	LIP	TPR	E	EMB712	000000712046	23/07/80		1157	76691559	CURITIBA	SBBI PR	17/06/83		PR
AER AEROCCL DO PARANA						AV ERASTO GAERTNER		S/N			80000 CURITIBA				
PTNXX	00010393	LIP	TPR	E	EMB711T	000000711284	21/10/82		1247	822260168	PIRACICABA	SSYI SP	07/04/83		SP
ERNESTO MAHLE						R. FRANCISCO DE ASSIS		983			PIRACICABA				
PTNXY	00010460	LIP	TPR	E	EMB 711T	711285	07/04/81		1247	042627511	BRASILIA	SBBR DF	08/10/83		DF
DEOCLECIO RIBEIRO DE ALMEIDA FILHO						QSC TREZE		17			72000 TAGUATINGA				
PTNXZ	00010624	LIP	TPR	E	EMB 712	712047	06/03/81		1157	002767741	GOIANIA	SBGO GO	19/03/83		GO
GERALDO FERREIRA DE QUEIROZ						R. NOVE, QD. H, VINTE UM LT		00018			74000 GOIANIA				
PTNYA	00010410	LIP	TPR	E	EMB-712	712048	03/09/80		1157	416644506	B. HORIZONTE	SBBH MG	02/03/83		MG
FERNANDO HELLO VIANNA NETO E OUTROS						AV PRUDENTE DE MORAIS		107		702	30000 BELO HORIZONTE				
PTNYB	00010424	LIP	TPR	E	EMB-711ST	000000711286	12/09/80		1315	145713239	GUIABA	SBCY MT	07/07/83		SC
ALCIDES SPERANDIO E OUTROS						R LAURO MULLER		01013			CHAPECU				
PTNYC	13010403	LIP	SIC	E	EMB711ST	000000711287	20/08/80		1315	43833321	SAD PAULO	SBMT SP	07/05/83		SP
LEASING BRADESCO SA ARREN MERCANTIL						CIDADE DE DEUS					OSASCO				
PTNYD	00010365	LIP	TPR	E	EMB712	000000712049	22/07/80		1157	068873761	BRASILIA	SBBR DF	27/04/83		DF
ANTONIO LEMOS DO PRADO						R C DITO LOTE XXVI				101	TAGUATINGA				
PTNYE	00010480	LIP	TPR	E	EMB-711ST	711288	07/08/81		1315	148929288	RIB. PRETU	SBRP SP	06/04/83		SP
OCTAVIO ANTONIO DIAS						AV. MEIRA JUNIOR		1034			14100 RIBEIRAO PRETU				
PTNYF	00010487	LIP	SIC	E	EMB-711ST	000000711289	05/11/80		1315	43834894	SAO PAULO	SBMT SP	12/06/83		SP
NOROESTE CHEMICAL SA L ARREND M NORC						R. ALVARES PENTEADO		216		1	SAO PAULO				
PTNYG	00010401	LIP	TPR	E	EMB712	000000712050	18/08/80		1157	54408620	PIRACICABA	SSYI SP	06/01/83		
AER AEROCCL DE PIRACICABA						EST AER COM P MORGANTI		S/N			13400 PIRACICABA				
PTNYH	00010500	LIP	TPR	E	EMB-711T	000000711290	22/11/82		1247	002603124	BELEM	SBBE PA	30/11/83		PA
ALBERTO PINTO VIEIRA						AV. ASSIS DE VASCONCELOS		493			66000 BELEM				
PTNYI	00010436	LIP	SIC	E	EMB-711ST	000000711291	17/09/80		1315	02179950	ANAPOLIS	SBAN GO	23/07/83		GO
TRANSEP TRANSP E CEREALISTA T P LTDA						R FIRMO DE VELASCO		00734			ANAPOLIS				
PTNYJ	00010378	LIP	SIC	E	EMB-712	000000712051	27/09/82		1157	19943307	P. DE MINAS	SNQM MG	10/02/83		MG
AGROMINAS EMPREEND. RURAIS LTDA						R. MAJOR GUTE		1401			38700 PATO DE MINAS				
PTNYK	00010421	LIP	SIC	E	EMB-711ST	711292	11/09/80		1315	34268714	SAO PAULO	SBMT SP	28/09/83		RJ
CIA. DENASA DE ADIM. DE BENS MOVEIS						R DA ALFANDEGA		00028			RIO DE JANEIRO				

MINISTERIO DA AERONAUTICA
DEPARTAMENTO DE AVIACAO CIVIL
SUBDEPARTAMENTO TECNICO

REGISTRO AERONAUTICO BRASILEIRO
PL-1/103

DEZEMBRO DE 198 PAG - 308

*MARCA	CERTIF	CLAS	CAT	FB	MODELC	SERIE	INSC.	PROPR.	PMD	CPF/CGC	AERODROMO	REGISTRO	VAL.	IAM	UF
*PROPRIETARIO						ENDERECO		COMPLEMENTO		CEP	CIDADE				
PTNYL	00010408	LIP	TPR	E	EMB711ST	000000711293	01/09/80		1315	054310778	ITUIUTABA	SNTB MG	26/05/83		MG
VINICIUS FERES VILELA															
PTNYM	00010853	LIP	TPR	E	EMB-712	712052	19/02/82		1157	037804499	FOZ DO IGUAQU	SBFI PR	24/09/83		PR
LUIZ RODRIGUES															
PTNYN	00010476	LIP	TPR	E	EMB-712	000000712053	31/10/80		1157	012928973	UBERLANDIA	SBUL MG	12/03/83		MA
LUIZ PEREIRA MARTINS															
PTNYO	00010437	LIP	SIC	E	EMB-711ST	000000711294	03/06/82		1315	01051424	ANAPOLIS	SBAN GO	05/08/83		GO
CENTRAL DE CEREAIS LTDA															
PTNYP	00010834	LIP	TPR	E	EMB 711T	711295	02/02/82		1247	090523721	BRASILIA	SBBR DF	26/08/83		DF
JOSE MARIA DE ARAUJO GALVAO															
PTNYQ	00010406	LIP	I2	E	EMB712	000000712054	22/08/80		1157	82654948	BLUMENAU	SSBD SC	17/07/83		SC
AER AEROC DE BLUMENAU															
PTNYR	00010479	LIP	SIC	E	EMB-712	000000712055	31/10/80		1157	48551626	GUARATINGUETA	SBGH SP	12/07/83		SP
ESKELSEN SUPER RECAP DE PNEUS LTDA															
PTNYS	00010413	LIP	SIC	E	EMB711T	000000711296	04/09/80		1247	05247192	RECIFE	SBRF PE	15/09/83		PE
SEMASA SERV MOTO MEC DA AMAZONIA SA															
PTNYT	00010481	LIP	TPR	E	EMB-711T	000000711297	03/11/80		1247	240225860	UBERLANDIA	SBUL MG	10/05/83		MG
SILVIO VASCONCELOS CRUZ															
PTNYU	00010483	LIP	I2	E	EMB 712	000000712056	04/06/81		1157	04210332	MANAUS	SBEG AM	27/08/83		AM
AER AEROCLOUBE DO AMAZONAS															
PTNYV	00010850	LIP	SIC	E	EMB 712	712057	25/06/82		1157	142456040	UBERLANDIA	SBUL MG	09/01/83		GO
GLENIO DIAS STEFANI															
PTNYW	13010458	LIP	SIC	E	EMB-711T	711298	09/04/81		1247	42290403	RIB.PRETO	SBRP SP	31/08/83		RJ
TRIAD ARRENDAMENTO MERCANTIL															
PTNYX	00010474	LIP	SIC	E	EMB-711ST	711299	30/09/82		1315	61392445	SAO PAULO	SBMT SP	07/05/83		SP
JP MARTINS AVIACAO LTDA															
PTNYZ	00010640	LIP	TPR	E	EMB-712	175058	28/12/81		1157	039840444	MACEIO	SBMO AL	16/11/82		AL
EVERALDO PINHEIRO TENDRIO															
PTNYZ	00010498	LIP	TPR	E	EMB-712	000000712059	11/11/80		1157	042563498	AMERICANA	SSNX SP	19/11/83		SP
FRANCISCO LAERTE DE CILLO															
PTNZA	13010440	LIP	SIC	E	EMB 711ST	000000711300	03/06/81		1315	34262972	SAO PAULO	SBMT SP	17/08/83		RJ
BRASCONLEASE S/A ARREN.MERCANTIL															
PTNZB	00010439	LIP	TPR	E	EMB-711ST	000000711301	19/09/80		1315	003592111	CAMPO GRANDE	SBCG MS	03/12/83		MS
HUGO JOSE BONFIM															
PTNZC	00010423	LIP	I2	E	EMB-712	712060	03/03/82		1157	60524592	SAO PAULO	SBMT SP	21/12/83		SP
AER AEROC DE SAO PAULO															
PTNZD	00010414	LIP	TPR	E	EMB712	000000712061	04/09/80		1157	003608301	CAMPO GRANDE	SBCG MS	23/09/83		MS
WALFRIDO MURAES RIBEIRO															
PTNZE	00010597	LIP	TPR	E	EMB 710 D	000000710265	06/02/81		1361	020472681	URUACU	SNXN GO	16/10/83		GO
LUIZ LOURENCO MOREIRA															
PTNZF	00010463	LIP	TU2	E	EMB-711ST	000000711302	15/10/80		1315	18498808	P.DE MINAS	SNQM MG	06/08/83		MG
TAXI AEREO BRASIL CENTRAL LTDA															
AER DE UBERLANDIA															

MINISTERIO DA AERONAUTICA
DEPARTAMENTO DE AVIACAO CIVIL
SUBDEPARTAMENTO TECNICO

REGISTRO AERONAUTICO BRASILEIRO
PL-17103

DEZEMBRO DE 198 PAG - 310

MARC	CERTIF	CLAS	CAT	FB	MODELC	SERIE	INSC.	PROPR.	PMD	CPF/CGC	AERODROMO	REGISTRO	VAL.	IAM
*PROPRIETARIO						ENDERECO		COMPLEMENTO		CEP	CIDADE			UF
PTPAG	00003085	L00	I1	NE	B		4	08/02/79		350	00394429	S CRUZ SUL R DE JANEIRO	23/12/82	RJ
	DAC-GOVERNO FEDERAL													
PTPAK	00003568	L00	I2	GR	BABYII	000000000016		06/10/76		205	29686656	NOVA IGUACU NOVA IGUACU	07/10/83	RJ
	AEROC. DE VOO A VELA DO R DE JANEIRO													
PTPAH	00003011	L00	I1	NE	B	000000000002		08/07/76		350	46277133	SAO PAULO SAO PAULO	15/07/83	SP
	AEROC. DE PLANADORES TIETE													
PTPAP	00003617	L00	I1	GR	BABYII	000000000006		03/06/80		205	87248407	PORTO ALEGRE PORTO ALEGRE	03/07/83	RS
	GORV FEDERAL-DAC-AEROC. UBE R G SUL													
PTPAS	00003298	L00	I1	NE	B	000000000006		20/09/82		350	92051945	PASSO FUNDO R. GRANDE DO SUL	22/08/80	RS
	DAC-AEROC. DE PASSO FUNDO													
PTPAU	00003328	L00	I1	NE	B		7	06/10/77		350	87248407	PORTO ALEGRE PORTO ALEGRE	10/12/82	RS
	AER AEROC. DO RIO GRANDE DO SUL													
PTPAV	00005953	L00	I2	GF	LIBELLE 20	000000000090		20/12/71		290	228376478	SAO PAULO SANTO AMARO	23/12/82	SP
	CHRISTIANO D. VON SCHAAFFHAUSEN													
PTPAW	00000840	L00	I2	KU	L-13 BLANIK	000000026151		21/07/76		500	83007989	LONTRAS R9160 RIO DO SUL	30/05/83	SC
	AEROC. DE PLANADORES VALE DO IRAJAI													
PTPAY	11011660	L00	I1	AB	HW-4 FLAMINGO	CTA-02A123		22/03/60		377	00394429	BAURU 17100 BAURU	01/05/61	SP
	DAC-AEROC. DE BAURU													
PTPAZ	11011760	L00	I2	LE	LK-10A		106	22/03/60		415	45025517	BAURU 17100 BAURU	12/08/81	SP
	AEROC. UBE DE BAURU													
PTPBA	00003379	L00	I1	NE	B		8	03/08/76		350	00394429	LUZIANIA BRASILIA	04/07/78	DF
	DAC-AEROC. DE BRASILIA													
PTPBD	00003342	L00	I1	NE	B		9	25/03/75		350	56391709	RIO CLARO RIO CLARO	10/05/83	SP
	DAC-AEROC. DE RIBEIRAO PRETO													
PTPBG	00003497	L00	I1	NE	B	000000000011		10/06/74		350	00394429	BAURU 17100 BAURU	10/08/83	SP
	DAC-AEROC. DE BAURU													
PTPBI	00003504	L00	I1	NE	B	000000000013		29/06/81		350	00394429	BRASILIA 70000 BRASILIA	24/03/83	DF
	DAC-AEROC. DE BRASILIA													
PTPBJ	00000878	L00	I1	GR	BABYII	000002-A-181		26/01/78		205	00394429	LIMEIRA R DE JANEIRO	26/01/78	RJ
	GOVERNO FEDERAL-DAC													
PTPBK	00003653	L00	I2	GR	BABYII	000000000002		31/03/55		205	29686656	NOVA IGUACU NOVA IGUACU	19/02/55	RJ
	CLUBE DE PLANADORES DO R DE JANEIRO													
PTPBH	00004073	L00	I1	GL	MEISE DFS			18/08/80		275	77717809	FAZENDA THALIA BALSA NOVA	10/02/83	PR
	DAC AEROC. BALSA NOVA													
PTPBO	00008362	L00	I1	GR	BABYII	000000000003		23/07/75		205	56023617	RIB PRETO RIB PRETO	01/05/60	SP
	DAC AEROC. DE RIBEIRAO PRETO													
PTPBP	00008242	L00	I1	GR	BABYII	AC-14		11/03/75		205	00394429	BAURU 17100 BAURU	10/08/83	SP
	DAC-AEROC. DE BAURU													
PTPBQ	00007617	L00	I1	GR	BABY II		B-IV	21/04/81		205	00394429	BRASILIA 71600 BRASILIA	26/01/83	DF
	DAC-AEROC. DE BRASILIA													
PTPBS	00003574	L00	I1	OL	MEISE	000000000001		28/04/76		275	47537782	S J CAMPOS SAO PAULO	09/12/83	SP
	CLUBE DE VOO A VELA DO CTA													

MINISTÉRIO DA AERONÁUTICA
DEPARTAMENTO DE AVIAÇÃO CIVIL
SUBDEPARTAMENTO TÉCNICO

REGISTRO AERONÁUTICO BRASILEIRO
PL-1/103

DEZEMBRO DE 198 PAG - 311

MARCA	CERTIF	CLAS	CAT	FB	MODELO	SERIE	INSC.	PROPR.	PMD	CPF/CGC	AERODROMO	REGISTRO	VAL.	IAM	UF
PROPRIETARIO						ENDERECO		COMPLEMENTO		CEP	CIDADE				
PTPBT	11041759	L00	R	IP	CABORE IPT-12A	000000000001	27/09/55		240	44651453	S J CAMPOS	SBSJ SP	21/09/59		SP
	CLUBE POLITEC. DE PLANADORES S. PAULO S/END														
PTPBW	00000295	L00	I2	FV	DFS-KRANICH	0000184-D-98	20/08/80		444	77787109	CURITIBA	BALSA NOVA	PR	10/02/83	PR
	DAC AEROC DE PLANADORES BALSA NOVA R AUSTRIA														
PTPCF	00000416	L00	R	GR	BABY II	000000000000	30/05/57		205	041934668	SAO PAULO	SBSP SP	03/08/82		SP
	OPI BRUND FRIEDERICH WERNER KLUSSEWER R JESUINO MACIEL														
PTPCI	00004121	L00	I1	NE		B	15	21/08/80	350	00394429	BENTO GONCALVES	BENTO GONCALVES	RS	02/07/83	RS
	DAC-AEROC. CLUBE DE BENTO GONCALVES S/ END														
PTPCJ	11007660	L00	IPR	OL	MEISE DFS	000000000001	19/02/60		275	002579408	SAO PAULO	SBSP SP	30/04/59		SP
	PAULO DIEDERICHSEN VILARES R. DURANIA														
PTPCL	00006929	L00	I1	GL	MEISE 51	OCTA02A186	28/04/76		175	47537782	S. J. CAMPOS	SBSJ SP	01/04/83		SP
	DAC AEROC. CLUBE DE VOO A VELA CTA S. J. DOS CAMPOS														
PTPCP	00006142	L00	R	SE	L-205	0000006602	20/05/71		300	417971758	JUNDIAI	SSJJ SP	11/02/82		SP
	DIRCE BORBA HEINZ R PINTO NEGRAO														
PTPCQ	00005701	L00	I2	O	BLANICK L13	000000173352	13/03/69		500	87879235	PORTO ALEGRE	SBPA RS	20/02/83		RS
	CLUBE DE PLANADORES ALBATROZ R ARIDVALDO PINHEIRO														
PTPDA	00006014	L00	R	O	BLANIK L-13	173929	23/03/82		500	475290678	TATUI	SSTU SP	13/11/82		SP
	FERNANDO CUNHA DE ABREU AV. BRIG. LUIZ ANTONIO														
PTPDC	00005952	L00	R	O	BLANICK L1	0000174214	18/06/70		500	999999979	SAO PAULO	SBMT SP	10/08/83		SP
	KARL HEINZ JAHMANN R. COELHO BARRADAS														
PTPDD	00006472	L00	IPR	SE	ASW-15	15161	05/10/78		318	044374118	SAO PALO	SBMT SP	20/03/83		SP
	HEINRICH KARL HEINZ R PLINIO NEGRAO														
PTPDG	00005854	L00	R	S	SPECHT	000000000001	26/06/75		390	46277133	JUNDIAI	SSJJ SP	10/06/78		SP
	DEJAN A GOLIK R NOVA YORK														
PTPDH	00007937	L00	I1	GR	BABYII	0000CTA02A11	25/06/79		205	95435426	S CRUZ	SUL SSSC RS	10/04/83		RS
	DAC AEROC. DE SANTA CRUZ DO SUL														
PTPDI	00008820	L00	I2	SS	CIRRUS VTC	00000000170Y	07/07/76		381	45025517	BAURU	SBBU SP	08/03/83		SP
	AEROC. DE BAURU R-AL-O-PINHEIRO BRISOLA														
PTPDM	00006392	L00	IPR	GF	KESTREL 44	44	19/05/81		780	002924358	SAO PAULO	SBMT SP	22/11/83		SP
	DIRK EDGAR GRAMER E OUTRO AV. PRESTES MAIA														
PTPDN	00006551	L00	I1	E	EMB-400	3	06/10/76		350	29686656	NDVA IGUACU	SSNT RJ	28/07/83		RJ
	AEROC. DE VOO A VELA RIO DE JANEIRO NOVA IGUACU														
PTPDO	00007124	L00	I1	E	EMB-400	00000000004	31/12/73		350	099999999	JUNDIAI	SSJJ SP	27/12/81		SP
	DAC-AEROC. POLITECNICO DE PLANADORES SAO PAULO														
PTPDQ	00007408	L00	I1	E	EMB400	7	16/04/74		350	00394429	BAURU	SBBU SP	30/10/83		SP
	DAC-AEROC. DE BAURU														
PTPDS	00007455	L00	I1	E	EMB-400	000000000009	29/04/76		350	47537782	S. J. CAMPOS	SBSJ SP	07/02/83		SP
	DAC-AEROC. DE VOO A VELA CTA S/END. S. J. DOS CAMPOS														
PTPDT	00006394	L00	I1	KU	L 13 BLANIK	000000175013	06/10/76		500	29686656	R DE JANEIRO	SBRJ RJ	24/10/82		RJ
	AEROC. DE VOO A V DO RIO DE JANEIRO S END RIO DE JANEIRO														
PTPDV	00006396	L00	I1	KU	L 13 BLANIK	000000175015	20/08/75		500	44651453	JUNDIAI	SSJJ SP	18/07/82		SP
	DAC-AEROC. POLITECNICO DE PLANADORES R PATAPIO SILVA														

MINISTÉRIO DA AERONÁUTICA
DEPARTAMENTO DE AVIAÇÃO CIVIL
SUBDEPARTAMENTO TÉCNICO

REGISTRO AERONÁUTICO BRASILEIRO
PL-17/103

DEZEMBRO DE 1983 PAG - 313

*MARCAS	CERTIF	CLAS	CAT	FB	MODELO	SERIE	INSC.	PROPR.	PMD	CPF/CGC	AERODROMO	REGISTRO	VAL.	IAM
*PROPRIETARIO						ENDERECO		COMPLEMENTO		CEP	CIDADE	CIDADE		UF
PTPEU	00009777	L00	I1	IE	KW-1	14	12/01/79	280		00394429	BAURU	SBBU SP	10/02/83	SP
	DAC-AEROC. DE BAURU S/END													
PTPEV	00009770	L00	I1	IE	KW-1	000000000015	09/01/79	100		87879235	OSORIO	SSOZ RS	14/11/82	RS
	AEROC. DE PLANADORES ALBATROZ S/END													
PTPEW	00009771	L00	I1	IE	KW-1	000000000016	09/10/80	100		56023617	RIB. PRETO	SBRP SP	17/06/83	SP
	AER DAC-AEROC. DE RIBEIRAO PRETO S/END													
PTPEY	00010781	L00	I1	IE	KW-1	18	12/10/78	280		00394429	B. HORIZONTE	SNZS MG	11/10/79	MG
	DAC-AEROC. MINEIRO DE PLANADORES S/END													
PTPEZ	00009955	L00	I1	IE	KW-1	000000000019	22/08/79	100		29686656	R DE JANEIRO	SSNI RJ	04/10/83	RJ
	DAC GOVERNO FEDERAL RIO DE JANEIRO													
PTPFA	00009978	L00	I1	IE	KW 1	000000000019	14/09/79	100		87879235	OSORIO	SSOZ RS	17/10/83	RS
	AEROC. DE PLANADORES ALBATROZ S/END P ALEGRE													
PTPFB	00010034	L00	I1	IE	KW-1	000000000021	30/10/79	100		01913409	LUZIANIA	SNLZ GO	03/08/83	RJ
	GOV FEDERAL DAC RIO DE JANEIRO													
PTPFC	00010006	L00	I1	IE	KW 1	000000000022	08/10/79	100		47537782	S J CAMPOS	SBSJ SP	17/07/83	RJ
	GOVERNO FEDERAL DAC RIO DE JANEIRO													
PTPFD	00009956	L00	I1	IE	KW-1	000000000023	23/08/79	100		56023617	RIB PRETO	SSIP SP	17/06/83	RJ
	DAC-GOVERNO FEDERAL R DE JANEIRO													
PTPFE	00009973	L00	I1	IE	KW 1	000000000024	26/07/80	100		44651453	JUNDIAI	SSJJ SP	09/08/82	SP
	DAC-AEROC. POLITECNICO DE PLANADORES R PATAPIO SILVA 132													
PTPFF	00010432	L00	I2	GF	LIBELLE 201B	134	15/09/80	290		45025517	BAURU	SBBU SP	30/10/83	SP
	AEROC. DE BAURU AL OTAVIO P BRIZOLA 19100													
PTPFG	00010454	L00	I2	E	PIK-200	000000020666	08/10/80	450		47537782	S J CAMPOS SP		23/10/83	
	AEROC. DE VOO A VELA -CTA LOC AERODROMO SJ CAMPOS S/N													
PTPFH	00010710	L00	I1	IE	KW-1	0000000025	06/07/81	280		00394429	RIO CLARO	SSRC SP	12/11/80	SP
	DAC-AEROC. CLUB DO RIO CLARO S/END													
PTPFJ	00010893	L00	I1	IE	KW-1	27	23/04/82	289		00394429	JUNDIAI	SSJJ SP	12/11/80	SP
	DAC-AEROC. POLITECNICO DE PLANADORES AEROP. DE JUNDIAI													
PTPFK	00010430	L00	I1	IE	KW-1	000000000029	15/09/80	100		21616420	J. DE FORA	SSJF MG	27/03/83	MG
	DAC AEROC. DE JUIZ DE FORA S/END													
PTPFL	00010431	L00	I1	IE	KW-1	000000000030	15/09/80	100		88539374	P. DAS MISSOES	SSWN RS	20/06/83	RS
	DAC AEROC. DE PALMEIRA DAS MISSOES S/END													
PTPFM	00010407	L00	I1	IE	KW1	000000000031	01/09/80	100		83007989	LONTRAS	SSRS SC	30/05/83	SC
	DAC AEROC. DE P VALE DO ITAJAI RIO DO SUL													
PTPFN	00010417	L00	I1	IE	KW1	000000000032	09/09/80	100		20236915	B. HORIZONTE	SNZS MG	01/04/81	MG
	DAC AEROC. MINEIRO DE PLANADORES B HORIZONTE													
PTPFO	00010382	L00	I1	IE	KW-1	000000000033	31/07/80	100		00394429	CURITIBA	SBB1 PR	02/12/83	RJ
	DAC-AEROC. CLUB DO PLAN Balsa Nova RIO DE JANEIRO													
PTPFP	00010381	L00	I1	IE	KW-1	034	31/07/80	280		00394429	S. CRUZ DO SUL	SSSO RS	27/06/83	RS
	DAC-AEROC. DE SANTA CRUZ DO SUL S/END													
PTPFQ	00010767	L00	I1	IE	KW-1	0000000035	13/10/81	280		00394429	BENTO GONCALVES	RS	10/09/83	RS
	DAC-AEROC. DE BENTO GONCALVES S/END													

MINISTERIO DA AERONAUTICA
DEPARTAMENTO DE AVIACAO CIVIL
SUBDEPARTAMENTO TECNICO

REGISTRO AERONAUTICO BRASILEIRO
PL-1/103

DEZEMBRO DE 198 PAG - 314

*MARCA	CERTIF	CLAS	CAT	FB	MODELO	SERIE	INSC.	PROPR.	PMD	CPF/CGC	AERODROMO	REGISTRO	VAL.	IAN	UF
*PROPRIETARIO						ENDERECO	COMPLEMENTO			CEP	CIDADE				
PTPFR	00010577	L00	I1	IE	KW-1	000000000036	23/01/81		100	99999999	PORTO ALEGRE SSBN RS	21/10/83			RS
	DAC-AEROC.D0 R.G-DU SUL					S/END.					PORTU ALEGRE				
PTPFS	00010782	L00	I1	IE	KW-1		37	17/11/80	280	00394429	GUARATINGUETA SBGW SP	01/11/83			SP
	DAC-AEROCL.DE GUARATINGUETA					S/END					12500 GUARATINGUETA				
PTPFT	00010223	L00	I2	IE	KW I 11	000000000028	13/03/80		100	51050532	PIRACUNUNGA SSDX SP	12/11/80			SP
	CLUBE DE VOO A VELA DE PIRACUNUNGA					R DUQUE DE CAXIAS			00586		PIRACUNUNGA				
PTPFU	00010862	L00	I2	PD	SZD-48-1		8-1120	11/03/82	385	47537782	SAD J-CAMPOS SBSJ SP	02/04/83			SP
	AEROC.DE VOO A VELA CTA					AEROP.SAO JOSE CAMPOS				00452	S.JOSE CAMPOS				
PTPFY	00011024	L00	I2	E	PIK-20E	000000020293	03/11/82		450	44651453	JUNDIAI SSJJ SP	01/01/01			SP
	AERCL.POLITC.DE PLANADORES					AEROP.M.DE JUNDIAI					13200 SAO PAULO				
PTPGA	00010760	L00	IPR	IE	KW-1		056	06/10/81	280	199828449	CAMPO MOURAO SSMD PR	18/08/82			PR
	JOAQUIM PERES MONTANS E OUTRO					AV.MANOEL M.DE CAMARGO			2442		87300 CAMPO MOURAO				
PTPGB	10014581	L00	SIC	IP	KW 1		57	15/07/81	100	75062760	CURITIBA SBCY PR	12/09/83			PR
	IND.PARANAENSE DE ESTRUTURAS LTDA					RUA JERONIMO DURSKE			357		80000 CURITIBA				
PTPGC	10014681	L00	SIC	IE	KW 1		60	16/07/81	100	75062760	CURITIBA SBB1 PR	06/10/82			
	INDUSTRIA PARANAENSE DE ESTRUTURAS					RUA JERONIMO DURSKE			357		80000 CURITIBA				
PTPGD	10014781	L00	SIC	IE	KW 1		61	16/07/81	100	75062760	BACACHERI SBB1 PR	06/10/82			PR
	INDUSTRIAS PARANAENSE DE ESTRUTURAS					RUA JERONIMO DURSKE			357		80000 CURITIBA				
PTPGH	00008714	L00	I1	KU	L13BLANIK	000000026411	12/03/80		500	27071521	C.ITAPEMIRIM SSKI ES	10/03/82			ES
	DAC AEROCL DE CACH DO ITAPEMIRIM										CACH ITAPEMIRIM				
PTPGN	00008741	L00	I1	KU	L13BLANIK	000000026405	20/05/76		500	21616420	JUIZ DE FORA SSJF MG	18/02/83			MG
	DAC AEROCL DE JUIZ DE FORA					S END					JUIZ DE FORA				
PTPGO	00008811	L00	I1	KU	L-13BLANIK	000000026412	06/10/76		500	29686656	R DE JANEIRO SBRJ RJ	30/07/83			RJ
	AER CLUBE DE PLANADORES DO R.DE JANEIRO					ESTADO DO R.DE JANEIRO					RIO DE JANEIRO				
PTPGP	00008746	L00	I1	KU	L-13 BLANIK	000000026406	24/05/76		500	47537782	S.J-CAMPOS	03/10/82			SP
	DAC-AEROCL.DE VOO A VELA					S/END.					S.J.DOS CAMPOS				
PTPGQ	00008801	L00	I1	KU	L-13BLANIK	000000026409	28/06/76		500	44651453	JUNDIAI SSJJ SP	19/04/83			SP
	DAC-AEROCL.POLITECNICO DE PLANADORES										JUNDIAI				
PTPGR	00008780	L00	I1	KU	L-13BLANIK	000000026410	21/06/76		500	56023617	RIB.PRETO SSIP SP	28/01/83			SP
	DAC-AEROCL.DE RIBEIRAO PRETO										RIBEIRAO PRETO				
PTPGS	00008740	L00	I1	KU	L13BLANIK	000000003920	20/05/76		500	87879235	OSORIO SSOZ RS	17/01/83			RS
	DAC AEROCL PLANADORES ALBATROZ					S ENDERECO					OSORIO				
PTPGT	00008810	L00	I1	KU	L-13BLANIK	000000003911	30/06/76		500	88539374	P.DAS MISSOES SSWM RS	22/06/83			RS
	DAC-AEROCL.DE PALMEIRA DA MISSOES										P.DAS MISSOES				
PTPGU	00008745	L00	I1	KU	L-13 BLANIK		26401	24/05/76	500	00394429	BAURU SBBU SP	12/11/82			SP
	DAC-AEROCL.DE BAURU					S/END.					17100 BAURU				
PTPGV	00008802	L00	I1	KU	L-13BLANIK	000000026404	21/08/80		500	00394429	CURITIBA SBB1 PR	10/02/83			PR
	DAC-AEROCL.DE PLANADORES Balsa NOVA										BALSA NOVA				
PTPGW	00010934	L00	I2	SE	ASW-20		20474	04/02/82	454	47537782	SAD J-CAMPOS SBSJ SP	15/01/83			SP
	AEROC.DE VOO A VELA CTA					S/END				00452	12200 S.JOSE CAMPOS				
PTPGX	00010935	L00	I2	SE	ASW-20		20475	04/02/82	454	47537782	SAD J-CAMPOS SBSJ SP	15/01/83			SP
	AEROC.DE VOO A VELA CTA					S/END				00452	12200 S.JOSE CAMPOS				

MARCA	CERTIF	CLAS	CAT	FB	MODELO	SERIE	INSC.	PROPR.	PMO	CPF/CGC	AERODROMO	REGISTRO	VAL.	IAM	
PROPRIETARIO						ENDERECO		COMPLEMENTO		CEP	CIDADE			UF	
PTPGY	11002102	L00	12	SS	NIMBUS-2C	429	11/02/82		580	45025517	BAURU 17100	BAURU	SBBU SP	24/04/83	SP
PTPHA	00010711	L00	11	IE	KW-1	00000000048	06/07/81		280	00394429	DORIO 90000	PORTO ALEGRE	SSOZ RS	04/04/83	RS
PTPHB	00010702	L00	11	IE	KW-1	00000000049	02/07/81		280	00394429	FAZENDA THALIA 83650	BALSA NOVA	PR	23/04/83	PR
PTPHC	00010700	L00	11	IE	KW-1	00000000050	02/07/81		280	00394429	JUIZ DE FORA 36100	JUIZ DE FORA	SBJF MG	02/04/83	MG
PTPHD	00010686	L00	11	IE	KW-1	00000000051	08/06/81		280	00394429	S. CRUZ DO SUL 96800	STA. CRUZ DO SUL	SSSC RS	10/04/83	RS
PTPHE	00010745	L00	11	IE	KW1	00000000052	04/09/81		280	00394429	TIETE	SÃO PAULO	SSTT SP	10/08/83	SP
PTPHF	00010735	L00	11	IE	KW1	00000000053	17/08/81		280	00394429	IJUI	RIO DE JANEIRO	SSJU RS	14/08/83	RJ
PTPHG	00010761	L00	11	IE	KW-1	00000000054	07/10/81		280	00394429	GUARATINGUETA 12500	GUARATINGUETA	SBGW SP	19/09/83	SP
PTPHH	00010740	L00	11	IE	KW1	00000000055	19/08/81		280	00394429	BENTO GONCALVES 95700	BENTO GONCALVES	RS	30/07/83	RS
PTPHI	00010771	L00	11	IE	KW-1 II	58	26/10/81		280	00394429	LONTRAS 89160	RIO DO SUL	SSRS SC	30/05/83	SC
PTPHJ	00010846	L00	11	IE	KW-1	59	12/02/82		280	00394429	LUZIANIA 77220	LUZIANIA	SNLZ GO	10/08/83	GO
PTPHK	00010937	L00	11	IE	KW1 II	062	12/07/82		280	47537782	S. J. CAMPOS 20021	RIO DE JANEIRO	SBSJ SP	16/10/83	RJ
PTPHL	00010848	L00	11	IE	KW-1	63	15/02/82		280	88539374	P. DAS MISSOES 98300	P. DAS MISSOES	SSWM RS	20/11/83	RS
PTPHM	00010976	L00	11	IE	KW -1	64	24/08/82		280	45025517	BAURU	BAURU	SBBU SP	01/01/01	SP
PTPHN	00010930	L00	11	IE	KW 1	00000000065	29/06/82		280	29686656	NOVA IGUACU 20021	RIO DE JANEIRO	SSNI RJ	01/01/01	RJ
PTPHO	00010995	L00	11	IE	KW-1	66	17/09/82		280	82654948	BLUMENAU	SANTA CATARINA	SSBO SC	13/01/83	SC
PTPHP	00010994	L00	11	IE	KW-1	67	17/09/82		280	82654948	BLUMENAU SC	BLUMENAU SC	SSBO SC	13/01/83	SC
PTPHQ	00010988	L00	11	IP	KW1	68	14/09/82		280	21616420	JUIZ DE FORA MINAS GERAIS	JUIZ DE FORA MINAS GERAIS	SBJF MG	17/03/83	MG
PTPHR	00011043	L00	11	IP	KW1	069	30/11/82		280	45357944	SÃO CARLOS 00228	SÃO CARLOS	SSXC SP	17/03/83	SP
PTPHS	00010922	L00	11	IE	KW1	70	15/06/82		280	87248407	PORTO ALEGRE 90000	PORTO ALEGRE	SSBN RS	17/03/83	RS
PTPHT	00010918	L00	11	IE	KW1	71	03/06/82		280	87656914	IJUI 80000	CURITIBA	SSJU RS	17/03/83	PR

MINISTERIO DA AERONAUTICA
DEPARTAMENTO DE AVIACAO CIVIL
SUBDEPARTAMENTO TECNICO

REGISTRO AERONAUTICO BRASILEIRO
PL-1/103

DEZEMBRO DE 198 PAG - 316

*MARCA	CERTIF	CLAS	CAT	FB	MODELO	SERIE	INSC.	PROPR.	PMD	CPF/CGC	AERODROMO	REGISTRO	VAL.	IAM
*PROPRIETARIO						ENDERECO		COMPLEMENTO		CEP	CIDADE			UF
PTPHU	11006682	LOO	I1	IE	KW 1	00000000072	/ /		280	92051945	BACACHERI	S8BI PR	11/05/83	RJ
	GOVERNO FEDERAL		DAC			AEROP. SANTOS DUMONT					20021 RIO DE JANEIRO			
PTPHV	11007582	LOO	I1	IE	KW -1	00000000073	30/06/82		280	92051945	BACACHERI	S8BI PR	11/05/83	RJ
	GOVERNO FEDERAL		- DAC			AEROP. SANTOS DUMONT					20021 RIO DE JANEIRO			
PTPHW	00011022	LOO	I1	IE	KW 1	00000000074	29/10/82	4609	280	44822773	PIRACUNUNGA	S8YS SP	11/05/83	SP
	DAC-AEROC. DE PIRACUNUNGA					R-SIQUEIRA CAMPOS					90000 PIRACUNUNGA			
PTPHX	00010981	LOO	I1	IE	KW - 1	075	30/06/82		280	83007989	BACACHERI	S8BI PR	25/07/83	RJ
	GOVERNO FEDERAL		DAC			AEROP. SANTOS DUMONT					20021 RIO DE JANEIRO			
PTPHY	00010980	LOO	I1	IE	KW 1	00000000076	30/06/82		280	83900951	BACACHERI	S8BI PR	21/07/83	RJ
	GOVERNO FEDERAL		DAC			AEROP. SANTOS DUMONT					20021 RIO DE JANEIRO			
PTPHZ	00010982	LOO	I1	IE	KW 1	00000000077	30/09/82		280	87555728	CURITIBA	S8BI PR	12/08/83	RJ
	AEROC. BENTO GONCALVES					AEROP. SANTOS DUMONT					20021 RIO DE JANEIRO			
PTPIA	00010985	LOO	I1	IE	KW 1	00000000078	30/06/82		280	87656914	BACACHERI	S8BI PR	21/07/83	RJ
	GOVERNO FEDERAL		DAC			AEROP. SANTOS DUMONT					20021 RIO DE JANEIRO			
PTPIB	00010986	LOO	I1	IE	KW 1	00000000079	08/09/82		280	77787109	BACACHERI	S8BI PR	21/07/83	PR
	DAC AEROC. DE PLANAD. DE Balsa Nova										CURITIBA			
PTPIC	11007382	LOO	I1	IE	KW 1	00000000080	30/06/82		280	44822773	BACACHERI	S8BI PR	21/07/83	RJ
	GOVERNO FEDERAL		DAC			AEROP. SANTOS DUMONT					20021 RIO DE JANEIRO			
PTPID	00011020	LOO	I1	IE	KW 1	00000000081	29/10/82	4609	280	44822773	PIRACUNUNGA	S8YS SP	21/07/83	SP
	DAC-AEROC. DE PIRACUNUNGA					R-SIQUEIRA CAMPOS					90000 PIRACUNUNGA			
PTPIE	11010682	LOO	I1	IP	KW- 1	S-ENDERECO	82	17/09/82	280	09999999	CURITIBA	S8BI PR	14/09/83	RJ
	GOVERNO FEDERAL		DAC								20020 RIO DE JANEIRO			
PTPIF	11010782	LOO	I1	IP	KW- 1	S-END.	83	17/09/82	280	09999999	CURITIBA	S8BI PR	14/09/83	RJ
	GOVERNO FEDERAL		DAC								20020 RIO DE JANEIRO			
PTPIG	00011034	LOO	I1	IP	KW -1	SCS QDRA 17 LOTE 10/11	84	16/11/82	280	01913409	BRASILIA	S8BR DF	14/09/83	DF
	DAC - AEROC. DE BRASILIA										70000 S. SOLO-BRASILIA			
PTPIH	11010982	LOO	I1	IP	KW- 1	S-END.	85	17/09/82	280	09999999	CURITIBA	S8BI PR	14/09/83	RJ
	GOVERNO FEDERAL		DAC								20020 RIO DE JANEIRO			
PTPII	11009982	LOO	I1	IP	KW- 1	S-ENDERECO	86	17/09/82	280	09999999	CURITIBA	S8BI PR	14/09/83	RJ
	GOVERNO FEDERAL - DAC										20020 RIO DE JANEIRO			
PTPIJ	11011182	LOO	I1	IP	KW-1	S-END.	87	22/11/82	280	77787109	CURITIBA	S8BI PR	15/10/83	PR
	DAC-AEROC. DE PLAN. DE Balsa Nova										80000 CURITIBA - PR			
PTPIK	11011582	LOO	I1	IE	KW 1	RIO DE JANEIRO	88	06/10/82	280	09999999	BACAXERI	S8BI PR	09/11/83	RJ
	GOVERNO FEDERAL		DAC								RJ			
PTPIL	11011682	LOO	I1	IE	KW 1	RIO DE JANEIRO	89	06/10/82	280	09999999	BACAXERI	S8BI PR	09/11/83	RJ
	GOVERNO FEDERAL		DAC								RJ			
PTPIM	11012082	LOO	I1	IE	KW 1	RIO DE JANEIRO	90	06/10/82	280	09999999	BACACHERI	S8BI PR	09/11/83	RJ
	GOVERNO FEDERAL		DAC								RJ			
PTPIN	11011782	LOO	I1	IE	KW 1	RIO DE JANEIRO	91	06/10/82	280	09999999	BACACHERI	S8BI PR	09/11/83	RJ
	GOVERNO FEDERAL		DAC								RJ			
PTPIO	00011021	LOO	I1	IE	KW 1	R-SIQUEIRA CAMPOS	92	29/10/82	280	44822773	PIRACUNUNGA	S8YS SP	09/11/83	SP
	DAC-AEROC. DE PIRACUNUNGA							4609			90000 PIRACUNUNGA			

MARCA	CERTIF	CLAS	CAT	FB	MODELO	SERIE	INSC.	PROPR.	PMD	CPF/CGC	AERODROMO	REGISTRO	VAL.	IAM
PROPRIETARIO						ENDEREÇO		COMPLEMENTO		CEP	CIDADE	CIDADE		UF
PTP	IP	11011982	L00	IE	KW 1	93	06/10/82		280	09999999	BACACHERI RJ	S8BI	PR	09/11/83 RJ
GOVERNO FEDERAL						RIO DE JANEIRO								
PTRAA		00010180	L2P	TPR E	EMB-810C	000000810298	09/11/82		2074	014573491	BRASILIA	S8BR	DF	09/02/83 DF
JOAO DE OLIVEIRA FIGUEIREDO						SHI-SUL QI-19-CONJ.2		C/14			70000	BRASILIA		
PTRAC		00010140	L1P	SIC E	EMB810C	000000810300	09/01/80		2074	92193861	PELOTAS	S8PK	RS	23/12/82 RS
CEL =EDRO O. S.A IND. COM.A.						R STOS DUMONT		601			PELOTAS			
PTRAD		00010178	L1P	TU2 E	EMB-720C	000000720105	22/09/81		1542	00418228	GOIANIA	S8GO	GO	15/01/83 GO
GOTA - GOIANIA TAXI AEREO						PRACA CAP. FRAZAO		319			74000	SANTA GENEVEVA		
PTRAE		00010133	L1P	TPR E	EMB-720C	720106	10/08/81		1542	175962540	CRUZ ALTA	S8CW	RS	19/03/83 RS
LUIZ ALBERTO D'AVILA GARRIDO						R.SIQUEIRA BORGES		203			98100	CRUZ ALTA		
PTRAF		00010135	L1P	TPR E	EMB720C	000000720107	29/10/81		1542	058515300	CRUZ ALTA	S8KE	RS	17/05/83 RS
ERNESTO RUARD						PROLONG.DA R.BRASILIA		51			98100	CRUZ ALTA		
PTRAG		00010264	L1P	TPR E	EMB-720C	000000720108	17/04/80		1542	123748730	SAO BORJA	S8SH	RS	04/10/83 RS
OTTMAR ANTONIO DUMKE E OUTRO						R GAL MARQUES		00836			SAO BORJA			
PTRAH		00010245	L1P	TU2 E	EMB720C	000000720109	29/07/81		1542	04742714	ITAITUBA	S8NH	PA	15/12/83 PA
TAXI AEREO PETIT						RUA DR.HJGO DE MENDONCA		S.N			68180	ITAITUBA		
PTRAJ		00010229	L1P	TPR E	EMB 720C	000000720111	18/09/81		1542	048302538	GURUPI	S8FU	GO	22/03/83 SP
JOSE FLAVIO CRESPO						R. HEITOR PENTEADO		1080			03506	SAO PAULO		
PTRAK		00010280	L1P	TU2 E	EMB-721C	000000721143	06/05/80		1633	18498808	UBERLANDIA	S8UL	MG	19/01/82 MG
TAXI AEREO BRASIL CENTRAL LTDA						AER DE UBERLANDIA		S/N			38400	UBERLANDIA		
PTRAL		00010262	L1P	TPR E	EMB-721C	000000721144	16/04/80		1633	029158398	MONTE CARMELO	S8NM	MG	24/12/83 PR
GERSON EUGENIO TUDELA						AV GETULIO VARGAS		72		1403	MARINGA			
PTRAM		00010232	L1P	SIC E	EMB-721C	721145	03/03/82		1633	15447253	PONTA PORA	S8PP	MS	31/08/83 MS
CEREALISTA JUNIOR LTDA						BR.463, KM-02					79900	PONTA PORA		
PTRAN		00010287	L1P	TPR E	EMB-721C	000000721146	13/05/80		1633	000378423	BRASILIA	S8BR	DF	09/11/83 CE
IRANILDO PEREIRA DE OLIVEIRA						AV.VISCONDE DE SABBIA		80		503	FORTALEZA			
PTRAD		00010596	L1P	SIC E	EMB 721C	000000721147	06/02/81		1633	01021591	GOIANIA	S8GO	GO	12/07/83 GO
PAVIM.E TERRAPL.GDIAS LTDA-PAVITERGO						R.DO TRABALHO		00123			74000	GOIANIA		
PTRAP		00010409	L1P	SIC E	EMB721C	000000721148	01/09/80		1633	52043601	MARILIA	S8ML	SP	06/09/83 SP
CIA DE AUTO FRANCISCO FREIRE OUTROS						R RIO BRANCO		00898			MARILIA			
PTRAQ		00010419	L1P	SIC E	EMB-721C	000000721149	01/06/81		1633	03771243	ARAGARCAS	S8AW	GO	19/08/83 MT
AUTO POSTO CORREA						AV.MIN.JOAO ALBERTO		S/N			78300	BARRA DO GARCAS		
PTRAR		11025180	L1P	SIC E	EMB-721	721150	08/07/80		1633	60208493	SAO J.CAMPOS	S8SJ	SP	20/08/83 SP
EMBRAER-EMP.BRAS.DE AERONAUTICA S/A						AV.BRIG.FARIA LIMA		S/N		00343	S.JOSE CAMPOS			
PTRAS		13010144	L2P	SIC E	EMB-820C	820107	04/06/81		3171	34112128	SAO PAULO	S8NT	SP	19/04/83 RJ
CITICORP LEASING S/A ARR.MERCANTIL						AV.RIO BRANCO		85			20040	RIO DE JANEIRO		
PTRAT		00010160	L2P	SIC E	EMB-820C	000000820108	17/01/80		3171	014524447	VITORIA	S8VT	ES	26/03/83 ES
ALMIR SPONFELDNER E COLIGATAS LTDA						AV MARECHAL CAMPOS		259			VITORIA			
PTRAU		00010134	L2P	TU2 E	EMB-820C	820109	25/02/81		3171	83738625	NAVEGANTES	S8NF	SC	22/10/83 SC
CATA-CAMBORIU TAXI AEREO LTDA						AV.REP.ARGENTINA		590		00271	88300	ITAJAI		
PTRAV		00010515	L2P	SIC E	EMB-820C	820110	09/03/81		3171	54363072	SAO PAULO	S8MT	SP	16/12/83 SP
MAUSA S/A-EQUIPAMENTOS INDUSTRIAIS						RUA STA-CRUZ		1482				PIRACICABA		

*MARCA	CERTIF	CLAS	CAT	FB	MODELO	SERIE	INSC.	PROPR.	PMD	CPF/CGC	AERODROMO	REGISTRO	VAL.	IAM	UF
*PROPRIETARIO						ENDERECO		COMPLEMENTO		CEP	CIDADE				
PTRAW	00010204	L2P	SIC	E	EMB-820C	820111	02/12/80		3171	19693209	B. HORIZONTE	SBBH MG	12/01/83		MG
	TERCAM-TERRAPL		CONSTR		INCORPORACOES	R GONCALVES DIAS		00745		30000	BELO HORIZONTE				
PTRAX	13010254	L2P	SIC	E	EMB-820C	820112	18/11/81		3171	62868302	CAMPO GRANDE	SBCG MS	27/07/83		MS
	BCN-LEASING		ARREND.		MERCANTIL S/A	R. PEDRO AMERICO		32	01	01045	SAO PAULO				
PTRAY	00010270	L2P	SIC	E	EMB-820C	00000820113	22/04/80		3171	46344149	GOIANIA	SBGO GO	09/11/83		GO
	MR COMERCIO		PARTICIPACOES		E SER LTDA	R. GIDENTENTA E CINCO		737			GOIANIA				
PTRAZ	00010259	L2P	SIC	E	EMB-820C	820114	14/04/80		3175	23643315	SAO PAULO	SBMT SP	18/01/83		SP
	LPC INDUSTRIAS		ALIMENTICIAS		S/A	AV PAULISTA		1294	6	51631	BELA VISTA				
PTRBA	00010288	L2P	SIC	E	EMB-820C	00000820115	21/07/82		3171	03438637	UBERLANDIA	SBU MG	24/06/83		MG
	CCO AGRO-AGROPECUARIA		S-A			AV. FLORIANO PEIXOTO		1615		38400	UBERLANDIA				
PTRBB	00010187	L2P	TPR	E	EMB810C	00000810301	05/02/80		2074	013131341	GOIANIA	SBGO GO	14/09/83		GO
	JOSE GONCALVES DE MACEDO JUNIOR					R 30 NO-44-S. OESTE					GOIANIA				
PTRBC	00010177	L2P	TPR	E	EMB 810C	00000810302	28/01/80		2074	011734568	S J R PRETO	SSRE SP	02/08/83		SP
	ADOLFO GONCALVES					R PENITA		03029		15100	S J R PRETO				
PTRBD	00010184	L2P	SIC	E	EMB-810C	810303	31/01/80		2074	45001872	BAURU	SBBU SP	03/08/83		SP
	SODIA-TRANSP. E		DISTR.		S/A	ACESSO ROD. BAURU JAU KM		00004		17100	BAURU				
PTRBE	00010208	L2P	SIC	E	EMB-810C	00000810304	03/03/80		2074	04050829	R. DE JANEIRO	SBRJ RJ	12/11/83		AC
	COMPANHIA DE DESENVOLV		NOVA OLINDA			R. VALERIO MAGALHAES		63		69900	RIO BRANCO				
PTRBF	00010186	L2P	TPR	E	EMB810C	00000810305	24/03/80		2074	003799641	COXIM	SNHR MS	25/11/83		MS
	JOSE ADELINO DE CARVALHO					R FELINTO MULLER		00885			COXIM				
PTRBG	00010284	L2P	SIC	E	EMB-810C	00000810306	09/05/80		2074	21228861	FORMIGA	SSFM MG	07/01/83		MG
	NACIONAL DE GRAFITE		LTDA			ROD. MGL64 KM4		SN		00012	AGUA LIMPA				
PTRBI	00010150	L2P	SIC	E	EMB810C	00000810308	16/01/80		2074	01561851	GOIANIA	SBGO GO	03/03/83		GO
	COOP. CENTRAL RURAL DE GOIAS		LTDA.			AV. MARECHAL RONDON		1345			GOIANIA				
PTRBJ	13010143	L1P	SIC	E	EMB-810C	00000810309	10/01/80		2074	49925225	PIRACICABA	SSYI SP	05/03/83		SP
	CIA ITAUL. DE ARREND. MERC					R XV DE NOVEMBRO		324	6A		SAO PAULO				
PTRBK	00010215	L2P	TPR	E	EMB 810C	00000810310	10/03/80		2074	043551488	ITUVERAVA	SSID SP	23/07/83		SP
	CLEY JORGE DE OLIVEIRA					AV SOARES DE OLIVEIRA		493			ITUVERAVA				
PTRBL	00010663	L2P	SIC	E	EMB 810C	810311	14/05/81		2073	03142783	BELEM	SBBE PA	28/07/83		SP
	AGROPEMA-AGROPEC. MEDIO		ARAGUAIA		S/A	R. BENTO DE ANDRADE		718		04503	SAO PAULO				
PTRBM	13010220	L2P	SIC	E	EMB-810C	00000810312	12/03/80		2074	47896709	SAO PAULO	SBMT SP	25/02/83		SP
	FINASA LEASING		ARREND.		MERCANTIL LTDA	AL SANTOS		1827	5		SAO PAULO				
PTRBN	00010234	L1P	SIC	E	EMB-810C	810313	24/03/80		2074	02639532	GOIANIA	SBGO GO	28/01/83		GO
	COOP. AGRO-IND. RIO FORMOSO		LTDA			AV SANTOS DUMONT		3654		74000	GOIANIA				
PTRBO	00010376	L2P	SIC	E	EMB-810C	00000810314	22/10/80		2074	47037551	ITUVERAVA	SSID SP	13/08/83		SP
	MAEDA-MECAN AGRICOLA E		TRANSP		LTDA	VL AREA INDUSTRIAL					ITUVERANA				
PTRBP	00010235	L2P	SIC	E	EMB 810C	00000810315	21/03/80		2074	47953559	FRANCA	SSNC SP	31/03/83		SP
	CALCADOS MARTINIANO S A					AV PRES VARGAS		2650			FRANCA				
PTRBQ	00010207	L2P	SIC	E	EMB-810C	00000810316	08/07/80		2074	02517787	GOIANIA	SBGO GO	12/06/83		GO
	ARAGUAIA COMPANHIA		INDUL		PROD ALIMEN	AV GOIAS		2525			GURUPI				
PTRBR	00010258	L2P	SIC	E	EMB810C	00000810317	11/04/80		2074	76483726	CURITIBA	SBCT PR	27/04/83		
	DM CONSTR DE OBRAS LT					ROD BR116 KM395		3840			CURITIBA				

MARCA	CERTIF	CLAS	CAT	FB	MODELO	SERIE	INSC.	PROPR.	PND	CPF/CGC	AERODROMO	REGISTRO	VAL.	IAH
*PROPRIETARIO						ENDERECO		COMPLEMENTO		CEP	CIDADE			UF
PTRBS	00010314	L2P	TPR	E	EMB-810C	000006810318	26/06/81		2074	20515441	GOIANIA	SBGO GO	24/06/83	MG
	LEONINO DE RAMOS					R MARG ASSIS FONSECA		171			BELO HORIZONTE			
PTRBT	00010281	L1P	TPR	E	EMB-720C	000000720112	08/05/80		1542	004513208	SÃO PAULO	SBMT SP	22/02/83	SP
	JOSE SABO FILHO					AV SANTA MARINA		01423			SÃO PAULO			
PTRBV	00010255	L1P	TPR	E	EMB-720C	720114	20/10/80		1542	325185108	TUPI PAULISTA	SSTF SP	04/05/83	SP
	IUKE ABE					AV.NOVE DE JULHO		134			17930 TUPI PAULISTA			
PTRBW	00010283	L2P	SIC	E	EMB-810C	000000810319	08/05/80		2074	07199490	FORTALEZA	SBFZ CE	26/11/83	
	CIA.IND-DE OLEOS					AV BEZERRA DE MENEZES		4261			60000 FORTALEZA			
PTRBX	00010293	L2P	SIC	E	EMB-810C	810320	09/04/81		2074	51996601	SÃO PAULO	SBMT SP	06/03/83	SP
	AUXILIAR LEASING					R.BOA VISTA		186			01014 SÃO PAULO			
PTRBY	00010277	L2P	TPR	E	EMB-810C	810321	06/04/82		2074	029644737	R.DE JANEIRO	SBRJ RJ	02/04/83	RJ
	RUBENS VIEIRA DE					AV.RIO BRANCO		185		407	20040 RIO DE JANEIRO			
PTRCA	00010278	L2P	TPR	E	EMB-810C	000000810323	30/04/80		2074	011474558	SÃO PAULO	SBMT SP	06/10/83	SP
	ABRAHIM SULEIMAN					AV GIOVANI GRONCHI		07020			SÃO PAULO			
PTRCB	00010591	L2P	SIC	E	EMB-810C	810324	04/02/81		2073	75619056	BANDEIRANTES	SSMT PR	27/03/83	PR
	ACUCAR E ALCOOL					BR-369, KM.53					86360 BANDEIRANTES			
PTRCC	00010356	L2P	SIC	E	EMB810C	000000810325	09/09/81		2074	150750791	GOIANIA	SBGO GO	11/01/83	GO
	CX. ECONOMICA DO					PCA CURCA		1			GOIANIA			
PTRCD	13010443	L2P	SIC	E	EMB-810C	000000810326	11/11/80		2074	46570800	LONDRINA	SBLO PR	01/04/83	SP
	CIA REAL DE ARRENDAMENTO					AV PAULISTA		1374			SÃO PAULO			
PTRCE	00010499	L2P	SIC	E	EMB-810C	000000810327	11/11/80		2074	87524922	PORTO ALEGRE	SBPA RS	19/04/83	RS
	GRANJA CAROLA S/A					R-DR JULIO DE CASTILHO		01144			B.DO RIBEIRO			
PTRCF	00010322	L2P	SIC	E	EMB-810C	000000810328	18/06/80		2074	60495108	SÃO PAULO	SBMT SP	29/07/83	SP
	FINANC. BRADESCO					AV IPIRANGA		210			SÃO PAULO			
PTRCG	00010370	L2P	TPR	E	EMB-810C	000000810329	24/07/80		2074	012928973	UBERLANDIA-MG	SBUL	08/10/83	MG
	LUIZ PEREIRA MARTINS					R ARLINDO TEIXEIRA		00213		201	UBERLANDIA			
PTRCI	00010285	L2P	SIC	E	EMB-820C	820116	09/07/82		3175	61335576	SÃO PAULO	SBMT SP	08/12/82	SP
	JOSE ALVES S/A					R.CANTAREIRA		00781			01024 SÃO PAULO			
PTRCJ	00010298	L2P	TPR	E	EMB-820C	000000820117	22/05/81		3171	516580388	SÃO PAULO	SBMT SP	29/11/83	SP
	EMIL WIRTH					FAZ IPAMERI					17700 OSWALDO CRUZ			
PTRCK	13010350	L2P	SIC	E	EMB 820	000000820118	15/07/80		3175	42291245	R.DE JANEIRO	SBRJ RJ	01/02/83	
	BOZANO S.LEASING					AV.RIO BRANCO		00138			20040 R.DE JANEIRO			
PTRCL	00010309	L2P	SIC	E	EMB-820C	000000820119	18/11/82		3171	33592510	SÃO LUIZ	SBSL MA	12/05/83	RJ
	COMPANHIA VALE DO RIO					AV.MARECHAL CAMARA		150		03	20020 RIO DE JANEIRO			
PTRCM	00010671	L2P	SIC	E	EMB-820C	820120	13/11/81		3175	33412792	R.DE JANEIRO	SBRJ RJ	19/02/83	RJ
	CONST. QUEIROZ GALVAD					AV.RIO BRANCO		156		30	3037	20040 RIO DE JANEIRO		
PTRCN	00010571	L2P	SIC	E	EMB-820C	000000820121	19/01/81		3171	43834894	SÃO PAULO	SBMT SP	29/09/83	SP
	NORDESTE CHEMICAL SA					R ALVARES PENTEADO		00216			SÃO PAULO			
PTRCP	12010737	L2P	SIC	E	EMB-820C	820123	26/08/81		3175	01579267	GOIANIA	SBGO GO	04/10/83	GO
	UTA-UNIAO AEREO LTDA					AEROP.SANTA GENOVEVA					74000 GOIANIA			
PTRCQ	00010279	L1P	SIC	E	EMB-720C	720115	21/12/81		1542	03474103	GUIABA	SBCY MT	01/04/83	MT
	AGRO PECUARIA RIO PARECIS					FAZ.RIO ALEGRE					78860 DIAMANTINA			

MARCA	CERTIF	CLAS	CAT	FB	MODELO	SERIE	INSC.	PROPR.	PMD	CPF/GGC	AERODROMO	REGISTRO	VAL.	IAM #
* PROPRIETARIO					ENDERECO			COMPLEMENTO		CEP	CIDADE			UF
PTRCR	00010290	L1P	TPR	E	EMB-720C	000000720116	14/05/80		1542	012964268	SAO PAULO SBMT SP	07/05/83		
	MAX PETER SCHWEIZER				FAZ. CALIFORNIA			CP1			INUBIA PAULISTA			SP
PTRCS	00010302	L1P	TPR	E	EMB-720C	720117	26/05/80		1542	032728693	GOIANIA SBGO GO	21/05/83		
	JOSE ARI DE ALMEIDA				R N SRA DE FATIMA			43			TOCANTINOPOLIS			GO
PTRCT	00010632	L2P	TPR	E	EMB-810C	810331	11/03/81		2073	004934576	UBERLANDIA SBUL MG	13/05/83		
	ALAIR MARTINS DO NASCIMENTO				AV. ASSIS DE VASCONCELOS			597			66000 BELEM			PA
PTRCU	00010371	L2P	SIC	E	EMB-810C	000000810332	05/08/82		2074	96203302	CAMPO GRANDE SBGG MS	21/05/83		
	COOP. TRITICOLA REG. S. ANGELO LTDA				RUA CEARA			2261			98800 SANTO ANGELO			RS
PTRCV	00010355	L2P	SIC	E	EMB810C	000000810333	03/08/82		2074	50585447	SAO PAULO SBMT SP	22/11/83		
	MANACA S/A ARMAZENS GERAIS E ADM.				R. FREI EGIDIO LAURENT			00308			06000 OSASCO			SP
PTRCW	00010670	L2P	SIC	E	EMB-810C	810334	20/05/81		2073	20144085	DIVINOPOLIS SSOV MG	14/05/83		
	SIDERUGICA VALINHO S/A				ROD. MG-050, KM 119						35500 DIVINOPOLIS			MG
PTRCX	00010468	L2P	SIC	E	EMB 810C	000000810335	20/10/80		2074	43143726	SAO PAULO SBMT SP	15/04/83		
	COMERCIAL E IMP CAMARGO SOARES LTDA				R TREZE DE MAIO			1100			01327 BELA VISTA			SP
PTRCY	00010321	L2P	SIC	E	EMB-810C	000000810336	18/06/80		2074	60495108	SAO PAULO SBMT SP	18/06/83		
	FINANCIAD BRADESCO S/A CRED FIN INVE				AV IPIRANGA			210			SAO PAULO			SP
PTRCZ	00010326	L2P	SIC	E	EMB-810C	810337	21/01/82		2073	43833821	SAO PAULO SBMT SP	04/05/83		
	LEASING BRADESCO S/A ARREND. MERCANT.				CIDADE DE DEUS						06000 OSASCO			SP
PTRDA	00010306	L2P	SIC	E	EMB 810C	000000810338	22/06/80		2074	60394061	CURITIBA SBCT PR	27/01/83		
	BANCO REAL DE SAO PAULO				R 15 DE NOVEMBRO			265			SAO PAULO			SP
PTRDB	13010377	L2P	SIC	E	EMB 810C	000000810339	30/07/80		2074	34112128	R DE JANEIRO SBRJ RJ	09/12/82		
	CITICORP LEASING SA ARREND MERCANTIL				AV RIO BRANCO			85			RIO DE JANEIRO			RJ
PTRDC	00010338	L2P	TPR	E	EMB-810C	000000810340	08/07/80		2074	003262405	SALVADOR SBSV BA	01/06/83		
	NESTOR MESQUITA MARTINS E OUTRO				R. SILVA JARDIM			2			IPIAU			BA
PTRDE	00010545	L1P	TU2	E	EMB 720C	000000720119	04/11/82		1542	04364337	ITAITUBA SNIH PA	01/03/83		
	NATAL AEROTAXI LTDA				R. DR. HUGO DE MENDONCA			402			68180 ITAITUBA			PA
PTRDF	00010386	L1P	SIC	E	EMB-720C	720120	12/03/82		1542	51739530	SAO PAULO SBMT SP	23/03/83		
	EMBAUBA S/A-DESNV-ENERGETICO				R. AFONSO PENA			163			45817 EUNAPOLIS			BA
PTRDG	00010521	L2P	TPR	E	EMB 810C	000000810341	05/12/80		2074	101034818	S PAULO SBMT SP	26/02/83		
	SIMON MINE				AV MACUCO			00417			S PAULO			SP
PTRDH	13010435	L2P	SIC	E	EMB-810C	810342	17/09/80		2074	47184932	B. HORIZONTE SBHH MG	21/05/83		
	COMIND LEASING S/A ARREND MERCANTIL				R XV DE NOVEMBRO			289			01013 SAO PAULO			SP
PTRDI	00010343	L2P	SIC	E	EMB-810C	810343	24/03/82		2074	75632984	CURITIBA SBCT PR	04/11/83		
	SLAVIERO AGROPECUARIA LTDA				R VOLUNTARIUS DA PATRIA			400			80000 CURITIBA			PR
PTRDJ	00010427	L2P	SIC	E	EMB 810C	000000810344	12/09/80		2074	60495108	S PAULO SBMT SP	28/10/83		
	FINANCIADORA BRADESCO S/A-CRED F INV				CID DE DEUS						MUNIC DE OSASCO			SP
PTRDK	00010525	L2P	SIC	E	EMB 810C	000000810345	10/12/80		2074	76617018	CURITIBA SBCT PR	24/05/83		
	SOCIEDADE CONSTRUTORA VATICANO LTDA				R LAMENHA LINS			00750			CURITIBA			PR
PTRDL	00010399	L2P	TPR	E	EMB 810C	000000810346	14/08/80		2074	004946316	UBERLANDIA SBUL MG	31/05/83		
	JOSE NAVES DE AVILA E OUTROS				R SANTOS DUMONT			00344			UBERLANDIA			MG
PTRDM	13010336	L2P	SIC	E	EMB 810C	000000810347	03/07/80		2074	34112128	S ANGELO SSMH RS	19/03/83		
	CITICORP LEASING SA ARRENDAM MERCANT				AV RIO BRANCO			85			RIO DE JANEIRO			RJ

MINISTERIO DA AERONAUTICA
DEPARTAMENTO DE AVIACAO CIVIL
SUBDEPARTAMENTO TECNICO

REGISTRO AERONAUTICO BRASILEIRO
PI-1/103

DEZEMBRO DE 198 PAG - 321

*MARCA	CERTIF	CLAS	CAT	FB	MODELO	SERIE	INSC.	PROPR.	PHD	CPF/CGC	AERODROMO	REGISTRO	VAL.	IAM	UF
*PROPRIETARIO						ENDEREÇO		COMPLEMENTO		CEP	CIDADE				
PTRDN	00010653	L2P	SIC	E	EMB-810C	810348	07/04/82		2073	33081456	R. DE JANEIRO	SBRJ RJ	26/03/83		RJ
	CINDAH-IMP.EXP.				INDUS.AMERICANA LTDA	R.DO CARMO		57	11	20011	RIO DE JANEIRO				
PTROD	00010318	L2P	SIC	E	EMB-810C	810349	22/03/82		2073	43628007	SÃO PAULO	SBMT SP	24/11/83		SP
	REFLOREST				INVEST S/A	R.BARRETO MUNIZ		357		04312	SÃO PAULO				
PTROD	13010402	L1P	SIC	E	EMB 710C	000000810350	20/08/80		1362	62868302	S PAULO	SBMT SP	11/11/82		SP
	BCN-LEASING				ARREND MERCANTIL S/A	R PEDRO AMERICO		32	10		SÃO PAULO				
PTROD	00010556	L2P	SIC	E	EMB-820C	820124	13/01/81		3171	17158536	B.HORIZONTE	SBBH MG	06/07/83		MG
	CEESA CONST				DE ESTRATAS E ESTRUT SA	ROD 262		KM15		30000	BELO HORIZONTE				
PTROD	00010475	L2P	TPR	E	EMB 820C	000000820125	31/10/80		3171	000563750	PORTO ALEGRE	SBPA RS	31/12/82		RS
	SERGIO DE FARIA				BICA	R STD INACIO		00295			PORTO ALEGRE				
PTROD	00010729	L2P	SIC	E	EMB-820C	820127	31/07/81		3175	83665067	CRICIUMA	SSCU SC	23/04/83		SC
	IND.EMBALAGENS				PLASTICAS CANGURU LTD	ROD.SC-77,KM1-A.N.BH101				88800	CRICIUMA				
PTROD	00010756	L2P	SIC	E	EMB-820C	820129	01/10/81		3175	19040930	UBERLANDIA	SBUL MG	06/12/83		MG
	SANTA URSULA				AGROPECUARIA S/A	AV INDUSTRIAL		2689		38400	UBERLANDIA				
PTROD	00010928	L2P	SIC	E	EMB 820 C	820130	10/08/82		3175	60208493	SÃO PAULO	SBMT SP	26/05/83		SP
	EMBRAER EMP.				BRAS.DE AERONAUTICA S.A	AV.BRIG.FARIA LIMA		S/N		12200	S.J.CAMPOS				
PTROD	00010320	L1P	SIC	E	EMB 720C	000000720121	17/06/80		1542	72695901	T PAULISTA	SSFT SP	24/07/83		SP
	AGRO PECUARIA				COML E INDL DAARAPO SA	AV ANTONIA PORTALEZ		1030			TUPI PAULISTA				
PTROD	13010404	L1P	SIC	E	EMB-720C	720122	20/08/80		1542	34265561	B.HORIZONTE	SBBH MG	18/02/83		MG
	BMG-LEASING				S/A -ARREND MERCANTIL	AV GETULIO VARGAS		668	3A	30000	BELO HORIZONTE				
PTROD	00010373	L1P	SIC	E	EMB-720C	720123	28/07/80		1542	02283497	URUACU	SNXN GO	26/03/83		GO
	CONFERTIL-COM.				DE FERTIL.E SEMEN-LTDA	R-Q.BOCAIUVA,QD.3-LT.9				71420	URUACU				
PTREA	00010505	L1P	TPR	E	EMB-720C	720124	21/09/82		1542	072939768	PS.VENCESLAU	SSWN SP	12/05/83		SP
	ANTONIO JOSE				ALDRIGHIS DOS SANTOS	R.MARIA BARBOSA		43		19400	PRES.VENCESLAU				
PTREB	00010442	L1P	SIC	E	EMB 720C	000000720125	22/09/80		1542	25654708	UBERLANDIA	SBUL MG	26/05/83		MG
	CIF-CIA DE INTEGRACAO				FLORESTAL LTDA	AV GETULIO VARGAS		184			UBERLANDIA				
PTREC	00010485	L1P	TU2	E	EMB-720	720126	14/10/81		1542	04742714	ITAITUBA	SNIH PA	16/01/83		PA
	TAXI AERED				PETIT LTDA	R.DR.HUGO MENDONCA		S/N		68180	ITAITUBA				
PTRED	00010524	L1P	SIC	E	EMB 720D	000000720127	09/12/80		1633	03141900	GOIANIA	SBGO GO	25/08/83		GO
	TAPIRAGUAIA				S/A AGRICOLA PECUARIA	R DEZESETE A		00956	202		GOIANIA				
PTREE	12010831	L1P	SIC	E	EMB-720D	720128	28/01/82		1633	60208493	CAXIAS DO SUL	SSCX RS	08/10/83		RS
	EMBRAER-EMP.				BRAS.DE AERONAUTICA S/A	AV.BRIG.FARIA LIMA		S/N		00343	S.JOSE CAMPOS				
PTREF	00010446	L1P	SIC	E	EMB 720D	000000720129	30/09/80		1633	51580991	S PAULO	SBMT SP	03/09/83		SP
	LINHARES ADMINISTRADORA				BENS S/C LTD	R DA CONSOLACAO		00222	16		S PAULO				
PTREG	00010441	L1P	TPR	E	EMB 721D	000000721151	19/09/80		1633	120740809	CAMBARA	SSKH PR	04/08/83		PR
	MARIO CONSELVAN				E OUTRO	AV BRASIL		00768			CAMBARA				
PTREH	00010415	L1P	TPR	E	EMB 721D	000000721152	08/09/80		1633	047756190	ITAQUI	SSIQ RS	20/12/83		RS
	PEDRO MONTEIRO				LOPES	R QUINZE DE NOVENBRO		00741			ITAQUI				
PTREI	00010520	L1P	SIC	E	EMB 721D	000000721153	30/06/82		1633	06354005	SAD LUIZ	SBSL MA	30/09/83		MA
	MADEIREIRA INDUSTRIAL				LTDA	AV GETULIO VARGAS		1793		65000	SAD LUIZ				
PTREJ	00010530	L1P	SIC	E	EMB 721D	000000721154	17/12/80		1633	05645007	SAD LUIZ	SBSL MA	22/09/83		MA
	MADEIREIRA VERONA				LTDA	AV GETULIO VARGAS		1765	1		SAD LUIZ				

*MARCA	CERTIF	CLAS	CAT	FB	MODELO	SERIE	INSC.	PROPR.	PMD	CPF/CGC	AERODROMO	REGISTRO	VAL.	IAM	*UF	
*PROPRIETARIO						ENDERECO	COMPLEMENTO	CEP	CIDADE							
PTREK	00010678	L1P	TPR	E	EMB-721D	721155	27/05/81	112	1633	021761061	CUIABA	CUIABA	SBCY	MT	09/11/83	MT
	MARDEN MORAES AYRES					PCA.ALENCASTRO			1401	78000						
PTREL	00010484	L1P	SE	E	EMB 721D	000000721156	26/02/81	739	1633	004135851	LONDRINA	SBLQ	PR	29/09/83	MS	
	ARY COELHO DE OLIVEIRA JUNIOR					R.JOSE ANTONIO					CAMPO GRANDE					
PTREM	00010535	L1P	SIC	E	EMB 721D	000000721157	22/12/80	2080	1633	01540806	GOIANIA	SBGO	GO	07/10/83	GO	
	BARSIL CONST E COMERC LTDA					AV MUTIRAO					GOIANIA					
PTREN	00010523	L1P	SIC	E	EMB 721D	000000721158	08/10/80	S/N	1633	51832137	SAO PAULO	SBMT	SP	13/01/83		
	CIA AGROPECUARIA JABOTI					FAZ BALIZA					17780	LUCELIA				
PTREO	00010531	L1P	TPR	E	EMB-721D	000000721159	19/01/81	02877	1633	109357701	CAMPO GRANDE	SBCG	MS	22/12/83	MS	
	MARIA ARANTES DE OLIVEIRA					AV.AFONSO PENA					79100	CAMPO GRANDE				
PTREP	10031880	L1P	SIC	E	EMB-721D	000000721160	20/08/81	S/N	1633	60208493	SAO J. CAMPOS	SBSJ	SP	06/11/81	SP	
	EMBRAER-EMP.BRAS.DE AERONAUTICA					AV.BRIG.FARIA LIMA				00343	12200	SAO J. CAMPOS				
PTREQ	13010354	L2P	SIC	E	EMB 810C	000000810351	17/07/80	1827	2074	47896709	SAO PAULO	SBMT	SP	20/05/83	SP	
	FINASA LEASTING ARREND MERCANTIL LTD					AL SANTOS			5			SAO PAULO				
PTRES	00010634	L2P	SIC	E	EMB-810C	810354	18/03/81	850	2073	75276709	APUCARANA	SSAZ	PR	21/05/83	PR	
	FRIGORIFICO SANTO ANTONIO					AV.BRASIL					86800	APUCARANA				
PTRET	00010595	L2P	SIC	E	EMB 810 C	000000810355	05/02/81	S/N	2073	018498808	UBERLANDIA	SBUL	MG	06/12/83	MG	
	TAXI AEREO BRASIL CENTRAL					AEROPORTO EDUARDO GOMES					38400	UBERLANDIA				
PTREU	00010533	L2P	SIC	E	EMB 810C	810356	18/12/80		2074	44358034	ASSIS	SSAY	SP	22/04/83	SP	
	USINA NOVA AMERICA SA					BAIRRO AGUA DE ALDEIA					19800	ASSIS				
PTREV	00010464	L2P	SIC	E	EMB-810C	810357	23/11/81	2420	2073	03790037	CUIABA	SBCY	MT	05/07/83	MT	
	SDTRAN-TRANSPORTADORA E DISTRIB.LTDA					AV.DA FEB					78150	VARZEA GRANDE				
PTREB	13010467	L2P	SIC	E	EMB-810C	000000810358	20/10/80	324	2074	049225225	SAO PAULO	SBMT	SP	08/06/83	SP	
	CIA ITAULEASING DE ARREND. MERCANTIL					RUA XV DE NOVENBRO						SAO PAULO				
PTREX	00010527	L2P	SIC	E	EMB 810C	810359	27/11/81	207	2073	14936678	CUIABA	SBCY	MT	16/07/83	MT	
	MAIKA COLONIZACAO LTDA					R.TREZE DE JUNHO			07	712/5	78000	CUIABA				
PTREY	00010459	L2P	TPR	E	EMB 810C	810362	14/10/80		2074	015475508	RIB.PRETO	SBRP	SP	27/04/83	SP	
	SERGIO CARDOSO DE ALMEIDA					FAZ OLHOS D'AGUA					14110	BONF.PAULISTA				
PTREZ	00010526	L2P	TPR	E	EMB 810C	000000810363	09/11/82	137	2074	012690978	GARCA	SSGQ	SP	31/03/83	SP	
	FREDERICO PLATZECK JUNIOR					R.CEL JOAQUIM PIZZA					17400	GARCA				
PTRFA	00010396	L2P	SIC	E	EMB 810C	000000810364	08/08/80	744	2074	01557131	GOIANIA	SBGO	GO	18/03/83		
	CONSORCIO RODOV INTERMUNICIPAL					AV PORTUGAL					74000	GOIANIA				
PTRFB	00010647	L2P	TPR	E	EMB-810C	810365	29/04/81	3466	2073	004002389	GUARAPUAVA	SSQP	PR	04/09/83	PR	
	LEONIDAS FERREIRA CHAVES					AV.15 DE NOVENBRO				401	00529	85100	GUARAPUAVA			
PTRFC	00010601	L2P	TPR	E	EMB-810C	810366	10/02/81	1400	2073	003368661	GOIANIA	SBGO	GO	12/04/83	GO	
	JOAO HISSASSI YANO					AV SANTOS DUMONT					74000	GOIANIA				
PTRFD	13010491	L2P	SIC	E	EMB 810C	000000810367	06/01/80	1383	2074	44847374	CURITIBA	SBBI	PR	12/04/83	SP	
	BAHERINDUS MIDLAND ARREND MERCANTIL SA					AV BRIG FARIA LIMA			19			SAO PAULO				
PTRFE	13010461	L2P	SIC	E	EMB-810C	810368	08/01/81	60	2074	34262972	R DE JANEIRO			03/02/83	RJ	
	BRASCANLASE S/A ARREND MERCANTIL					R DA CANDELARIA			10			RIO DE JANEIRO				

MINISTÉRIO DA AERONÁUTICA
DEPARTAMENTO DE AVIAÇÃO CIVIL
SUBDEPARTAMENTO TÉCNICO

REGISTRO AERONÁUTICO BRASILEIRO
PL-1/103

DEZEMBRO DE 198 PAG - 323

MARCA	CERTIF	CLAS	CAT	FB	MODELO	SERIE	INSC.	PROPR.	PMD	CPF/CGC	CEP	AERODROMO	REGISTRO	VAL.	IAM	UF
* PROPRIETARIO					ENDERECO			COMPLEMENTO				CIDADE				*
PTRFF	00010411	L2P	SIC	E	EMB 810C	000000810369	04/09/80		2074	03434529	06031	CURITIBA	SBCT	PR	20/07/83	PR
	JATIBA-AGRIC PECUAR E IND S/A UA MARANHAO															
PTRFG	00010534	L2P	SIC	E	EMB-810C	810372	10/03/81		2074	51400042	2	SAD PAULO	SBMT	SP	14/05/83	SP
	PECUARIA DAMHA LTDA R. 24 DE MAIO															
PTRFH	00010575	L2P	SIC	E	EMB 810C	000000810373	28/01/81		2074	01543529		GOIANIA	SBGO	GO	16/09/83	GO
	RODARTE INDUSTRIA E CONSTRUcoes LTD R MUTUM															
PTRFJ	00010448	L2P	SIC	E	EMB 810C	000000810375	01/10/80		2074	61084885		S PAULO	SBMT	SP	08/06/83	SP
	ORNIEX S/A R CONDE DO PINHAL															
PTRFK	00010583	L2P	SIC	E	810C	000000810376	28/01/81		2074	60495108		SAD PAULO	SBMT	SP	07/12/83	SP
	FINANC BRADESCO SA CRED FINANC INVES AV IPIRANGA															
PTRFL	00010478	L2P	TPR	E	EMB 810C	000000810377	31/10/80		2074	002856171	201	GOIANIA	SBGO	GO	30/11/82	GO
	INDIO DO BRASIL ARTIAGA LIMA PCA CIVICA															
PTRFM	00010642	L2P	SIC	E	EMB 810C	810378	30/03/81		2073	17792458		UBERLANDIA	SBUL	MG	02/06/83	MG
	MARTINS-COMERCIO IMPORTACAO EXP. LTDA AV. FLORIANO PEIXOTO															
PTRFN	00010738	L2P	SIC	E	EMB-810C	810379	14/01/82		2073	92852839		PORTO ALEGRE	SBPA	RS	30/09/83	RS
	DIMEQ-DIST. DE MEDICAMENTOS LTDA R. GOMES JARDIM															
PTRFO	00010609	L2P	TPR	E	EMB 810 C	000000810382	12/02/81		2073	441349918	AP008	FORMOSA	SNFR	GO	17/12/83	SP
	ALBERTO COURY JUNIOR E OUTRO R SAD JOSE															
PTRFP	12010929	L2P	TPR	E	EMB 820C	820131	29/06/82		3175	44998128		SAD PAULO	SBSP	SP	08/06/83	SP
	SUDESTE TAXI AEREO LTDA R. BARONESA DE B. VISTA															
PTRFQ	13010816	L2P	SIC	E	EMB-820C	820132	19/01/82		3175	47896709		SAD PAULO	SBMT	SP	03/11/83	SP
	FINASA LEASING ARREND. MERCANTIL S/A ALAM. SANTOS															
PTRFR	10024481	L2P	SIC	E	EMB-820C	820133	08/07/80		3175	60208493		SAD J. CAMPOS	SBSJ	SP	01/01/01	SP
	EMBRAER-EMP. BRAS. DE AERONAUTICA S/A AV. BRIG. FARIA LIMA															
PTRFS	10024281	L2P	SIC	E	EMB-820C	820134	08/07/80		3175	60208493		SAD J. CAMPOS	SBSJ	SP	01/01/01	SP
	EMBRAER-EMP. BRAS. DE AERONAUTICA S/A AV. BRIG. FARIA LIMA															
PTRFT	10023681	L2P	SIC	E	EMB-820C	820135	08/07/80		3175	60208493		S. JOSE CAMPOS	SBSJ	SP	01/01/01	SP
	EMBRAER-EMP. BRAS. DE AERONAUTICA S/A AV. BRIG. FARIA LIMA															
PTRFU	00010490	L2P	SIC	E	EMB 810C	000000810383	05/11/80		2074	54844568		PIRACUNUNGA	SSDX	SP	28/07/83	SP
	MULLER FRANCO LTDA R. 15 DE NOVEMBRO															
PTRFV	00010562	L2P	SIC	E	EMB 810C	000000810384	14/01/81		2074	02873032		GOIANIA	SBGO	GO	25/09/82	GO
	COOP MISTA RURAL DO VALE JAVES LTDA LOC AGROVILO															
PTRFW	00010649	L2P	TPR	E	EMB-810C	810385	09/04/81		2073	006357157		CUIABA	SBCY	MT	28/05/83	RJ
	LUIZ AFFONSO C. DE M. DE ALVARES OTERO R. SEN. LUCIO BITTENCOURT															
PTRFY	00010682	L2P	TPR	E	EMB 810C	000000810387	01/06/81		2073	004698158		SAD PAULO	SBMT	SP	18/11/83	SP
	CELSO JOSE MARIA RIBEIRO RUA ECA DE QUEIROZ															
PTRFZ	00010723	L2P	SIC	E	EMB-810C	810388	22/07/81		2073	33457862	512	BRASILIA	SBBR	DF	28/04/83	DF
	SANDLI-IND. E COM. DE ALIMENTACAO LTDA SCS, Q-2, BLOCO C															
PTRGA	13010592	L2P	SIC	E	EMB 810 C	000000810389	20/08/82		2073	43711746		SAD PAULO	SBMT	SP	27/08/83	RJ
	NACIONAL LEASING S/A ARREND. MERC. AV. RIO BRANCO															
PTRGC	00010581	L2P	SIC	E	EMB 810C	000000810392	28/01/81		2074	18260422		UBERLANDIA	SBUL	MG	07/10/83	MG
	NACIONAL EXPRESSO LTDA AV. AFONSO PENA															

MINISTERIO DA AERONAUTICA
DEPARTAMENTO DE AVIACAO CIVIL
SUBDEPARTAMENTO TECNICO

REGISTRO AERONAUTICO BRASILEIRO
PL-1/103

DEZEMBRO DE 198 PAG - 324

*MARCA	CERTIF	CLAS	CAT	FB	MODELO	SERIE	INSC.	PROPR.	PMU	CPF/CGC	AERODROMO	REGISTRO	VAL.	UF
*PROPRIETARIO						ENDERECO	COMPLEMENTO	CEP	CIDADE			UF		
PTRGD	00010672	L2P	TPR	E	EMB-810C	810393	20/05/81		2073	012146168	JABUTICABAL	SSJB SP	29/10/83	SP
					ALDO BELLODI E OUTROS	R.BENJAMIN CONSTANT	123			14870	JABOTICABAL			
PTRGE	00010734	L2P	TPR	E	EMB-810	000000810394	17/08/81		2073	015519148	SÃO PAULO	SBMT SP	26/02/83	SP
					ACHILLES SCATENA SIMIONI E OUTRO	R.BOGA VISTA	00280			05690	SÃO PAULO			
PTRGF	00010608	L2P	SIC	E	EMB 810 C	000000810395	04/10/82		2073	17379389	UBERLANDIA	SBUL MG	16/01/83	MG
					GRANJA REZENDE ARMAZ.GERAIS LTDA	DED.BR-365 DM-637				00567	UBERLANDIA			
PTRGG	00010635	L2P	SIC	E	EMB-810C	810397	23/03/81		2073	12192928	MACEIO	SBMO AL	16/10/83	AL
					CIA.ACUCAREIRA ALAGOANA	AV DUQUE DE CAXIAS	1978			37130	MACEIO			
PTRGH	00010536	L2P	SIC	E	EMB-810C	810398	11/05/81		2074	47202213	S PAULO	SBMT SP	27/01/83	SP
					AGRO PECUARIA GEMA LTDA	R.GROELANDIA	330			04386	SAD PAULO			
PTRGI	00010610	L2P	TPR	E	EMB 810 C	000000810399	12/02/81		2073	004424371	GOIANIA	SBGO GO	10/12/82	GO
					LUIZ CARLOS DE LORENZI NUNES	R.TREZE - SETOR OESTE	00774			74000	GOIANIA			
PTRGJ	00010644	L2P	SIC	E	EMB-810C	810401	06/04/81		2073	01534510	GOIANIA	SBGO GO	29/01/83	GO
					TELEVISAO ANHANGUERA S/A	R.TOMAZ EDSON, QD.SETE				74000	GOIANIA			
PTRGK	10044580	L2P	SIC	E	EMB-810C	810402	26/11/80		2073	60208493	SÃO J.CAMPOS	SBSJ SP	10/02/82	SP
					EMBRAER-EMP.BRAS.DE AERONAUTICA S/A	AV.BRIG.FARIA LIMA	S/N			00343	12200	S.JOSE CAMPOS		
PTRGL	00010688	L2P	SIC	E	EMB-810C	000000810404	10/06/81		2073	12282034	MACEIO	SBMO AL	17/04/83	AL
					USINA CEETE	RUA BARAO DO JARAGUA	00254			57000	MACEIO			
PTRGM	00010679	L2P	SIC	E	EMB-810C	810405	01/09/82		2073	08955353	J.PESSOA	SBJP PB	24/04/83	PB
					COOP.CENTRAL AGR.DA PARAIBA -COCEPA	R.CANDIDO PESSOA	31			58000	JOAO PESSOA			
PTRGN	00010662	L2P	TPR	E	EMB-810C	810407	14/05/81		2073	015314418	RIB.PRETO	SBRP SP	03/12/83	SP
					ELIDIO MARCHESI	R.BARAO DO AMAZONAS	1306			14100	RIBEIRAO PRETO			
PTRGP	00010689	L2P	TPR	E	EMB 810 C	000000810408	10/06/81		2073	010835898	SÃO PAULO	SBMT SP	23/09/83	SP
					JULIO CABRAL MATIAS E OUTRO	RUA PAULO FRANCO	00165			05305	SÃO PAULO			
PTRGQ	00010656	L2P	SIC	E	EMB-810C	810409	28/04/81		2073	07152929	FORTALEZA	SBFZ CE	25/11/83	CE
					LUIZ GUIMARAES,AGR.IND.E COMER.LTDA	R AQUILES BORIS	255				MONTESE			
PTRGR	00010641	L2P	SIC	E	EMB-810C	810411	27/03/81		2073	49911589	SÃO PAULO	SBMT SP	13/12/83	SP
					VIRGOLINO DE OLIVEIRA S/A	AV COM VIRG DE OLIVEIRA	S/N				ITAPIRA			
PTRGS	00010665	L2P	SIC	E	EMB-810C	810412	14/05/81		2073	33412792	FORTALEZA	SBFZ CE	24/03/83	MG
					CONTRUTORA QUEIROZ GALVAO S/A	R.DURO PRETO	857			30000	BELO HORIZONTE			
PTRGT	13010731	L2P	SIC	E	EMB 810 C	000000810414	04/08/81		2073	44003069	ATIBAIA	SSEA SP	12/12/82	SP
					CREDILEASE ARRENDAMENTO MERCANTIL SA	AV.PAULISTA	02240			03	01000	SAD PAULO		
PTRGU	13010857	L2P	SIC	E	EMB-810C	810415	03/03/82		2073	34262972	R.DE JANEIRO	SBRJ RJ	07/06/83	RJ
					MONTREALBANK LEASING S/A-ARREND.MERC	TRV.DO OUIDOR	4			24	20040	RIO DE JANEIRO		
PTRGX	13010705	L2P	SIC	E	EMB-810C	810417	23/07/81		2073	47896709	SAG PAULO	SBMT SP	03/06/83	SP
					FINASA LEASING ARREND. MERCANTIL S/A	ALAM.SANTOS	01827				01419	SAD PAULO		
PTRGY	00010752	L2P	SIC	E	EMB-810C	810418	11/12/81		2073	44230126	SÃO PAULO	SBMT SP	06/04/83	SP
					SEV ACUCAR E ALCCOL S/A	AV.DR.FRANC.JUNQUEIRA	1835				14100	RIBEIRAO PRETO		
PTRGZ	00010751	L2P	SIC	E	EMB-810	810419	24/09/81		2073	18498808	GUIABA	SBCY MT	20/04/83	MG
					TAXI AEREO BRASIL CENTRAL LTDA	AEROP. DE UBERLANDIA					38400	UBERLANDIA		
PTRHA	00010496	L1P	SIC	E	EMB 711ST	711313	13/03/81		1315	33411091	R.DE JANEIRO	SBRJ RJ	19/02/83	RJ
					LUXOR TRANSPORTES E TURISMO LTDA	ROD RIO MAGE KM 06	7600					DUQUE DE CAXIAS		

MINISTERIO DA AERONAUTICA
DEPARTAMENTO DE AVIACAO CIVIL
SUBDEPARTAMENTO TECNICO

REGISTRO AERONAUTICO BRASILEIRO
PL-1/103

DEZEMBRO DE 198 PAG - 325

*MARCA	CERTIF	CLAS	CAT	FB	MODELO	SERIE	INSC.	PROPR.	PMD	CPF/CGC	AERODROMO	REGISTRO	VAL.	IAM	UF
*PROPRIETARIO						ENDERECO		COMPLEMENTO		CEP	CIDADE				
PTRHB	00010719	LIP	SIC	E	EMB-711ST	711314	15/07/81		1315	43834894	SAO PAULO	SBMT SP	22/09/83		SP
	NOROESTE CHEMICAL S/A L-ARR-MERANTIL					R. ALVARES PENTEADO		216	01		01012	SAO PAULO			
PTRHC	00010513	LIP	TPR	E	EMB-711ST	711315	26/11/80		1315	160696090	SAO BORJA		18/12/83		RS
	ANTONIO HENRIQUE SOUTO WAIHRICH					R JOAO MANOEL		01132			SAO BORJA				
PTRHD	00010594	LIP	TPR	E	EMB-711T	711316	14/04/81		1247	025465405	B. HORIZONTE	SBBH MG	06/10/83		MG
	GILBERTO RODRIGUES FAGUNDES					R. ARAGUARI		1045	302		30000	BELO HORIZONTE			
PTRHE	00010572	LIP	SIC	E	EMB 711T	000000711317	21/01/81		1247	23117229	PARA MINAS	SNPA MG	10/06/83		MG
	SIDERURGICA ALTEROSA LTDA					R PEQUI		00189			PARA DE MINAS				
PTRHF	13010655	LIP	SIC	E	EMB-711ST	711318	27/04/81		1315	47896709	SAO PAULO	SBMT SP	08/02/83		SP
	FINASA LEASING ARREND-MERCANTIL S/A					AL SANTOS		1827	5		SAO PAULO				
PTRHG	00010620	LIP	TPR	E	EMB 711ST	000000711319	18/10/82		1315	083595558	SAO PAULO	SBMT SP	30/03/83		SP
	FERNANDO ANTONIO NORONHA OLIVEIRA					R. TAGIPURU		13/41			01156	SAO PAULO			
PTRHH	00010510	LIP	SIC	E	EMB-711S	000000711320	26/11/80		1315	52311289	MATAO	SSMA SP	05/08/83		SP
	MARCHESAN IMPL E MAQ AGRIC TATU SA					AV. MARCHESAN		1979			MATAO				
PTRHI	00010539	LIP	SIC	E	EMB 711ST	000000711321	23/10/80		1315	17153388	JUIZ DE FURA	SSJF MG	15/09/83		MG
	EMPREENDS FLORESTAIS PARAIBUNA LTDA					AV. BRASIL		6345			JUIZ DE FURA				
PTRHJ	00010622	LIP	SIC	E	EMB 711ST	000000711322	26/02/81		1315	45468980	SOROCABA	SSSO SP	17/09/83		SP
	RANIRES S.A.-REFLORESTAMENTOS					R. RIO GRANDE DO SUL		00394			18100	SOROCABA			
PTRHK	00010503	LIP	SIC	E	EMB-711ST	711323	11/11/82		1315	49794092	ITAPEVA	SSIA SP	03/03/83		SP
	MAP-MADEIREIRA AGRO PECUARIA LTDA					R. LUCAS DE CAMARGO		474			14800	ITAPEVA			
PTRHL	00010787	LIP	SIC	E	EMB-711T	711324	08/12/81		1247	92197979	PELOTAS	SBPK RS	13/12/83		RS
	ENGENHO SAO PAULO LTDA					AV. FERNANDO OSORIO		1939			96100	PELOTAS			
PTRHM	00010565	LIP	TPR	E	EMB 711T	000000711325	14/01/81		1247	265662490	K DE JANEIRO	SBRJ RJ	14/01/83		RJ
	DENIZE GOULART MENDES					R BARTOLOMEU MITRE		00122		C-010		RIO DE JANEIRO			
PTRHN	00010727	LIP	SIC	E	EMB-712	712071	28/07/81		1157	33920299	B. HORIZONTE	SBBH MG	01/09/83		MG
	SODCON S/A-SOC.EMP.IND.COM.MINERACAO					AV-PORTUGAL		700			33200	VESPASIANO			
PTRHO	00010547	LIP	TPR	E	EMB-712	712072	26/04/82		1157	002190531	CAMPU GRANDE	SBCG MS	15/04/83		MS
	JOSE PEREIRA DE SOUZA MARTINS					AV-NOROESTE		5338			79100	CAMPU GRANDE			
PTRHP	00010579	LIP	TPR	E	EMB 712	000000712073	27/01/81		1157	170979246	UBERLANDIA	SBUL MG	02/09/82		MG
	JOSE BATISTA DOS REIS					AV CEZARIO ALVIM		01217				UBERLANDIA			
PTRHQ	00010564	LIP	SIC	E	EMB-712	000000712074	30/06/82		1157	08131427	NATAL	SBNT RN	10/06/83		RN
	RADIR PEREIRA E CIA					AV-PRES. BANDEIRA		00760			59000	NATAL			
PTRHR	00010532	LIP	TPR	E	EMB-712	000000712075	16/12/80		1157	002010300	LAJES	SSLJ SC	07/12/83		SC
	EMILIO EINSFELD FILHO					FAZENDA DOS GATEADOS						LAGES			
PTRHS	00010764	LIP	TPR	E	EMB-712	712076	08/10/81		1157	073769361	CAMPU GRANDE	SBCG MS	19/11/83		MS
	ETALIVIO PEREIRA MARTINS NETO					R. PEDRO CELESTINO		678			79100	CAMPU GRANDE			
PTRHT	00010512	LIP	TPR	E	EMB 712	000000712077	26/11/80		1157	005149855	SALVADOR	SBSV BA	15/02/83		BA
	JOSE MARTINS PINTO DA ROCHA					FAZ FUNIL						IBIRAPITINGA			
PTRHU	00010638	LIP	SIC	E	EMB-712	712078	26/03/81		1157	33783960	GOIANIA	SBGO GO	03/12/83		MT
	MISSAO BATISTA DO SUL DO BRASIL					RUA 28		338		00005	78000	GUIABA			
PTRHW	00010805	LIP	TPR	E	EMB-721D	721161	13/01/82		1633	031338690	PURTO ALEGRE	SBPA RS	07/12/83		RS
	HENRIQUE ANTONIO STEDILE					R. URUGUAI		527			99100	PASSO FUNDO			

MINISTERIO DA AERONAUTICA
DEPARTAMENTO DE AVIACAO CIVIL
SUBDEPARTAMENTO TECNICO

REGISTRO AERONAUTICO BRASILEIRO
PL-1/103

DEZEMBRO DE 198 PAG - 326

*MARCA	CERTIF	CLAS	CAT	FB	MODELO	SERIE	INSC.	PROPR.	PMD	CPF/CGC	AERODROMO	REGISTRO	VAL.	IAM	*UF*
*PROPRIETARIO						ENDERECO		COMPLEMENTO		CEP	CIDADE	CIDADE			
PTRHW	00010699	LIP	TU2	E	EMB 721 D	000000721162	26/08/82		1633	03335668	GUIABA	SBCY MT	10/11/83		MT
	GUARA TAXI AEREO LTDA					AV.DA FEB		2420		78150	VARZEA GRANDE				
PTRHX	00010680	LIP	TPR	E	EMB 721 D	000000721163	21/05/82		1633	015085638	GUIANIA	SBGO GU	16/03/83		SP
	CROMEL DE OLIVEIRA					RUA CAMPOS SALES		1411		14700	BEBEDOURO				
PTRHY	00010695	LIP	TPR	E	EMB 721D	000000721164	22/06/81		1633	002897871	GUIANIA	SBGO GU	05/07/83		GO
	OSWALDO FERREIRA					RUA DEZ		00049		74000	GUIANIA				
PTRHZ	00010701	LIP	SIC	E	EMB-721 D	000000721165	02/07/81		1633	62105345	ATIUBAIA	SSEA SP	01/12/83		SP
	REFLORESTAMENTO BRASILIENSE S/A					AV.GIOVANI GRENCHI		05930		01000	SAO PAULO				
PTRIA	13010589	LIP	TU2	E	EMB-720D	720130	05/02/82		1633	18498808	UBERLANDIA	SBUL MG	01/07/83		MG
	ABC TAXI AEREO LTDA					AEROP.DE UBERLANDIA				00301	38400	UBERLANDIA			
PTRIB	13010471	LIP	SIC	E	EMB-720D	000000720131	20/10/80		1633	49925225	SAO PAULO	SBMT SP	03/05/83		SP
	CIA ITAULEASING DE ARREND MERCANTIL					R XV DE NOVEMBRO		324		6A	SAO PAULO				
PTRID	00010529	LIP	TPR	E	EMB-720D	720133	16/12/80		1633	320506158	SAO PAULO	SBMT SP	20/10/83		SP
	JAYME DE ALMEIDA ANHETTI					R CRISTOVAO LINS		131		02083	SAO PAULO				
PTRIE	00010569	LIP	SIC	E	EMB-720D	000000720134	20/02/81		1633	16544934	MONTES CLAROS	SBMK MG	26/05/83		MG
	CEBENA CIA.BRA.EMPRE.AGROPECUARIOS					R BOM JESUS		100		A	JANAUBA				
PTRIF	12010777	LIP	SIC	E	EMB-720D	720135	04/11/80		1633	069692329	MARINGA	SSMG PR	09/09/83		PR
	ANTONIO GONCALVES RODRIGUES FILHO					RUA S.HITARIO		756		87100	MARINGA				
PTRIH	00010555	LIP	TU2	E	EMB-720D	720137	05/08/82		1633	04359659	ITAITUBA	SNH PA	03/08/83		PA
	JOFER AEROTAXI LTDA					AV.JUSTO CHERMONT		S/N		68180	ITAITUBA				
PTRII	12010576	LIP	SIC	E	EMB-720D	720138	22/01/81		1633	18498808	UBERLANDIA	SBUL MG	26/08/83		MG
	TAXI AEREO BRASIL CENTRAL LTDA					AEROP.EDUARDO GOMES				00301	UBERLANDIA				
PTRIJ	12010914	LIP	TPR	E	EMB-720D	720139	20/05/82		1633	124007260	GUIABA	SBCY MT	03/06/83		MT
	LUCIANO FONTANA					AEROP. MARECHAL RONDON					VARZEA GRANDE				
PTRIK	00010830	LIP	SIC	E	EMB-720D	720140	06/04/82		1633	30721187	R.DE JANEIRO	SBRJ RJ	28/01/83		RJ
	DESBRAVA-MECANIZACAO AGRICOLA LTDA					R.MEXICO		119		1502	RIO DE JANEIRO				
PTRIL	00010587	LIP	SIC	E	EMB 710 D	000000710267	29/01/81		1361	06427298	SOU LUIZ	SBUL MA	29/04/83		MA
	SUNDRBRAS AGROPECUARIA E IND. LTDA					R.DC SCL		00141		708	SOU LUIZ				
PTRIM	00010645	LIP	TPR	E	EMB-720D	720141	08/04/81		1633	013724751	GUIANIA	SBGO GO	03/11/82		GO
	ARLINDO PERES DE LIMA					R.VINTE TRES		243		74000	GUIANIA				
PTRIN	00010598	LIP	SIC	E	EMB 711ST	000000711326	10/02/81		1315	33046772	UBERLANDIA	SBUL MG	18/08/83		MG
	DAICO-DESEN.AGRI.IND.E COMERCIAL S/A					PCA.TUBAL		00027		38400	UBERLANDIA				
PTRIO	13010613	LIP	SIC	E	EMB 711 ST	000000711327	13/02/81		1315	47896709	PUNTA GROSSA	SSYS PR	22/10/82		SP
	FINASA LEASING-ARREND.MERCANTIL S/A					ALAMEDA SANTOS		01827			SAD PAULO				
PTRIP	00010549	LIP	TPR	E	EMB 711ST	000000711328	09/01/81		1315	014569201	GOIANIA	SBGO GO	23/04/83		GO
	PEDRO TOME DE CASTRO					R CINCO		01043			GOIANIA				
PTRIQ	00010757	LIP	SIC	E	EMB-720D	720142	05/10/81		1633	04061016	R.DE JANEIRO	SBRJ RJ	10/03/83		RJ
	CAMIDIO BOTAFOGO					R.GETULIO DAS NEVES		56		202	RIO DE JANEIRO				
PTRIR	00010551	LIP	TPR	E	EMB 711T	000000711329	12/01/81		1247	013618991	GUIANIA	SBGO GO	30/12/82		GO
	ABDALA INACIO FERREIRA					AV ALFREDO MASSER		111			ITAPIRAPUA				
PTRIS	00010793	LIP	TPR	E	EMB-711T	711330	15/12/81		1247	004900086	UBERLANDIA	SBUL MG	24/11/83		MG
	ENDES DE OLIVEIRA					R.GETULIO VARGAS		75			38430	TUPACIGUARA			

MARCA	CERTIF	CLAS	CAT	FB	MODELO	SERIE	INSC.	PROPR.	PMD	CPF/CGC	AERODROMO	REGISTRO	VAL.	IAM
PROPRIETARIO						ENDERECO		COMPLEMENTO		CEP	CIDADE			UF
PTRIT	00010626	LIP	TPR	E	EMB-720C	720143	09/03/81		1633	010994181	BRASILIA	SBBR DF	30/04/83	DF
EDUARDO BATISTA PIRES						SQS-102, BLOCO	C			105	70330	BRASILIA		
PTRIU	00010537	LIP	TPR	E	EMB 721D	000000721166	22/12/80		1633	028219858	S PAULO	SBMT SP	30/12/82	SP
SANTO LUNARDELLI						AV PAULISTA		01776	20		S PAULO	S PAULO		
PTRIV	00010606	LIP	TPR	E	EMB 711ST	000000711331	11/02/81		1315	286937798	CAMPINAS	SSAM SP	09/02/83	SP
JOAO ROBERTO DANNA E OUTRO						R.DAS AMOREIRAS		01289			13100	CAMPINAS		
PTRIW	00010578	LIP	SIC	E	EMB 711ST	000000711332	23/01/81		1315	55553770	BOITUCAU	SSBK SP	26/11/83	
MADEIREIRA CAIUA LTDA						AV ANTONIO MARINHO		634			CAIUA			
PTRIX	00010550	LIP	SIC	E	EMB 711ST	000000711333	09/01/81		1315	59286633	SAO PAULO	SBMT SP	29/10/83	SP
EQUIPS INDUSTRIAIS JEAN LIEUTAUD SA						LUIZ CARLOS DE MESQUITA		550			RIO G.DA SERRA			
PTRIY	00010566	LIP	TPR	E	EMB -711ST	000000711334	10/11/81		1315	006035115	B. HORIZONTE	SB0H MG	03/12/83	BA
MANOEL CABRAL DE ANDRADE						R.FREDERICO COSTA		97			45200	JEQUIE		
PTRIZ	00010724	LIP	SIC	E	EMB-711T	711335	22/07/81		1247	71453880	SOROCABA	SSSO SP	02/12/83	SP
ABRAO REZE COM.E IMP.AUTOMOVEIS LTDA						AV.GENERAL CARNEIRO		1500			18100	SURUCABA		
PTRJA	00010554	LIP	TPR	E	EMB 721D	000000721167	12/01/81		1633	046494948	SAD PAULO	SBMT SP	29/07/83	SP
LUIZ ZANFORLIN FILHO						R.JOAO RAMALHO		586		74-B1		SAO PAULO		
PTRJB	00010612	LIP	SIC	E	EMB 721 D	000000721168	27/05/82		1633	43834894	SAD PAULO	SBMT SP	24/09/82	SP
NORDESTE CHEMICAL S/A						RUA ALVARES PENTEADO		00216	01		01012	SAO PAULO		
PTRJC	00010712	LIP	TU2	E	EMB-721D	000000721169	06/07/81		1633	18498808	UBERLANDIA	SBUL MG	18/12/82	MG
TAXI AEREO BRASIL CENTRAL						AEROP.DE UBERLANDIA					38400	UBERLANDIA		
PTRJD	00010676	LIP	SIC	E	EMB-721D	721170	25/05/81		1633	82799370	CACADOR	SSCR SC	16/12/82	SC
SULCA S/A IND.SUL BRAS.DE CALCADOS						R.BRASILIA		1111			89500	CACADOR		
PTRJE	00010742	LIP	TPR	E	EMB-721D	721171	04/02/82		1633	026690569	CASCADEL	SBCA PR	19/02/83	PR
ARGLDO DA CRUZ						R.HATO GROSSO		2232			85800	CASCADEL		
PTRJF	13010692	LIP	SIC	E	EMB711ST	000000711336	16/06/81		1315	44847374	ARAGUARI	SNAG MG	24/12/82	SP
BAMERINDUS MELLAND A.MERCANTIL S/A						AV.BRIG.FARIA LIMA		01383	19		01451	SAO PAULO		
PTRJG	00010826	LIP	SIC	E	EMB-711ST	711337	26/02/82		1315	81470080	CURITIBA	SBBI PR	28/01/83	PR
ANDRADE & CESAR						R.QUINTINO BOCAIUVA		488			86530	SIQUEIRA CAMPOS		
PTRJH	00010605	LIP	TPR	E	EMB-711-ST	000000711338	11/02/81		1315	543865608	PRES. PRUDENTE	SB0N SP	12/11/83	SP
MIGUEL CORRAL JUNIOR						AV.MANGEL GOULART		40				P. PRUDENTE		
PTRJI	00010895	LIP	TU2	E	EMB-711ST	711339	20/08/82		1315	18498808	UBERLANDIA	SBUL MG	29/04/83	MG
ABC TAXI AEREO LTDA						AEROP.EDUARDO GOMES					38400	UBERLANDIA		
PTRJJ	00010708	LIP	SIC	E	EMB 711ST	000000711340	03/07/81		1315	17845199	VARGINHA	SSVG MG	11/12/83	MG
DIMATRA						R.DO PONTAL		00054			37100	VARGINHA		
PTRJK	00010916	LIP	I1	E	EMB-712	712079	01/06/82		1157	60524592	SAD PAULO	SBMT SP	07/06/83	SP
AER AEROCLOUBE DE SAO PAULO						AV.GLAVO FONTOURA		650			02012	SAO PAULO		
PTRJL	00010611	LIP	I2	E	EMB 712	000000712080	13/02/81		1157	60524592	SAD PAULO	SBMT SP	14/05/83	SP
AER AEROCLOUBE DE SAO PAULO						AV.GLAVO FONTOURA		00650			02012	SAO PAULO		
PTRJM	00010645	LIP	TPR	E	EMB-712	712081	03/12/82		1157	030094595	SALVADOR	SBSV BA	12/01/82	BA
JORGE PALES CAROSO						R.SANTO ANTONIO		42		00343	45200	JEQUIE		
PTRJN	00010538	LIP	TU2	E	EMB 720D	000000720144	23/12/80		1633	05065313	ITAITUBA	SNIH PA	09/09/83	
RAF ARARA TAXI AEREO LTDA						PCA DA BANDEIRA		S/N			68180	ITAIUTUBA		

DEPARTAMENTO DE AVIACAO CIVIL
SUBDEPARTAMENTO TECNICO

REGISTRO AERONAUTICO BRASILEIRO
PL-1/103

DEZEMBRO DE 1981 PAG - 328

*MARCA	CERTIF	CLAS	CAT	FB	MODELO	SERIE	INSC.	PRUPR.	PME	CPF/LGC	AERODROMO	REGISTRO	VAL.	IAM	UE
*PROPRIETARIO						ENDERECO		COMPLEMENTO		CEP	CIDADE				
PTRJU	00010568	L1P	IPR	E	EMB 7200	000000720145	19/01/81		1633	003358941	GOIANIA	SBGU GO	31/03/83		GO
	OTAVIO LAGE DE SIQUEIRA					RUA 32		415			GOIANESIA				
PTRJP	13010657	L1P	SIC	E	EMB-7200	720146	06/05/81		1633	44003069	SAO PAULO	SBMT SP	22/07/83		SP
	CREDILEASE ARRENDAM. MERCANTIL S/A					RUA LUIZ GAMA		613			13560	SAO CARLOS			
PTRJQ	00010714	L1P	IPR	E	EMB 7100	000000701268	09/07/81		1361	002504901	GOIANIA	SBGU GO	30/01/83		GO
	CARLOS CARVALHO CRAVEIRO					R. CENTO E TRINTA E DOIS		00132			74000	GOIANIA			
PTRJR	00010749	L1P	SIC	E	EMB-7100	710269	23/09/81		1361	60314340	SAO PAULO	SBMT SP	27/05/83		SP
	LUNARES AGRO PASTORIL LTDA					AV. PAULISTA		1776			01310	SAO PAULO			
PTRJS	00010720	L1P	SIC	E	EMB-712	712082	08/12/81		1157	06935741	R. DE JANEIRO	SBRJ RJ	09/03/83		PI
	CONFIANCA AGRO INDUSTRIAL S/A-CONFIA					FAZ. CONFIANCA					64860	RIO GONCALVES			
PTRJT	00010721	L1P	IPR	E	EMB-712	712083	16/07/81		1157	006409720	S. CRUZ DO SUL	SSSC RS	18/04/83		RS
	ARLINDO MULLICH					R. MARCHEL DEODORO		00011			96300	STA. CRUZ DO SUL			
PTRJU	00010730	L1P	TPR	E	EMB 7200	000000720147	04/08/81		1633	041993406	SAO PAULO	SBMT SP	10/09/83		SP
	OLINA RAIZA					R. FREI GASPAR		00646			09700	S. BERNARDO			
PTRJV	00010784	L1P	TPR	E	EMB-712	712084	02/12/81		1157	062105355	SALVADOR	SBSV BA	08/04/83		BA
	MANOEL MARIA TAVARES DA SILVA					AV. ESTADOS UNIDOS		4		611	40000	SALVADOR			
PTRJW	00010652	L1P	I2	E	EMB-712	712085	14/04/81		1157	87248407	PORTO ALEGRE	SSBN RS	21/01/83		RS
	AER AEROC. DO RIO GRANDE DO SUL					AV. GORGES DE MEDEIROS		901			01028	PORTO ALEGRE			
PTRJX	00010637	L1P	TPR	E	EMB-712	712086	26/05/81		1157	565665658	SAO PAULO	SBMT SP	14/01/83		SP
	LUIZA MARIA TRINDADE ZANCHET					AL. LONDRES		13			06400	SARUERI			
PTRJY	00010718	L1P	TPR	E	EMB 7100	710270	14/07/81		1361	003517330	CAXIAS DO SUL	SSCX RS	04/02/83		RS
	MARIO MENEZES					R. RODOLFO FELIX LANER		800			95100	CAXIAS DO SUL			
PTRJZ	10042380	L1P	SIC	E	EMB-7200	720148	20/11/81		1633	19814284	B. HORIZONTE	SBHM MG	04/02/82		MG
	LIDER REPRES. AERONAUTICAS LTDA					AV. SANTA ROSA		123			30000	BELO HORIZONTE			
PTRKA	00010646	L1P	SIC	E	EMB-711ST	711341	08/04/81		1315	51267466	ATIBAIA	SSEA SP	18/05/83		SP
	SPAR SISTEMA DE ACESSO RAPIDO LTDA					AV. SANTOS DUMONT		1973			07000	GUARULHOS			
PTRKB	13010666	L1P	SIC	E	EMB-7200	720149	14/05/81		1633	46570800	USERABA	SBUR MG	31/08/83		SP
	CIA. REAL DE ARRENDAMENTO MERCANTIL					AV. PAULISTA		1374			01310	SAO PAULO			
PTRKC	00010865	L1P	I2	E	EMB-712	712087	18/03/82		1157	13574529	SALVADOR	SBSV BA	04/06/83		BA
	AERO CLUBE DA BAHIA					AV. OTAVIO MANGABEIRA		S/N			40000	SALVADOR			
PTRKD	10048380	L1P	SIC	E	EMB 712	712088	16/12/80		1157	60208493	SOTUCATU	SSBK SP	11/03/83		SP
	EMBRAER EMP. BRAS. DE AERONAUTICA S.A					AV. BRIG. FARIA LIMA		S/N			12200	S. J. DOS CAMPOS			
PTRKE	00010859	L1P	TPR	E	EMB-721D	721172	04/03/82		1633	001916981	CUIABA	SBCY MT	02/07/83		MT
	FILOGONIO TEODORO RIBEIRO					PCA-ALENCASTRO		112		1401	78000	CUIABA			
PTRKF	00010993	L1P	TPR	E	EMB 712	712089	17/09/82		966	015450518	R. PRETO	SBRP SP	27/08/83		SP
	JOAO FRANCISCO CENTOLA NOBREGA					AV. SUMARE		402			14100	RIBEIRAO PRETO			
PTRKG	12010813	L1P	SIC	E	EMB-721D	721173	16/01/82		1633	60208493	SALVADOR	SBSV BA	20/05/83		SP
	EMBRAER-EMP. BRAS. DE AERONAUTICA S/A					AV. BRIG. FARIA LIMA		S/N		00343	12200	S. JOSE CAMPOS			
PTRKH	00011000	L1P	TPR	E	EMB 712	712090	24/09/82		1157	012928973	BALSAS	SNLS MA	22/11/83		MA
	LUIZ PEREIRA MARTINS					R. 11 DE JULHO		107			65800	BALSAS			
PTRKI	13010726	L1P	SIC	E	EMB-7200	720150	28/07/81		1633	44847374	GOIANIA	S8GO GO	19/11/82		SP
	BAMENRINDUS MIDLAND ARREND. MERC. S/A					AV. BRIG. FARIA LIMA		01383			01451	SAO PAULO			

MINISTÉRIO DA AERONÁUTICA
DEPARTAMENTO DE AVIAÇÃO CIVIL
SUBDEPARTAMENTO TÉCNICO

REGISTRO AERONÁUTICO BRASILEIRO
PL-1/103

DEZEMBRO DE 1983 PAG - 329

*MARCA	CERTIF	CLAS	CAT	FB	MODELO	SERIE	INSC.	PROPR.	PMD	CPF/CGC	AERODROMO	REGISTRO	VAL.	IAM	UF
*PROPRIETARIO						ENDERECO	COMPLEMENTO			CEP	CIDADE				
PTRKJ	00010838	LIP	IPR	E	EMB 710D	710271	04/02/82	315	1361	038267164	MACEIO	SBMD AL	13/08/83		AL
DENISON COSTA DE AMORIM RUA MARIQ LOBO															
PTRKK	10010782	LIP	SIC	E	EMB-721 D	721174	09/06/82		1633	60208493	BOUCATU	SBSJ SP	25/03/83		SP
EMBRAER-EMP. BRAS. DE AERONAUTICA S/A AV. BRIG. FARIA LIMA															
PTRKL	00010675	LIP	SIC	E	EMB-711ST	711342	25/05/81	613	1315	83648873	CRICIUMA	SSCU SC	14/12/83		SC
ERICO BECKER E CIA- AV. CENTENARIO															
PTRKM	10047280	LIP	IPR	E	EMB 721 D	721 176	17/12/80	1155	1640	012955510	ITAQUI	SSIQ RS	19/03/83		RS
JAYME MASGRAU MORELL FILHO R. VISC. DO RIO BRANCO															
PTRKN	00010894	LIP	IPR	E	EMB-711ST	711343	26/04/82		1315	279721869	JACAREZINHO	SSJE PR	01/04/83		PR
RONALDO LOURES ROCHA R. PARANA															
PTRKO	12010797	LIP	SIC	E	EMB-710D	710272	23/12/81		1361	60208493	SAO PAULO	SBMT SP	08/03/83		SP
EMBRAER-EMP. BRAS. DE AERONAUTICA S/A AV. BRIG. FARIA LIMA															
PTRKP	00010874	LIP	IPR	E	EMB-720D	720151	01/04/82	412	1633	376820678	SAO PAULO	SBMT SP	11/03/83		SP
ILDA CARMEN CHAMOUTON AL. MIN. RUCHA AZEVEDO															
PTRKQ	00010639	LIP	SIC	E	EMB-711ST	711344	27/03/81	29	1315	32500118	RESENDE	SBRJ RJ	16/04/83		RJ
TEBAS CONSTRUCCOES LTDA R. GOV. LUIS MONTEIRO															
PTRKR	00010827	LIP	SIC	E	EMB-711ST	711345	26/02/82		1315	83056804	CACADOR	SSCR SC	04/11/83		SC
FABRICA DE PAPEL PRIMO TEDESCO S/A BAIRRO BONSUCCESSO															
PTRKS	13010736	LIP	SIC	E	EMB-711ST	000000711346	18/08/81	00091	1315	34120899	MATAO	SSMA SP	05/05/83		RJ
UNIBANCO LEASING S/A-ARR. MERCANTIL R. DU GUIVOR															
PTRKT	00010707	LIP	SIC	E	EMB-721-D	000000721176	03/07/81	00153	1633	03333036	S. PAULO	SBMT SP	10/03/83		SP
ITAMARATI S/A AGRO PECUARIA R. BENJAMIM CONSTANT															
PTRKU	12011016	LIP	IPR	E	EMB-720D	720152	26/10/82	370	1542	536454387	UBERABA	SOUR MG	17/03/83		MG
JOVITA ALVES BATISTA R. ARISTEU PIRES FRANCA															
PTRKV	12010803	LIP	SIC	E	EMB-721D	721177	08/01/82		1633	60208493	SAO PAULO	SBMT SP	19/03/83		SP
EMBRAER-EMP. BRAS. DE AERONAUTICA S/A AV. BRIG. FARIA LIMA															
PTRKW	12010807	LIP	SIC	E	EMB-711ST	711347	15/01/82		1315	60208493	PURTO ALEGRE	SBPA RS	15/01/83		SP
EMBRAER-EMP. BRAS. DE AERONAUTICA S/A AV. BRIG. FARIA LIMA															
PTRKX	00010812	LIP	IPR	E	EMB-711ST	711348	18/01/82	375	1315	040627526	B. HORIZONTE	SBBH MG	19/01/83		MG
JOSE BUENO DE CARVALHO R. SERRO															
PTRKY	00010709	LIP	SIC	E	EMB-711ST	000000711349	06/07/81	2800	1315	88610290	CAXIAS DO SUL	SSCX RS	27/04/83		RS
MADEZATTI S/A IND. COM. AGROPECUARIA ESTRADA FEDERAL BR 116															
PTRKZ	00010748	LIP	IPR	E	EMB-711ST	711350	02/02/82	1576	1315	000255776	B. HORIZONTE	SNZS MG	07/05/83		MG
ANTONIO MORATO CAMPUS AV. BIAS FORTES															
PTRLA	00010832	LIP	SIC	E	EMB 710 D	710 273	28/01/82		1361	60208493	NUVA IGUAQU	SSNI RJ	02/02/83		SP
EMBRAER EMP. BRAS. DE AERONAUTICA S.A AV. BRIG. FARIA LIMA															
PTRLB	00-010910	LIP	IPR	E	EMB-721D	721178	17/05/82	80	1633	032159468	SAO PAULO	SBMT SP	01/12/83		SP
EUDORIDES AGUIAR R. JOSE DE ALENCAR															
PTRLC	00010691	LIP	SIC	E	EMB 720 D	000000720153	16/06/81	00861	1633	01021427	GOIANIA	SBGU GO	21/01/83		GO
ONGAS S/A COMERCIO E INDUSTRIA AV. GOIAIS															
PTRLD	00010715	LIP	SIC	E	EMB-711ST	711351	14/07/81		1315	76980861	UMUARAMA	SSUE PR	07/04/83		PR
FRIGORIFICO UMUARAMA S/A ROD. PR-323, KM-03															

MINISTERIO DA AERONAUTICA
DEPARTAMENTO DE AVIACAO CIVIL
SUBDEPARTAMENTO TECNICO

REGISTRO AERONAUTICO BRASILEIRO
PL-1/103

DEZEMBRO DE 1983 PAG - 330

*MARCA	CERTIF	CLAS	CAT	FB	MODELO	SERIE	INSC.	PROPR.	PMU	CPF/CGC	AERODROMO	REGISTRO	VAL.	IAM *
*PROPRIETARIO						ENDERECO		COMPLEMENTO		CEP	CIDADE			UF *
PTRLE	00010825	LIP	SIC	E	EMB-720D	720154	27/01/82		1633	05074968	BELEM	SBBE PA	12/05/83	PA
	ECCA-ENG.E	CONST.	CORREIA	ALMEIDA	LTD	AV.ALCINDO CASSELA		1277		66000	BELEM			
PTRLF	00010664	LIP	TPR	E	EMB-711ST	711352	14/05/81		1315	012151408	JABOTICABAL	SSJB SP	14/05/83	SP
	ALTINO BELLODI					AV.CAP.ALBERTO MENDES		266		14870	JABOTICABAL			
PTRLG	00010669	LIP	SIC	E	EMB-711ST	711353	19/05/81		1315	50632462	IJU	SSIU SP	03/06/83	SP
	AQUAMARINE	BRASIL	PROD.	QUIMICOS	LTD	EST.DO GUARAPIRANGA		2139		12500	GUARAPIRANGA			
PTRLH	00010694	LIP	SIC	E	EMB-720D	720155	21/10/82		1633	45289154	RIB.PRETO	SBRP SP	05/03/83	SP
	PATAO AVIACAO	AGRIC.	LTD			R.CERQUEIRA CESAR		481	12	12040	RIBEIRAO PRETO			
PTRLI	00010835	LIP	TPR	E	EMB-710D	710274	02/02/82		1361	001967383	SAO LUIZ	SBSL MA	29/05/83	MA
	MANOEL DA SILVA	COSTA				FAZ.TABOIA				65840	S.R.MANGABEIRAS			
PTRLJ	00010820	LIP	SIC	E	EMB712	712091	26/01/82		1157	47096709	C.GRANDE	SBCG MS	14/04/83	SP
	FINASA LEASING	ARREND.	MERC.S.A			ALAMEDA SANTOS		1827		01419	SAO PAULO			
PTRLK	13010768	LIP	SIC	E	EMB-711ST	711354	15/10/82		1315	43711746	SAO PAULO	SBMT SP	20/12/83	RJ
	NACIONAL LEASING	S.A	ARREND.	MERC.		AV.RIO BRANCO		114	15	20040	RIO DE JANEIRO			
PTRLL	12010800	LIP	SIC	E	EMB-721D	721179	06/01/81	S/N	1633	60208493	SAO PAULO	SBMT SP	05/03/83	SP
	EMBRAER-EMP.	BRAS.DE	AERONAUTICA	S/A		AV.BRIG.LUIZ ANTONIO				00343	S.JOSE CAMPOS			
PTRLN	12010704	LIP	SIC	E	EMB 711 ST	711135	02/07/81		1315	33069691	R.DE JANEIRO	SBRJ RJ	05/03/83	RJ
	MOTORTEC IND.	AERONAUTICA			S/A	AV.FRANKLIN ROOSEVELT		00137	11	20021	RIO DE JANEIRO			
PTRLN	00010725	LIP	SIC	E	EMB-710B	710275	06/04/82		1361	08128746	MOSSORO	SBMS RN	12/05/83	RN
	TRANSPORTADORA	SAO CRISTOVAO	LTD			R.CEL GURGEL		544	552	59600	MOSSORO			
PTRLO	00010938	LIP	SIC	E	EMB 712	712092	11/10/82		1157	62189865	SAO PAULO	SBMT SP	11/03/83	SP
	MARTE DE AVIACAO	S.A-IND.COM.	IMP.EXP			AV.GLAVO FONTOURA		484		02012	SAO PAULO			
PTRLP	10009181	LIP	SIC	E	EMB 712	712093	12/03/81	S/N	1157	60208493	BOYUCATU	SSBK SP	19/03/83	SP
	EMBRAER EMP.	BRAS.DE	AERONAUTICA	S/A		AV. BRIG. FARIA LIMA				12200	S.J. DOS CAMPOS			
PTRLQ	00010852	LIP	SIC	E	EMB-721D	721180	19/02/82		1633	00541847	BRASILIA	SBBR DF	25/06/83	DF
	CENTROFERTIL-COMERCIO	DE INSUMOS	LTD			ED.VENANCIO III			05	501/4	70302	BRASILIA		
PTRLR	12010739	LIP	SIC	E	EMB-711ST	000000711356	14/12/82		1315	76564194	CURITIBA	SBCT PR	20/04/83	PR
	CONSTRUTORA	PRIEIO	LTD			R.ANGELO SAMPAIO		2472		80000	CURITIBA			
PTRLR	00010789	LIP	SIC	E	EMB-710D	710276	30/04/82		1361	09930173	MACEIO	SBMO AL	25/08/83	AL
	UNIAO INDUSTRIAL	DO NORDESTE	S/A			AV.DUQUE DE CAXIAS		1978		57000	MACEIO			
PTRLT	12010806	LIP	SIC	E	EMB-711ST	711357	14/01/82	S/N	1315	60208493	SAO PAULO	SBMT SP	25/05/82	SP
	EMBRAER-EMP.	BRAS.DE	AERONAUTICA	S/A		AV.BRIG.FARIA LIMA				00343	12200	SAO J.CAMPOS		
PTRLU	11008781	LIP	SIC	E	EMB-720D	720156	05/02/82		1542	61392445	SAO PAULO	SBMT SP	23/04/82	SP
	J.P.MARTINS	AVIACAO	LTD			AV.GLAVO FONTOURA		780		02012	SAO PAULO			
PTRLV	00010687	LIP	SIC	E	EMB 711ST	000000711358	10/06/81	S/N	1313	43833821	SAO PAULO	SBMT SP	01/10/83	SP
	LEASING	BRADESCO	S/A	ARRE.MERCANTIL		VILA YARA				06000	OSASCO			
PTRLW	00010866	LIP	SIC	E	EMB 711ST	711359	19/03/82		1315	77372647	CURITIBA	SBCT PR	26/05/83	PR
	PRIMA CORRETORA	E ADM.	SEGUROS	LTD		RUA EBANO PEREIRA		60	15	80000	CURITIBA			
PTRLX	12010912	LIP	TPR	E	EMB-720D	720157	18/05/82		1633	003368661	GOIANIA	SBGO GO	15/03/83	GO
	JOAO HISSASSI	YANO				AV. SANTOS DUMONT		1400		74000	GOIANIA			
PTRLZ	12010810	LIP	SIC	E	EMB-721D	721181	15/01/82	S/N	1633	60208493	BRASILIA	SBBR DF	27/04/83	SP
	EMBRAER-EMP.	BRAS.DE	AERONAUTICA	S/A		AV.BRIG.FARIA LIMA				00343	12200	SAO J.CAMPOS		

MARCA	CERTIF	CLAS	CAT	FB	MODELO	SERIE	INSC.	PROPR.	PMD	CPF/CGC	AERODROMO	REGISTRO	VAL.	IAM	
PROPRIETARIO					ENDERECO			COMPLEMENTO		CEP	CIDADE	CIDADE		UF	
PTRMA	00010713	L2P	SIC	E	EMB-810C	810420	08/07/81		2073	05925193	PORTO VELHO	SBPV	RS	20/05/83	
					COTA CONST-E TERRAP-AMAZONIA LTDA	R-PADRE ANGELO	CERRI	3461		78900	PORTO VELHO	PORTO VELHO		RS	
PTRMC	13010755	L2T	SIC	E	EMB-810C	810421	29/09/81		2073	44003069	SAO PAULO	SBMT	SP	30/09/83	
					CREDILEASE ARREND- MERCANTIL S/A	AV. PAULISTA		2240		01310	SAO PAULO	SAO PAULO		SP	
PTRMD	00010790	L2P	SIC	E	EMB-810C	810423	22/03/82		2073	17164989	B. HORIZONTE	SBBH	MG	27/07/83	
					CONSTRUTORA TRATEX S/A	AV. GUAICUI		43		30000	BELO HORIZONTE	BELO HORIZONTE		MG	
PTRME	00010743	L2P	SIC	E	EMB-810C	810424	27/08/81		2073	17393547	GOIANIA	SBGO	GO	04/08/83	
					EMSA-EMPRESA SUL AMERICA MONT. LTDA	BR. 156	KM 85			74000	GOIAS	GOIAS		GO	
PTRMF	00010796	L2P	TPR	E	EMB-810C	810425	22/12/81		2073	013401828	SAO PAULO	SBMT	SP	26/03/83	
					FERNANDO LUIZ QUAGLIATO E OUTROS	FAZ. PARAIZO				19900	OURINHOS	OURINHOS		SP	
PTRMG	00010741	L2P	SIC	E	EMB-810 C	000000810426	26/08/81		2073	15416621	CAMPD GRANDE	SBCG	MS	28/05/83	
					DIAMASUL MATO GROSSO LTDA	R. DOM AQUINO		01354		32	79100	CAMPO GRANDE	CAMPO GRANDE		MS
PTRMJ	00010845	L2P	TPR	E	EMB-810C	810430	12/02/82		2073	176525619	CUIABA	SBCY	MT	09/07/83	
					ROZERWETH FRANCO DE OLIVEIRA	FAZ. CRUZEIRO DO SUL				78880	JURUA	JURUA		MT	
PTRMK	00010815	L2P	SIC	E	EMB-810C	810431	19/01/82		2073	79613345	SAO PAULO	SBMT	SP	31/08/83	
					YAMAGUCHI & CIA LTDA	AV. SEN. QUEIROZ		605		11	01026	SAO PAULO	SAO PAULO		SP
PTRMN	12010769	L2P	SIC	E	EMB-810C	810434	20/10/81		2074	01579267	GOIANIA	SBGO	GO	02/08/83	
					UTA-UNIAO TAXI AEREO LTDA	AEROP. STA. GENOVEVA					74000	GOIANIA	GOIANIA		GO
PTRMO	00010801	L2P	SIC	E	EMB-810C	810436	07/01/82		2073	60885068	SAO PAULO	SBMT	SP	10/03/83	
					BRADESCO TURISMO S/A-ADM.E SERVICOS	CIDADE DE DEUS					06000	OSASCO	OSASCO		SP
PTRMP	00010842	L2P	SIC	E	EMB-810C	810437	10/02/82		2073	20770566	ALFENAS	SSLF	MG	25/08/83	
					COOP.REG.CAFEICULTORES DE GUAXUPE	R. MANOEL J. M. GOMES		400			37800	GUAXUPE	GUAXUPE		MG
PTRMQ	10015781	L2P	SIC	E	EMB-810 C	000000810438	24/07/81		2073	60208493	SAO J. CAMPOS	SBSJ	SP	01/01/01	
					EMBRAER-EMP. BRAS. DE AERONAUTICA SA	AV. BRIG. FARIA LIMA		S/N		00343	12200	SAO J. CAMPOS	SAO J. CAMPOS		SP
PTRMT	00010844	L2P	SIC	E	EMB 810 C	810441	12/02/82		2073	00310821	BRASILIA	SBBR	DF	07/12/83	
					FLOREST FLORESTADORA BRASILIA S/A	SCS ED. ANTONIO V. SILVA		801			70302	BRASILIA	BRASILIA		DF
PTRMU	00010861	L2P	TPR	E	EMB810C	810442	04/03/82		2073	006674630	P. ALEGRE	SBPA	RS	04/01/83	
					LAURO MOURA JARDIM	R. LUCIANA DE ABREU		300		901	90000	PORTO ALEGRE	PORTO ALEGRE		RS
PTRMV	00010965	L2P	SIC	E	EMB-810C	810443	12/08/82		2073	14980965	CUIABA	SBCY	MT	07/01/83	
					DIAMAT LTDA	PCA ALENCASTRO		112			78000	CUIABA	CUIABA		MT
PTRMW	13010829	L2P	SIC	E	EMB 810 C	810444	27/01/82		2073	44847374	CURITIBA	SBCP	PR	07/01/83	
					BAMERINDUS MIDLAND ARREND. MERC. S/A	AV. BRIG. FARIA LIMA		1383		19		SAO PAULO	SAO PAULO		SP
PTRMX	00010849	L2P	SIC	E	EMB-810C	810445	16/02/82		2073	60885068	SAO PAULO	SBMT	SP	02/02/83	
					BRADESCO TURISMO S/A-ADMIN.E SERVIC.	CIDADE DE DEUS					06000	OSASCO	OSASCO		SP
PTRMZ	12010878	L2P	SIC	E	EMB-810C	810447	19/10/82		2073	08043671	RECIFE	SBRF	PE	18/02/83	
					MECANIZACAO AGRICOLA E COMERCIAL LTD	R. DR. JOSE MARIA		685			50000	ROSARINHO-RECIF	ROSARINHO-RECIF		PE
PTRNA	00010901	L1P	TPR	E	EMB-721D	721182	03/05/82		1633	007935316	BRASILIA	SBBR	DF	17/03/83	
					WANDER DE OLIVEIRA SILVA E OUTROS	CONJ. NACIONAL ED-NACION		S/N			70000	BRASILIA	BRASILIA		DF
PTRNB	12010924	L1P	SIC	E	EMB-721-D	000000721183	21/06/82		1633	43425008	BRASILIA	SBBR-	DF	20/04/83	
					FRANLEASE S/A ARRENDAM-MERCANTIL	AV. PAULISTA		1294		2	01310	SAO PAULO	SAO PAULO		SP
PTRNC	00010888	L1P	TPR	E	EMB-721D	721184	15/04/82		1633	021927569	LONDRINA	SBLO	PR	07/04/83	
					JOSE EUSTAQUIO DE ALMEIDA MELO	R. POTI		130			86100	LONDRINA	LONDRINA		PR

MINISTERIO DA AERONAUTICA
DEPARTAMENTO DE AVIACAO CIVIL
SUBDEPARTAMENTO TECNICO

REGISTRO AERONAUTICO BRASILEIRO
PL-1/103

DEZEMBRO DE 1983 PAG - 332

*MARCA	CERTIF	CLAS	CAT	FB	MGDELO	SERIE	INSC.	PROPR.	PMD	CPF/CGC	AERODROMO	REGISTRO	VAL.	1AM	UF
*PROPRIETARIO						ENDERECO			COMPLEMENTO		CCP	CIDADE			
PTRND	00010877	LIP			EMB-720D	720158	05/04/82		140	1633	012918158	CAMPD GRANDE	SBLG MS	29/07/83	MS
	LINEU GONZALES					R. PAU BRASIL						79100	CAMPD GRANDE		
PTRNE	13010818	LIP	SIC	E	EMB 720 D	720159	22/01/82		S/N	1633	60208493	SAD PAULO	SBMT SP	22/06/83	SP
	EMBRAER EMPR. BRAS. DE					AV. BRIG. FARIA LIMA						12200	S. J. DOS CAMPOS		
PTRNF	12007381	LIP	SIC	E	EMB-711 ST	711361	04/06/82			1313	262638318	RIB. PKETO	SBRP MG	07/07/83	SP
	WALDOMIRO LANCHOTE					R. CERQUEIRA CESAR			481	12	1204 00071	14100	RIBEIRAO PRETU		
PTRNG	00010884	LIP	SIC	E	EMB-721D	721185	06/04/82		71	1633	12223418	MACEIO	SBMO AL	30/03/83	AL
	INGOFORTE-IND. E COM. FUMOS E. FORTE LT					R. ANTONIO MARROQUIM						57300	ARAPIRACA		
PTRNH	00010908	LIP	SIC	E	EMB-711ST	711362	14/05/82			1315	25003856	B. HORIZONTE	SBBH MG	30/07/83	MG
	SICAPE-PRODUTOS SIDERURGICOS LTDA					BR-QUARENTA - KM. 475						35700	SETE LAGUAS		
PTRNI	00010942	LIP			EMB 721D	721186	14/07/82			1633	047739000	ITAQUI	SSIQ RS	25/05/83	RS
	MOODI CUNEGATTO MARQUES					RUA 15 DE NOVEMBRO			454			97650	ITAQUI		
PTRNJ	00010728	LIP	SIC	E	EMB-711ST	711363	08/03/82			1315	45887387	SAD PAULO	SBMT SP	08/02/83	SP
	WILK AGROPECUARIA S/C LTDA					R. FREI CANECA			972			04671	SAD PAULO		
PTRNK	10007681	LIP	SIC	E	EMB 712	712094	04/06/82			1157	18498808	BOTUCATU	SSBK SP	23/12/82	MG
	TAXI AEREO BRASIL CENTRAL LTDA					AEROPORTO DE UBERLANDIA						38400	UBERLANDIA		
PTRNL	00011047	LIP	SIC	E	EMB-721 D	721187	06/12/82			1633	010862430	CAXIAS DO SUL	SSCX RS	03/06/83	RS
	SERGIO JOAO MARCHETT					RUA CAMPO DOS BUGRES			219			95100	CAXIAS DO SUL		
PTRNM	00010843	LIP			EMB-710D	710277	12/02/82			1361	009181139	BELEM	SBBE PA	12/08/83	PA
	HILARIO SELBMAN					R. WASHINGTON, CASA E			33			66000	BELEM		
PTRNN	10017781	LIP	SIC	E	EMB-721D	721188	07/08/81			1633	60208493	S. JOSE CAMPOS	SBSJ SP	03/05/83	SP
	EMBRAER-EMPR. BRAS. DE AERONAUTICA S/A					AV. BRIG. FARIA LIMA			S/N			12200	S. JOSE CAMPOS		
PTRND	00010697	LIP	SIC	E	EMB 711 ST	000000711364	24/06/81			1315	45865870	SAD PAULO	SBMT SP	30/11/83	SP
	AGROPECUARIA COTEPHAQUI					AV. ALCANTARA MACHADO			00609			03101	SAD PAULO		
PTRNP	00010876	LIP			EMB-720D	720160	02/04/82			1633	315560028	FRANCA	SSNC SP	23/03/83	SP
	ALEXANDRE EVANGELISTA DE NORONHA					R. AFONSO PENA			1300			14400	FRANCA		
PTRNQ	00010746	LIP			EMB-711ST	000000711365	15/09/81			1315	004996766	UBERLANDIA	SBUL MG	14/07/83	MG
	SIMONIDES NETTO					AV. AFONSO PENA			1609			38400	UBERLANDIA		
PTRNR	00010879	LIP			EMB-720D	720161	05/04/82			1633	024538601	CAMPD GRANDE	SBCG MS	12/08/83	MS
	JOAO FIRMINO COELHO					R. QUINZE DE NOVEMBRO			428			79100	CAMPD GRANDE		
PTRNS	10011381	LIP	SIC	E	EMB-711ST	711366	30/04/82			1315	62992342	SAD PAULO	SBMT SP	28/04/83	SP
	EMBRASA-EMPR. DISTR. DE AVIOES BRASILEI					AV. OLAVO FONToura			850			02012	SAD PAULO		
PTRNT	10005881	LIP			EMB 710 D	000000710278	04/02/82			1361	010858408	PORTO VELHO	SBPV RO	01/01/01	RO
	WASHINGTON DE OLIVEIRA NETO					RUA 4			66			78900	JARDIM AMERICA		
PTRNJ	12010897	LIP	SIC	E	EMB 711ST	711367	06/10/82			1315	33381815	R. DE JANEIRO	SBRJ RJ	29/04/83	RJ
	CONCORDIA ENGENHARIA LTDA					AV. ALMIRANTE BARROSO			63	1808		20031	RIO DE JANEIRO		
PTRNV	10019381	LIP	SIC	E	EMB-712	712095	12/08/81			1157	60208493	SAD J. CAMPOS	SBSJ SP	12/03/83	SP
	EMBRAER-EMPR. BRAS. DE AERONAUTICA S/A					AV. BRIG. FARIA LIMA			S/N			00343	S. JOSE CAMPOS		
PTRNW	00010872	LIT	SIC	E	EMB-711ST	711368	26/03/82			1315	76560168	CURITIBA	SBCT PR	01/07/83	PR
	AER M. ROSENMANN JOALHEIROS LTDA					R. QUINZE DE NOVEMBRO			39			80000	CURITIBA		
PTRNX	10019281	LIP	SIC	E	EMB 720D	720162	12/08/81			1633	60208493	BOTUCATU	SSBK SP	01/04/83	SP
	EMBRAER EMP. BRAS. DE AERONAUTICA S.A					AV. BRIG. FARIA LIMA			S/N			12200	S. J. DOS CAMPOS		

*MARCA	CERTIF	CLAS	CAT	FB	MODELO	SERIE	INSC.	PROPR.	PMO	CPF/CGC	AERODROMO	REGISTRO	VAL.	IAM	*UF
*PROPRIETARIO						ENDERECO		COMPLEMENTO		CEP	CIDADE				
PTANY	00011031	LIP	SIC	E	EMB711ST	711369	12/11/82		1315	51655371	LINS	SBLN	SP	16/06/82	SP
GARAVELO & CIA															
PTRNZ	10020681	LIP	SIC	E	EMB-721D	721189	03/09/82		1633	19814284	SAO J. CAMPOS	SBSJ	SP	08/06/83	MG
LIDER REPRESENT. AERONAUTICAS LTDA															
PTRDA	13010991	LIP	SIC	E	EMB-711ST	711370	15/09/82		1315	34265561	SAO PAULO	SBMT	SP	17/09/83	MG
BMG LEASING S.A ARREND. MERCANTIL															
PTROB	00010939	LIP	TPR	E	EMB 711ST	711371	12/07/82		1315	072851248	SAO PAULO	SBSP	SP	16/07/83	SP
JOSE MORALES AGUDO															
PTRDC	10018481	LIP	SIC	E	EMB-711ST	711372	22/03/82		1315	18498808	UBERLANDIA	SBUL	MG	02/09/82	MG
TAXI AEREO BRASIL CENTRAL LTDA															
PTRDD	00010778	LIP	SIC	E	EMB-711ST	711373	12/01/82		1315	01755909	GOIANIA	SBGO	GO	27/11/83	GO
IND. E COM. TUPINAMBAS LTDA															
PTROE	00010841	LIP	TPR	E	EMB-711ST	711374	08/02/82		1315	997099458	SAO PAULO	SBMT	SP	16/06/83	SP
SERGIO FLITER E OUTROS															
PTROF	00010921	LIP	TPR	E	EMB-711ST	711375	14/06/82		1315	008558398	SAO PAULO	SBMT	SP	03/03/83	SP
WALDEMAR PIRES															
PTROG	00010970	LIP	TPR	E	EMB-711ST	711376	18/08/82		1315	033556166	TEOFILO OTONI	SNTF	MG	10/03/83	MG
CLAUDINO DE OLIVEIRA DUPIN															
PTROH	00010941	LIP	TPR	E	EMB-711ST	711377	14/07/82		1315	047746630	ITAQUI	SSIQ	RS	10/03/83	RS
ADEMAR SCHRAMM															
PTROI	10011881	LIP	SIC	E	EMB-711ST	711378	22/04/82		1315	78427614	CURITIBA	SBBI	PR	29/03/83	PR
ASA-AVIOES E SUPR. AERON. IMP. COM. LTDA															
PTROJ	10011981	LIP	SIC	E	EMB-711ST	711379	17/06/81	S/N	1315	60208493	SAO J. CAMPOS	SBSJ	SP	25/03/83	SP
EMBRAER-EMP. BRAS. DE AERONAUTICA S/A															
PTROK	10003482	LIP	SIC	E	EMB-721D	721190	15/04/82	S/N	1633	60208493	SAO J. CAMPOS	SBSJ	SP	12/07/83	SP
EMBRAER-EMP. BRAS. DE AERONAUTICA S/A															
PTROL	12010913	LIP	SIC	E	EMB-711ST	711380	18/05/82		1315	02522274	GOIANIA	SBGO	GO	01/04/83	GO
ARROZ TOCANTINS LTDA															
PTROM	10006782	LIP	SIC	E	EMB-721D	721191	11/05/82	S/N	1633	60208493	SAO J. CAMPOS	SBSJ	SP	01/01/01	SP
EMBRAER-EMP. BRAS. DE AERONAUTICA S/A															
PTRON	00010870	LIP	TPR	E	EMB-711ST	711381	24/03/82		1315	026850608	SAO PAULO	SBMT	SP	18/11/83	SP
NIELSON TOLEDO LOUZADA															
PTROO	00010887	LIP	TPR	E	EMB-711ST	711382	14/04/82		1315	044138838	SAO PAULO	SBMT	SP	30/03/83	SP
IRACILDA LOTOIA DE OLIVEIRA															
PTROP	10010282	LIP	SIC	E	EMB-721 D	721192	08/06/82	S/N	1640	60208493	BOTUCATU	SSBK	SP	01/01/01	SP
EMBRAER-EMP. BRAS. DE AERONAUTICA S.A															
PTROQ	12010828	LIP	SIC	E	EMB 710D	710279	27/01/82		1361	60208493	MACEIO	SBMO	AL	12/11/83	SP
EMBRAER EMP. BRAS. DE AERONAUTICA S.A															
PTROR	00010860	LIP	TPR	E	EMB-710D	710280	04/03/82		1361	000840004	NATAL	SBNT	RN	07/01/83	RN
GERALDO JOSE DA CAMARA FERREIRA-MELO															
PTROS	00010964	LIP	TPR	E	EMB 720D	720163	12/08/82		1633	012429708	ANDRADINA	SSDN	SP	29/04/83	SP
JIRO MORIMOTO															
RUA XV DE NOVEMBRO															

MINISTERIO DA AERONAUTICA
DEPARTAMENTO DE AVIACAO CIVIL
SUBDEPARTAMENTO TECNICO

REGISTRO AERONAUTICO BRASILEIRO
PL-1/103

DEZEMBRO DE 1983 PAG - 334

*MARCA	CERTIF	CLAS	CAT	FB	MODELO	SERIE	INSC.	PRDPR.	PMO	CPF/CGC	AERODROMO	REGISTRO	VAL.	IAM	UF
*PROPRIETARIO						ENDERECO		COMPLEMENTO			CEP	CIDADE			
PTROT	00011027	LIP	SIC	E	EMB-720D	720164	10/11/82		1833	48540421	SAD PAULO	SBMT	SP	20/08/83	SP
	SERVENG-CIVILSAN	S.A	EMP.	ASSOC.	ENG.	AV.DAS NACDES UNIDAS		21896		04795	SAD PAULO				
PTROU	10012180	LIP	SIC	E	EMB-712	712096	17/06/81		1157	62992342	SAD J.CAMPOS	SBSJ	SP	25/03/83	SP
	EMBRASA-EMP.	DIST.	AVIDES	BRASILEIROS		AV.OLAVO FONTOURA		850		02012	SAD PAULO				
PTROV	10012281	LIP	SIC	E	EMB-712	712097	17/06/81		1157	60208493	SAD J.CAMPOS	SBSJ	SP	18/03/83	SP
	EMBRAER-EMP.	BRAS.	DE	AERONAUTICA	S/A	AV.BRIG.FARIA LIMA		S/N		00343	SAD J.CAMPOS	SBSJ	SP		
PTROW	10024081	LIP	SIC	E	EMB-711ST	711395	10/12/81		1315	60208493	SAD J.CAMPOS	SBSJ	SP	01/01/01	SP
	EMBRAER-EMP.	BRAS.	DE	AERONAUTICA	S/A	AV.BRIG.FARIA LIMA		S/N		00343	SAD J.CAMPOS	SBSJ	SP		
PTROX	10011382	LIP	SIC	E	EMB 721 D	721193	19/07/82		1633	60208493	BOTUCATU	SSBK	SP	01/01/01	SP
	EMBRAER EMP.	BRAS.	DE	AERONAUTICA	S.A	AV. BRIG. FARIA LIMA		S/N		00343	12200	S. J. DOS CAMPOS			
PTROZ	10020881	LIP	SIC	E	EMB-720D	720165	08/10/81		1833	60208493	SAD J.CAMPOS	SBSJ	SP	27/10/83	SP
	EMBRAER-EMP.	BRAS.	DE	AERONAUTICA	S/A	AV.BRIG.FARIA LIMA		S/N		00343	12200	SAD J.CAMPOS			
PTRPA	00010890	LIP	TPR	E	EMB-711ST	711383	15/04/82		1315	282337518	SAD PAULO	SBMT	SP	01/04/83	SP
	LUIZ ANTONIO FERNANDES E OUTRO					AV.IPIRANGA		81		000SL	01046	SAD PAULO			
PTRPB	00010903	LIP	TPR	E	EMB-712	712098	07/05/82		1157	140031048	JABOTICABAL	SSJB	SP	07/04/83	SP
	ERMELINDO DE ALMEIDA					AV.BENJAMIM CONSTANT		691			14870	JABOTICABAL			
PTRPC	10024181	LIP	SIC	E	EMB-711ST	711396	10/12/81		1315	60208493	SAD J.CAMPOS	SBSJ	SP	01/01/01	SP
	EMBRAER-EMP.	BRAS.	DE	AERONAUTICA	S/A	AV.BRIG.FARIA LIMA		S/N		00343	12200	S. JOSE CAMPOS			
PTRPD	00010837	LIP	SIC	E	EMB711 T	711384	03/02/82		1247	08972200	JDAO PESSOA	SBJP	PB	16/11/83	PB
	ESTEC-EMPRESA DE SERV.	TECNICOS	LTDA			R.ALMEIDA BARRETO		528			58000	JDAO PESSOA			
PTRPE	10014281	LIP	SIC	E	EMB 712	712099	20/07/81		1157	60208493	BOTUCATU	SSBK	SP	24/05/83	SP
	EMBRAER EMP.	BRAS.	DE	AERONAUTICA	S.A	AV. BRIG. FARIA LIMA		S/N			12200	S. J. DOS CAMPOS			
PTRPF	00010885	LIP	SIC	E	EMB-711T	711385	12/04/82		1247	15590094	ARACAJU	SBAR	SE	10/12/82	SE
	ASA-AGROPECUARIA	STO.	ANTONIO	LTDA		AV.31 DE MARCO		8000			49000	ARACAJU			
PTRPG	10018281	LIP	SIC	E	EMB-711ST	711386	07/08/81		1315	60208493	S. JOSE CAMPOS	SBSJ	SP	28/04/83	SP
	EMBRAER-EMP.	BRAS.	DE	AERONAUTICA	S/A	AV.BRIG.FARIA LIMA		S/N			12200	S. JOSE CAMPOS			
PTRPH	00010882	LIP	SIC	E	EMB-711T	711397	06/04/82		1247	27045905	R. DE JANEIRO	SBRJ	RJ	12/03/83	RJ
	VALESUL-TERRAPLENAGEM	LTDA				R. G -PARQUE PALMEIRAS		290			23900	ANGRA DOS REIS			
PTRPI	00011014	LIP	TPR	E	EMB-711ST	711387	20/10/82		1315	003461011	GOIANIA	SBG0	GO	13/05/83	GO
	PAULO CEZAR JUNQUEIRA					R.85		300		102-A	74000	S. MARISTA-GOIAN			
PTRPJ	10021181	LIP	SIC	E	EMB-711ST	711388	08/10/81		1315	60208493	SAD J. CAMPOS	SBSJ	SP	26/05/83	SP
	EMBRAER-EMP.	BRAS.	DE	AERONAUTICA	S/A	AV.BRIG.FARIA LIMA		S/N		00343	12200	SAD J.CAMPOS			
PTRPK	10021281	LIP	SIC	E	EMB 711ST	711389	07/07/82		1315	78427614	BOTUCATU	SSBK	SP	26/05/83	PR
	ASA-AVIOES E SUP.	AERN.	IMP.	E	COM.LTDA	AEROP.SACACHERI		003			80000	CURITIBA			
PTRPL	10021081	LIP	SIC	E	EMB-720D	720166	08/10/81		1833	60208493	SAD J.CAMPOS	SBSJ	SP	01/01/01	SP
	EMBRAER-EMP.	BRAS.	DE	AERONAUTICA	S/A	AV.BRIG.FARIA LIMA		S/N		00343	12200	SAD J.CAMPOS			
PTRPM	10021381	LIP	SIC	E	EMB 712	712100	27/10/81		1157	60208493	BOTUCATU	SSBK	SP	24/06/83	SP
	EMBRAER EMP.	BRAS.	DE	AERONAUTICA	S.A	AV. BRIG.FARIA LIMA		S/N			12200	S. J. DOS CAMPOS			
PTRPN	10021481	LIP	SIC	E	EMB 711ST	711390	27/10/81		1315	60208493	BOTUCATU	SSBK	SP	27/05/83	SP
	EMBRAER EMP.	BRAS.	DE	AERONAUTICA	S.A	AV. BRIG. FARIA LIMA		S/N			12200	S. J. DOS CAMPOS			
PTRPO	10021581	LIP	SIC	E	EMB 711ST	711391	27/10/81		1315	60208493	BOTUCATU	SSBK	SP	17/06/83	SP
	EMBRAER EMP.	BRAS.	DE	AERONAUTICA	S.A	AV.BRIG. FARIA LIMA		S/N			12200	S. J. DOS CAMPOS			

MINISTERIO DA AERONAUTICA
DEPARTAMENTO DE AVIACAO CIVIL
SUBDEPARTAMENTO TECNICO

REGISTRO AERONAUTICO BRASILEIRO
PL-1/103

DEZEMBRO DE 198 PAG - 335

MARCA	CERTIF	CLAS	CAT	FB	MODELO	SERIE	INSC.	PROPR.	PMD	CPF/CGC	AERODROMO	REGISTRO	VAL.	IAM
*PROPRIETARIO						ENDERECO			COMPLEMENTO	CEP	CIDADE			UF
PTRPP	10004082	L1P	SIC E		EMB-7200	720167	15/04/82			1833	60208493	SAO J. CAMPOS	SBSJ SP	01/01/01
	EMBRAER-EMP. BRAS. DE AERONAUTICA	S/A				AV. BRIG. FARIA LIMA		S/N		00343	12200	S. JOSE CAMPOS		SP
PTRPQ	10021681	L1P	SIC E		EMB 711ST	711392	27/10/81			1315	60208493	BOTUCATU	SSBK SP	06/07/83
	EMBRAER EMP. BRAS. DE AERONAUTICA S.A					AV. BRIG. FARIA LIMA		S/N			12200	S. J. DOS CAMPOS		SP
PTRPR	10005482	L1P	SIC E		EMB-710D	710281	07/05/82			1361	03269461	CAMPO GRANDE	SBCG MS	03/05/83
	TACAPE COMERCIAL E IMPORT. AVIOES LTD					AV. CAYOVA			1106		79100	CAMPO GRANDE		MS
PTRPS	10021781	L1P	SIC E		EMB 711 ST	711393	27/10/81			1315	60208493	BOTUCATU		04/08/83
	EMBRAER EMPRESA BRASILEIRA DE AER. S/A					AV. BRIG. FARIA LIMA		S/N			12200	S. J. DOS CAMPOS		SP
PTRPT	10005982	L1P	SIC E		EMB-712	712101	20/04/82			1157	60208493	SAO J. CAMPOS	SBSJ SP	02/08/83
	EMBRAER-EMP. BRAS. DE AERONAUTICA	S/A				AV. BRIG. FARIA LIMA		S/N		00343	12200	S. JOSE CAMPOS		SP
PTRPU	10006682	L1P	SIC E		EMB-7200	720168	11/05/82			1833	60208493	SAO J. CAMPOS	SBSJ SP	01/01/01
	EMBRAER-EMP. BRAS. DE AERONAUTICA	S/A				AV. BRIG. FARIA LIMA		S/N		00343	12200	S. JOSE CAMPOS		SP
PTRPW	10003982	L1P	SIC E		EMB-711T	711399	15/04/82			1247	60208493	SAO J. CAMPOS	SBSJ SP	01/01/01
	EMBRAER-EMP. BRAS. DE AERONAUTICA	S/A				AV. BRIG. FARIA LIMA		S/N		00343	12200	S. JOSE CAMPOS		SP
PTRPY	10023981	L1P	SIC E		EMB-711ST	711400	10/12/81			1315	60208493	SAO J. CA POS	SBSJ SP	01/01/01
	EMBRAER-EMP. BRAS. DE AERONAUTICA	S/A				AV. BRIG. FARIA LIMA		S/N		00343	12200	S. JOSE CAMPOS		SP
PTRPZ	10023881	L1P	SIC E		EMB-711ST	711401	10/12/81			1315	60208493	SAO J. CAMPOS	SBSJ SP	01/01/01
	EMBRAER-EMP. BRAS. DE AERONAUTICA	S/A				AV. BRIG. FARIA LIMA		S/N		00343	12200	S. JOSE CAMPOS		SP
PTRQA	00010936	L2P	TPR E		EMB-810C	810448	12/07/82			2073	005678508	SAO PAULO	SBMT SP	24/03/83
	WALTER LUIZ JOSE SERENA					R. CACONDE			471	9	01425	SAO PAULO		SP
PTRQB	00010869	L2P	SIC E		EMB 810C	810449	24/03/82			2073	12191409	MACEIO	SBMU AL	26/02/83
	REAL ALAGOAS DE VIACAO LTDA					RUA JOANA D'ARC			98		57000	MACEIO FAROL		AL
PTRQC	00011025	L2P	SIC E		EMB 810C	810450	09/11/82			2073	05247531	BELEM	SBBE PA	05/04/83
	CONTINENTAL DE PESCA LTDA					R. CONEGO SIQUEIRA MENDE			1687		66000	ICOARACY -BELEM		PA
PTRQD	00010948	L1P	SIC E		EMB 810C	810451	22/07/82			2073	29733391	MANUQUE	SNNU MG	20/04/83
	SOLA S/A AGROPECUARIA					ESTRADA DO BOI			S.N		39860	MAIRINGUE		MG
PTRQE	00010905	L2P	SIC E		EMB-810C	810452	13/05/82			2073	02673317	GOIANIA	SBGU GO	30/04/83
	DESTILARIA TOCANTINS INDUSTRIAL	S/A				R. VINTE E QUATRO			212		74000	GOIANIA		GO
PTRQF	10006282	L2P	SIC E		EMB-810D	810453	11/05/82			2155	60208493	SAO J. CAMPOS	SBSJ SP	24/08/83
	EMBRAER-EMP. BRAS. DE AERONAUTICA	S/A				AV. BRIG. FARIA LIMA		S/N		00343	12200	S. JOSE CAMPOS		SP
PTRQG	00010956	L2P	SIC E		EMB 810D	810454	04/08/82			2155	04456042	PORTU VELHO	SBPV SP	20/07/83
	INDUSTRIAS REUNIDAS DO VALE DO JURUA					R. PRUDENTE DE MORAIS			1899		78900	PORTU VELHO		RO
PTRQH	00010952	L2P	SIC E		EMB 810D	810455	29/07/82			2155	01021427	ANAPULIS	SNNE GO	09/07/83
	ONGAS S.A COMERCIO E INDUSTRIA					AV. GOIAS			861	8	77100	ANAPULIS		GO
PTRQI	00010968	L2P	SIC E		EMB-810D	810456	18/08/82			2155	02279354	SAO PAULO	SBMT SP	19/07/83
	FAZENDA CANADA LTDA					R. ALVARES CABRAL			542	01	14100	RIB. PRETO		SP
PTRQJ	00010958	L2P	SIC E		EMB-810D	810457	10/08/82			2155	026939098	SAO PAULO	SBMT SP	20/07/83
	JOSE MARCOS JUNQUEIRA VILELA					AV. SAO LUIZ 50 CJ 71					01046	S. PAULO		SP
PTRQK	00010960	L2P	SIC E		EMB-810D	810458	11/08/82			2155	52736923	SAO PAULO	SBMT SP	20/07/83
	GUAINCO PISOS ESMALTADOS LTDA					MIRIM MOGI GUACU KM 03		S/N		SP	13840	MOGI GUACU		SP
PTRQL	00010961	L2P	TPR E		EMB-810D	810459	11/08/82			2155	037046616	UBERLANDIA	SBAL MG	21/07/83
	AGNON CAMARGO					R. DLEGARIO MACIEL			132		38400	UBERLANDIA		MG

DEPARTAMENTO DE AVIACAO CIVIL
SUBDEPARTAMENTO TECNICO

REGISTRO AERONAUTICO BRASILEIRO
PL-1/103

DEZEMBRO DE 198 PAG - 336

*MARCA CERTIF CLAS CAT FB MODELO SERIE INSC. PROPR. PMD CPF/CGC AERODROMO REGISTRO VAL. IAN *
* PROPRIETARIO ENDEREÇO COMPLEMENTO CEP CIDADE UF *

PTRQM	00010971 L2P	SIC E	ARREND. MERC.	EMB-810D	810460	19/08/82	85	2155	34112128	CACADOR 20040	SSCR SC	29/07/83
	CITIBANK LEASING S/A				AV. RIO BRANCO					RIO DE JANEIRO	RJ	
PTRQN	10006482 L2P	SIC E		EMB-810D	810461	11/05/82		2155	18498808	SÃO J. CAMPOS 20040	SBSJ SP	01/08/83
	ABC-TAXI AEREO LTDA				AEROPORTO DE UBERLANDIA					UBERLANDIA	MG	
PTRQD	00010992 L2P	TPR E		EMB-810D	810462	15/09/82		2155	580876728	S. SEB. PARAISO 37950	SSNY MG	13/08/83
	JOSE BENEDITO NOVAES FLEMING				FAZ. CAMPOS ALEGRE					S. SEB. PARAISO	MG	
PTRQP	00011001 L1P	SIC E		EMB-810D	810463	28/09/82	6406	2155	12282034	MACEIO 57000	SBMD AL	23/08/83
	USINA CAETE S.A				AV. ASSIS CHATEAUBRIAND					P. BARRA-MACETÉ	AL	
PTRQQ	00011003 L1P	SIC E		EMB-810D	810464	28/09/82	13	2155	88414321	JAGUARAO 96300	SSJQ RS	17/08/83
	COMPANHIA AGRICOLA EXTREMO SUL				BRETANHA SEG. SUB-DISTR.					JAGUARAO	RS	
PTRQR	00010975 L1P	SIC E		EMB-810D	810465	24/08/82	455	2155	01415421	GOIANIA 74000	SBGO GO	18/08/83
	AGRO-PECUARIA MATA AZUL LTDA				AV. DO COMERCIO					GOIANIA	GO	
PTRQS	00010989 L1P	TPR E		EMB-810D	810466	14/09/82	79	2155	141061088	S. J. RIO PRETO 15100	SSRE SP	30/08/83
	ABNER TAVARES DA SILVA				AL. DOS CRAVUS					S. J. RIO PRETO	SP	
PTRQT	13011011 L1P	SIC E		EMB810-D	810467	20/10/82	1383	2155	44847374	SÃO PAULO 01000	SBMT SP	24/08/83
	BAMERINDUS MIDLAND ARR. MERCANTIL S.A				AV. BRIG. FARIA LIMA					SÃO PAULO	SP	
PTRQU	10008982 L1P	SIC E		EMB-810D	810468	18/11/82		2155	18498808	BUTUCATU 12200	UBERLANDIA	16/09/83
	ABC-TAXI AEREO LTDA				AEROPORTO DE UBERLANDIA					UBERLANDIA	MG	
PTRQV	10009082 L1P	SIC E		EMB810-D	810469	08/06/82	S.N.	2155	01579267	BUTUCATU	GOIANIA	16/09/83
	UTA -UNIAO TAXI AEREO LTDA				AV. S. DUMONT-HANG. PIPER					GOIANIA	GO	
PTRQW	12011035 L1P	SIC E		EMB810-D	810470	17/11/82	KM02	2155	79110656	MARINGA 87100	SSMG PR	21/09/83
	FRIGORIFICO MARINGA S.A				EST. MARINGA-B. SUCESSO					MARINGA	PR	
PTRQX	00011042 L2P	SIC E		EMB 810 D	810471	30/11/82	250	2155	17387002	B. HORIZONTE 30000	SBSH MG	08/10/83
	BMG- CREDITO IMOBILIARIO S.A				R. ESPIRITO SANTO					B. HORIZONTE	MG	
PTRQY	00011028 L2P	SIC E		EMB 810 D	810472	10/11/82	308	2155	50585447	SÃO PAULO 06000	SBMT SP	26/10/83
	MANACA S.A ARMAZENS CEREAIS E ADMIN.				R. FREI EGIDIO LAURENT					OSASGO	SP	
PTRQZ	10011082 L2P	SIC E		EMB 810 D	810473	09/12/82		2155	18498808	BUTUCATU	SSBK SP	20/10/83
	ABC TAXI AEREO LTDA				AEROPORTO DE UBERLANDIA		S/N			UBERLANDIA	MG	
PTRRA	10023781 L1P	SIC E		EMB-711ST	711402	10/12/81	S/N	1315	60208493	SÃO J. CAMPOS 12200	SBSJ SP	01/01/01
	EMBRAER-EMP. BRAS. DE AERONAUTICA S/A				AV. BRIG. FARIA LIMA				00343	S. JOSE CAMPOS	SP	
PTRRB	10024581 L1P	SIC E		EMB-711ST	711403	10/12/81	S/N	1315	60208493	SÃO J. CAMPOS 12200	SBSJ SP	01/01/01
	EMBRAER-EMP. BRAS. DE AERONAUTICA S/A				AV. BRIG. FARIA LIMA				00343	S. JOSE CAMPOS	SP	
PTRRE	10005382 L1P	SIC E		EMB-711ST	711406	16/04/82	S/N	1315	60208493	SÃO J. CAMPOS 12200	SBSJ SP	01/01/01
	EMBRAER-EMP. BRAS. DE AERONAUTICA S/A				AV. BRIG. FARIA LIMA				00343	S. JOSE CAMPOS	SP	
PTRRF	11003882 L1P	SIC E		EMB-711ST	711407	15/04/82	S/N	1315	60208493	SÃO J. CAMPOS 12200	SBSJ SP	01/01/01
	EMBRAER-EMP. BRAS. DE AERONAUTICA S/A				AV. BRIG. FARIA LIMA				00343	S. JOSE CAMPOS	SP	
PTRRG	10005282 L1P	SIC E		EMB-711ST	711408	16/04/82	S/N	1315	60208493	SÃO J. CAMPOS 12200	SBSJ SP	01/01/01
	EMBRAER-EMP. BRAS. DE AERONAUTICA S/A				AV. BRIG. FARIA LIMA				00343	S. JOSE CAMPOS	SP	
PTRRH	10005182 L1P	SIC E		EMB-711ST	711409	16/04/82	S/N	1315	60208493	SÃO J. CAMPOS 12200	SBSJ SP	01/01/01
	EMBRAER-EMP. BRAS. DE AERONAUTICA S/A				AV. BRIG. FARIA LIMA				00343	S. JOSE CAMPOS	SP	
PTRRI	10007082 L1P	SIC E		EMB-711T	711410	11/05/82	S/N	1247	60208493	SÃO J. CAMPOS 12200	SBSJ SP	01/01/01
	EMBRAER-EMP. BRAS. DE AERONAUTICA S/A				AV. BRIG. FARIA LIMA				00343	S. JOSE CAMPOS	SP	

MINISTÉRIO DA AERONÁUTICA
DEPARTAMENTO DE AVIAÇÃO CIVIL
SUBDEPARTAMENTO TÉCNICO

REGISTRO AERONÁUTICO BRASILEIRO
PL-1/103

DEZEMBRO DE 198 PAG - 337

MARCA	CERTIF	CLAS	CAT	FB	MODELO	SERIE	INSC.	PROPR.	PMD	CPF/CGC	AERODROMO	REGISTRO	VAL.	IAH	UF
PROPRIETARIO					ENDERECO			COMPLEMENTO		CEP	CIDADE				
PTRRJ	10010082	L1P	SIC	E	EMB711-T	711411	08/06/82			60208493	BOTUCATU	01/01/01			SP
	EMBRAER-EMP.BRAS.DE AERONAUTICA	S/A.	AV.BRIG.FARIA LIMA	S/N						12200	SÃO J. CAMPOS				
PTRRK	10009982	L1P	SIC	E	EMB711ST	711412	08/06/82			60208493	BOTUCATU	01/01/01			SP
	EMBRAER-EMP.BRAS.DE AERONAUTICA	S.A	AV.BRIG.FARIA LIMA	S/N						12200	SÃO J. CAMPOS				
PTRRL	10009885	L1P	SIC	E	EMB-711ST	711413	08/06/82			60208493	BOTUCATU	01/01/01			SP
	EMBRAER-EMP.BRAS.DE AERONAUTICA	S.A.	AV.BRIG.FARIA LIMA	S/N						12200	SÃO J. CAMPOS				
PTRRM	10020382	L1P	SIC	E	EMB711ST	711414	02/12/82			60208493	BOTUCATU	01/01/01			SP
	EMBRAER-EMP.BRAS.DE AERONAUTICA	S.A	AV.BRIG.FARIA LIMA	S.N						12200	S.J.DOS CAMPOS				
PTRRN	10020282	L1P	SIC	E	EMB721 D	721195	02/12/82			60208493	BOTUCATU	01/01/01			SP
	EMBRAER EMP.BRAS. DE AERONAUTICA	S.A	AV.BRIG.FARIA LIMA	S.N						12200	S.J.DOS CAMPOS				
PTRRR	10006082	L1P	SIC	E	EMB-712	712102	11/05/82			60208493	SÃO J.CAMPOS	01/01/01			SP
	EMBRAER-EMP.BRAS.DE AERONAUTICA	S/A	AV.BRIG.FARIA LIMA	S/N						12200	S.JOSE CAMPOS				
PTRRS	10009782	L1P	SIC	E	EMB-712	712103	08/06/82			60208493	BOTUCATU	01/01/01			SP
	EMBRAER-EMP.BRAS. DE AERONAUTICA	S/A	AV.BRIG.FARIA LIMA	S/N						12200	SÃO J. CAMPOS				
PTRRX	10009682	L1P	SIC	E	EMB720D	720169	08/06/82			60208493	BOTUCATU	01/01/01			SP
	EMBRAER-EMP BRAS DE AERONAUTICA	S/A.	AV.BRIG.FARIA LIMA	S/N						12200	SÃO J. CAMPOS				
PTRSA	00010896	L1P	TPR	E	EMB-710D	710282	28/04/82			488958069	FLORIANOPOLIS	26/04/83			SC
	WERNER SIMMLER							437		88000	FLORIANOPOLIS				
PTRSB	10005082	L1P	TU2	E	EMB-710D	710283	25/08/82			01579267	SÃO J.CAMPOS	21/06/83			GO
	UTA-UNIAO TAXI AEREO LTDA							S/N			S. STA GEN-GOIAN				
PTRSC	00011040	L1P	TPR	E	EMB-710D	710284	24/11/82			158285068	BARRETOS	21/06/83			SP
	UBYRAJARA MACEDO DE PAULA							363		14780	BARRETOS				
PTRSD	10006182	L1P	SIC	E	EMB-710D	710285	11/05/82			60208493	SÃO J.CAMPOS	01/07/83			SP
	EMBRAER-EMP.BRAS.DE AERONAUTICA	S/A	AV.BRIG.FARIA LIMA	S/N						00343	S. JOSE CAMPOS				
PTRSE	00010979	L1P	SIC	E	EMB-710D	710286	03/09/82			12276994	MACEIO	23/08/83			AL
	LAGENSE S.A. IND.COM.E AGRICULTURA							6406			P.BARRA-MACEIO				
PTRSF	10016382	L1P	SIC	E	EMB710D	710287	01/10/82			60208493	BOTUCATU	01/01/01			SP
	EMBRAER-EMP.BRAS.DE AERONAUTICA	S.A	AV.BRIG.FARIA LIMA	S.N						12200	S.J.DOS CAMPOS				
PTRSG	10020482	L1P	SIC	E	EMB710 D	710288	02/12/82			60208493	BOTUCATU	01/01/01			SP
	EMBRAER-EMP.BRAS.DE AERONAUTICA	S.A	AV.BRIG.FARIA LIMA	S.N						12200	S.J.DOS CAMPOS				
PTRSH	10010982	L2P	SIC	E	EMB 810 D	810474	23/11/82			01016989	ANAPOLIS	20/10/83			GO
	TRANSBRASILIANA TRANSP. E TUR.LTDA							701		77100	ANAPOLIS				
PTRSI	00011030	L2P	SIC	E	EMB 810 D	810475	12/11/82			33069691	TERESINA	04/11/83			RJ
	MOTORTEC INDUSTRIA AERONAUTICA S.A							137		20021	RIU DE JANEIRO				
PTRSJ	10014882	L2P	SIC	E	EMB810 D	810476	09/09/82			60208493	BOTUCATU	03/11/83			SP
	EMBRAER EMP.BRAS.DE AERONAUTICA	S.A	AV.BRIG.FARIA LIMA	S.N						12200	S.J.CAMPOS				
PTRSK	10013982	L2P	SIC	E	EMB810 D	810477	10/12/82			19814284	BOTUCATU	03/11/83			MG
	LIDER REPRESENTACAO AERONAUTICAS LTDA							123			BELO HORIZONTE				
PTRSL	00011032	L2P	TPR	E	EMB 810D	810478	12/11/82			004230688	SÃO PAULO	20/10/83			SP
	DINO SAMAJA							407		04020	SÃO PAULO				
PTRSM	00011052	L2P	SIC	E	EMB810 D	810479	21/12/82			33411091	R.JANEIRO	22/11/83			RJ
	LUXOR TRANSPORTES E TURISMO LTDA							7600		25000	D.DE CAXIAS				

MINISTÉRIO DA AERONÁUTICA
DEPARTAMENTO DE AVIAÇÃO CIVIL
SUBDEPARTAMENTO TÉCNICO

REGISTRO AERONÁUTICO BRASILEIRO
PL-1/103

DEZEMBRO DE 198 PAG - 338

MARCA	CERTIF	CLAS	CAT	FB	MODELC	SERIE	INSC.	PROPR.	PMD	CPF/CGC	AERODROMO	REGISTRO	VAL.	IAM	UF
PROPRIETARIO						ENDEREÇO		COMPLEMENTO			CEP	CIDADE			
PTRSN	00011039	L2P	SIC	E	EMB810 D	810480	23/11/82		554	2155	01536408	GOIANIA	SBGO	GO	11/11/83
SEBBA S.A						RUA T 51					74000	S. BUENO-GOIANIA			GO
PTRSO	10013682	L2P	SIC	E	EMB810D	810481	09/09/82		S/N	2155	60208493	BOTUCATU	SBSP	SP	01/01/01
EMBRAER EMP. BRAS. DE AERONAUTICA S.A						AV. BRIG. FARIA LIMA					12200	S. J. CAMPOS			SP
PTRSP	00011051	L2P	SIC	E	EMB810 D	810482	20/12/82		1781	2155	61156576	SÃO PAULO	SBMT	SP	22/11/83
COMP. BOA ESPERANCA DE COMERCIO E IND						AV. BRIG. FARIA LIMA			12 CJ121		01451	SÃO PAULO			SP
PTRSQ	10016882	L2P	SIC	E	EMB 810D	810483	09/12/82		S.N	2155	18498808	BOTUCATU	SSBK	SP	02/12/83
ABC TAXI AEREO LTDA						AEROPORTO DE UBERLANDIA						UBERLANDIA			MG
PTRSR	10016982	L2P	SIC	E	EMB810D	810484	01/10/82		S.N	2155	60208493	BOTUCATU	SSBK	SP	03/12/83
EMBRAER-EMP. BRAS. DE AERONAUTICA S.A						AV. BRIG. FARIA LIMA					12200	S. J. DOS CAMPOS			SP
PTRSS	10017082	L2P	SIC	E	EMB810D	810485	01/10/82		S.N	2155	60208493	BOTUCATU	SSBK	SP	07/12/83
EMBRAER-EMP. BRAS. DE AERONAUTICA S.A						AV. BRIG. FARIA LIMA					12200	S. J. DOS CAMPOS			SP
PTRST	10017182	L2P	SIC	E	EMB810D	810486	01/10/82		S.N	2155	60208493	BOTUCATU	SSBK	SP	03/12/83
EMBRAER-EMP. BRAS. DE AERONAUTICA S.A						AV. BRIG. FARIA LIMA					12200	S. J. DOS CAMPOS			SP
PTRSU	10017282	L2P	SIC	E	EMB810D	810487	01/10/82		S.N	2155	60208493	BOTUCATU	SSBK	SP	10/12/83
EMBRAER-EMP. BRAS. DE AERONAUTICA S.A						AV. BRIG. FARIA LIMA					12200	S. J. DOS CAMPOS			SP
PTRSV	10017382	L2P	SIC	E	EMB810D	810488	01/10/82		S.N	2155	60208493	BOTUCATU	SSBK	SP	01/01/01
EMBRAER-EMP. BRAS. DE AERONAUTICA S.A						AV. BRIG. FARIA LIMA					12200	S. J. DOS CAMPOS			SP
PTRSW	10017482	L2P	SIC	E	EMB 810D	810489	01/10/82		S.N	2155	60208493	BOTUCATU	SSBK	SP	01/01/01
EMBRAER EMP. BRAS. DE AERONAUTICA S.A						AV. BRIG. FARIA LIMA					12200	S. J. DOS CAMPOS			SP
PTRSX	10017582	L2P	SIC	E	EMB810D	810490	01/10/82		S.N	2155	60208493	BOTUCATU	SSBK	SP	17/12/83
EMBRAER-EMP. BRAS. DE AERONAUTICA S.A						AV. BRIG. FARIA LIMA					12200	S. J. DOS CAMPOS			SP
PTRSY	10019282	L1P	SIC	E	EMB711 T	711423	11/11/82		S.N	1247	60208493	S. J. CAMPOS	SSNZ	SP	01/01/01
EMBRAER EMP. BRAS. DE AERONAUTICA S.A						AV. BRIG. FARIA LIMA					12200	S. J. DOS CAMPOS			SP
PTRTB	10016582	L2P	SIC	E	EMB 810D	810491	01/10/82		S.N	2155	60208493	BOTUCATU	SSBK	SP	01/01/01
EMBRAER-EMP. BRAS. DE AERONAUTICA S.A						AV. BRIG. FARIA LIMA					12200	S. J. DOS CAMPOS			SP
PTRTC	10018682	L2P	SIC	E	EMB810D	810492	01/10/82		S.N	2155	60208493	BOTUCATU	SSBK	SP	01/01/01
EMBRAER -EMP. BRAS. DE AERONAUTICA S.A						AV. BRIG. FARIA LIMA					12200	S. J. DOS CAMPOS			SP
PTRTD	10016782	L2P	SIC	E	EMB810D	810493	01/10/82		S.N	2155	60208493	BOTUCATU	SSBK	SP	01/01/01
EMBRAER-EMP. BRAS. DE AERONAUTICA S.A						AV. BRIG. FARIA LIMA					12200	S. J. DOS CAMPOS			SP
PTRTE	00018182	L2P	SIC	E	EMB 810D	810494	05/11/82		S.N	2155	60208493	BOTUCATU	SSBK	SP	01/01/01
EMBRAER EMP. BRAS. DE AERONAUTICA S.A						AV. BRIG. FARIA LIMA					12200	S. J. DOS CAMPOS			SP
PTRTF	00018082	L2P	SIC	E	EMB810 D	810495	05/11/82		S.N	2155	60208493	BOTUCATU	SSBK	SP	01/01/01
EMBRAER EMP. BRAS. DE AERONAUTICA S.A						AV. BRIG. FARIA LIMA					12200	S. J. DOS CAMPOS			SP
PTRTG	10019682	L2P	SIC	E	EMB810 D	810496	02/12/82		S.N	2155	60208493	BOTUCATU	SSBK	SP	01/01/01
EMBRAER-EMP. BRAS. DE AERONAUTICA S.A						AV. BRIG. FARIA LIMA					12200	S. J. DOS CAMPOS			SP
PTRTH	10019782	L2P	SIC	E	EMB810 D	810497	02/12/82		S.N	2155	60208493	BOTUCATU	SSBK	SP	01/01/01
EMBRAER-EMP. BRASI DE AERONAUTICA S.A						AV. BRIG. FARIA LIMA					12200	S. J. DOS CAMPOS			SP
PTRTI	10019882	L2P	SIC	E	EMB810 D	810498	02/12/82		S.N	2155	60208493	BOTUCATU	SSBK	SP	01/01/01
EMBRAER-EMP. BRAS. DE AERONAUTICA S.A						AV. BRIG. FARIA LIMA					12200	S. J. DOS CAMPOS			SP
PTRTJ	10019982	L2P	SIC	E	EMB810 D	810499	02/12/82		S.N	2155	60208493	BOTUCATU	SSBK	SP	01/01/01
EMBRAER-EMP. BRAS. DE AERONAUTICA S.A						AV. BRIG. FARIA LIMA					12200	S. J. DOS CAMPOS			SP

MARCA	CERTIF	CLAS	CAT	FB	MODELO	SERIE	INSC.	PROPR.	PMD	CPF/CGC	AERODROMO	REGISTRO	VAL.	IAM	
* PROPRIETARIO						ENDERECO			COMPLEMENTO	CEP	CIDADE			UF	
PTRTK	10020082	L2P	SIC	E	EMB810	D	810500	02/12/82	S.N	2155	60208493	BOTUCATU	SBBK	SP	01/01/01
EMBRAER-EMP.BRAS. DE AERONAUTICA S.A															
AV.BRIG.FARIA	LIMA														
PTRTL	10020182	L2P	SIC	E	EMB810	D	810501	02/12/82	S.N	2155	60208493	BOTUCATU	SBBK	SP	01/01/01
EMBRAER-EMP.BRAS. DE AERONAUTICA S.A															
AV.BRIG.FARIA	LIMA														
PTSBD	00010504	L2T	SE	E	EMB11081		000000110284	21/11/80		5600	33654831	BRASILIA	SBBK	DF	18/12/82
CONS NAC DE DESENV CIENT E TECN															
AV.W-3	QUADRA 507 BL.B														
PTSBW	10019481	L2T	SIC	E	EMB-110P1		110287	08/07/80	S/N	5600	60208493	SAD J. CAMPOS	SBSJ	SP	20/09/82
EMBRAER-EMP.BRAS. DE AERONAUTICA S/A															
AV.BRIG.FARIA	LIMA														
PTSCD	00010472	L2T	TU1	E	EMB 110P2		000000110295	29/10/80		5670	14259220	SALVADOR	SBSV	BA	24/09/83
NORDESTE LINHAS AEREAS REGIONAIS S/A															
AV DOM JOAO VI															
PTSCF	00010473	L2P	SIC	E	EMB 110P1		000000110296	29/10/80		5670	33541368	PAULO AFONSO	SBFU	BA	25/09/83
CIA HIDRO ELETRICA DO SAO FCO CHESF															
R DR ELPHEGO J DE SOUZA	333														
PTSCU	00010588	L2T	TU2	E	EMB-110P1		110314	30/10/80		5670	01579267	GOIANIA	SBGD	GO	28/12/82
UTA UNIAO TAXI AEREO LTDA															
AEROP.SANTA GENOVEVA															
PTSCY	14010618	L2P	SIC	E	EMB 110 P1		000000110319	18/01/81		5670	07263148	FORTALEZA	SBFZ	CE	28/01/83
CODAERO-CIA.C.DE DESEN.AGROPECUARIO															
AV HERACLITO GRACA	882														
PTSD8	00010904	L2T	SIC	E	EMB-110P1		110323	12/05/82		5900	08973752	JOAO PESSOA	SBJP	PB	18/03/83
EMP.DE ASSIST.TEC.EXT.RURAL PARAIBA															
RDD.BR-230,	KM.13														
PTSEA	00010821	L2T	SIC	E	EMB-110P1		110352	26/01/82		5670	60933603	SAD PAULO	SBMT	SP	30/12/82
CESP-CIA.ENERGETICA DE SAO PAULO															
AV.PAULISTA	2064														
PTSFA	10022681	L2T	SIC	E	EMB 110P1		110383	30/11/81	S/N	5670	60208493	SAD J.CAMPOS	SBSJ	SP	04/11/83
EMBRAER EMP.BRAS. DE AERONAUTICA S.A															
AV.BRIG.FARIA	LIMA														
PTSFS	00010917	L2T	SIC	E	EMB-110P2		110401	03/06/82	S/N	5670	60208493	SAD J.CAMPOS	SBSJ	SP	21/05/83
EMBRAER-EMP.BRAS. DE AERONAUTICA S/A															
AV.BRIG.FARIA	LIMA														
PTSFT	10002482	L2T	SIC	E	EMB-110P1		110402	04/03/82	S/N	5670	60208493	SAD J.CAMPOS	SBSJ	SP	01/01/01
EMBRAER-EMP.BRAS. DE AERONAUTICA S/A															
AV.BRIG.FARIA	LIMA														
PTSFU	10003082	L2T	SIC	E	EMB-110P1		110403	04/03/82		5670	60208493	SAD J.CAMPOS	SBSJ	SP	01/01/01
EMBRAER-EMP.BRAS. DE AERONAUTICA S/A															
AV.BRIG.FARIA	LIMA														
PTSFZ	10007582	L1P	SIC	E	EMB110P1		110409	19/05/82	S/N	5670	60208493	S. J. CAMPOS	SBSJ	SP	01/01/01
EMBRAER-EMP.BRAS. DE AERONAUTICA S/A															
AV.BRIG.FARIA	LIMA														
PTSGE	10011982	L2T	SIC	E	EMB110P1		110413	06/08/82	S/N	5670	60208493	S. J. CAMPOS	SBSJ	SP	01/01/01
EMBRAER EMP.BRAS. DE AERONAUTICA S.A															
AV.BRIG.FARIA	LIMA														
PTSGH	10012182	L2T	SIC	E	EMB110P1		110415	06/08/82	S/N	5670	60208493	S. J. CAMPOS	SBSJ	SP	01/01/01
EMBRAER EMP.BRAS. DE AERONAUTICA S.A															
AV.BRIG.FARIA	LIMA														
PTSGI	10012282	L2T	SIC	E	EMB110P1		110416	06/08/82	S/N	5670	60208493	S. J. CAMPOS	SBSJ	SP	01/01/01
EMBRAER EMP.BRAS. DE AERONAUTICA S.A															
AV.BRIG.FARIA	LIMA														
PTSGJ	10012382	L2T	SIC	E	EMB110P1		110417	06/08/82	S/N	5670	60208493	S. J. CAMPOS	SBSJ	SP	01/01/01
EMBRAER EMP.BRAS. DE AERONAUTICA S.A															
AV.BRIG.FARIA	LIMA														
PTSGK	10012482	L2T	SIC	E	EMB110P1		110418	06/08/82	S/N	5670	60208493	S. J. CAMPOS	SBSJ	SP	01/01/01
EMBRAER EMP.BRAS. DE AERONAUTICA S.A															
AV.BRIG.FARIA	LIMA														
PTSGL	10012582	L2T	SIC	E	EMB110P1		110419	06/08/82	S.N	5670	60208493	S. J. CAMPOS	SBSJ	SP	01/01/01
EMBRAER EMP.BRAS. DE AERONAUTICA S.A															
AV. BRIG.FARIA	LIMA														

*MARCA	CERTIF	CLAS	CAT	FB	MODELO	SERIE	INSC.	PROPR.	PMD	CPF/CGC	AERODROMO	REGISTRO	VAL.	IAM	UF
*PROPRIETARIO					ENDERECO			COMPLEMENTO			CEP	CIDADE			
PTSGM	10012682	L2T	SIC	E	EMB110P1	110420	06/08/82			5670	60208493	S. J. CAMPOS	SBSJ	SP	01/01/01
EMBRAER EMP. BRAS. DE AERONAUTICA S.A					AV. BRIG. FARIA LIMA			S/N			12200	S. J. CAMPOS		SP	
PTSGN	11017982	L2T	SIC	E	EMB110P1	110421	05/11/82			5670	60208493	S. J. CAMPOS	SBSJ	SP	01/01/01
EMBRAER EMP. BRAS. DE AERONAUTICA S.A					AV. BRIG. FARIA LIMA			S/N			12200	S. J. DOS CAMPOS		SP	
PTSGO	11018682	L2T	SIC	E	EMB110P1	110422	05/11/82			5670	60208493	S. J. CAMPOS	SBSJ	SP	01/01/01
EMBRAER EMP. BRAS. DE AERONAUTICA S.A					AV. BRIG. FARIA LIMA			S.N			12200	S. J. DOS CAMPOS		SP	
PTSGP	11018582	L2T	SIC	E	EMB110P1	110423	05/11/82			7711	60208493	S. J. CAMPOS	SBSJ	SP	01/01/01
EMBRAER EMP. BRAS DE AERONAUTICA S.A					AV. BRIG. FARIA LIMA			S.N			12200	S. J. DOS CAMPOS		SP	
PTSGQ	00018482	L2T	SIC	E	EMB110P1	110424	05/11/82			5670	60208493	S. J. CAMPOS	SBSJ	SP	01/01/01
EMBRAER EMP. BRAS DE AERONAUTICA S.A					AV. BRIG. FARIA LIMA			S.N			12200	S. J. CAMPUS		SP	
PTSGR	00018382	L2T	SIC	E	EMB110P1	110425	05/11/82			7711	60208493	S. J. CAMPOS	SBSJ	SP	01/01/01
EMBRAER EMP. BRAS. DE AERONAUTICA S.A					AV. BRIG. FARIA LIMA			S.N			12200	S. J. DOS CAMPOS		SP	
PTSGS	11018282	L2T	SIC	E	EMB110P1	110426	05/11/82			7711	60208493	S. J. CAMPOS	SBSJ	SP	01/01/01
EMBRAER EMP. BRAS. DE AERONAUTICA S.A					AV. BRIG. FARIA LIMA			S.N			12200	S. J. DOS CAMPOS		SP	
PTSGT	10018982	L2T	SIC	E	EMB110P1	110427	12/11/82			5670	60208493	S. J. CAMPOS	SSNZ	MG	01/01/01
EMBRAER EMP. BRAS. DE AERONAUTICA S.A					AV. BRIG. FARIA LIMA			S.N			12200	S. J. CAMPOS		SP	
PTSGU	10019082	L2T	SIC	E	EMB110P1	110428	11/11/82			5670	60208493	S. J. CAMPOS	SSNZ	SP	01/01/01
EMBRAER EMP. BRAS. DE AERONAUTICA S.A					AV. BRIG. FARIA LIMA			S.N			12200	S. J. DOS CAMPOS		SP	
PTSGV	10019182	L2T	SIC	E	EMB110P1	110429	10/11/82			5670	60208493	S. J. CAMPOS	SSNZ	SP	01/01/01
EMBRAER-EMP. BRAS. DE AERONAUTICA S.A					AV. BRIG. FARIA LIMA			S.N			12200	S. J. CAMPOS		SP	
PTTBB	00006775	L2T	TUI	E	EMB-110	110005	27/10/81			5600	14259220	SALVADOR	SBSV	BA	01/10/83
NORDESTE LINHAS AEREAS REGIONAIS S/A					AV. DOM JOAO VI			259			40000	SALVADOR		BA	
PTTBC	00006880	L2T	TUI	E	EMB-110	110006	27/10/81			5600	14259220	SALVADOR	SBSV	BA	13/11/83
NORDESTE LINHAS AEREAS REGIONAIS S/A					AV. DOM JOAO VI			259			40000	SALVADOR		BA	
PTTBE	00007517	L2T	TUI	E	EMB-110	110017	27/10/82			5600	14259220	SAD PAULO	SBSP	SP	23/04/83
NORDESTE LINHAS AEREAS REGIONAIS S.A					AV. D. JOAO VI			259				SALVADOR		BA	
PTTCB	00008325	L3J	TUI	B	B-727-21C	000000019137	01/07/75			76783	60872173	SAD PAULO	SBSP	SP	15/03/83
TRANSBRASIL S/A LINHAS AEREAS					AER INTER BRASILIA							BRASILIA		DF	
PTTCC	00010858	L3J	TUI	B	727-77	18844	04/03/82			72574	60872173	BRASILIA	SBBR	DF	04/11/83
OPI TRANSBRASIL S/A-LINHAS AEREAS					AER. INTER. BRASILIA							71600	BRASILIA	DF	
PTTCD	00010868	L3J	TUI	B	727-77	18744	23/03/82			72575	60872173	BRASILIA	SBBR	DF	23/10/83
OPI TRANSBRASIL S/A LINHAS AEREAS					AER INTER BRASILIA							71600	BRASILIA	DF	
PTTCE	11000282	L3J	TUI	B	727-77	18743	08/01/82			72576	60872173	BRASILIA	SBBR	DF	11/11/83
OPI TRANSBRASIL S/A LINHAS AEREAS					AEROP. INTERNACIONAL							71600	BRASILIA	DF	
PTTCF	11002082	L3J	TUI	B	727-76	18742	10/02/82			72576	60872173	BRASILIA	SBBR	DF	20/11/83
TRANSBRASIL S/A-LINHAS AEREAS					AEROP. INTERNACIONAL							71600	BRASILIA	DF	
PTTCG	11010181	L3J	TUI	B	727-21C	19136	28/12/81			76885	60872173	BRASILIA	SBBR	DF	29/12/82
OPI TRANSBRASIL S/A LINHAS AEREAS					ZONA C-01, LOTE 8/9							71600	BRASILIA	DF	
PTTCH	11014882	L3J	TUI	B	B727-22	19088	03/12/82			72576	60872173	BRASILIA	SBBR	DF	21/12/83
TRANSBRASIL S.A -LINHAS AEREAS					ZONA C-1 -LOTES 8/9							BRASILIA		DF	
PTTCI	11014982	L3J	TUI	B	B 727-22	19140	03/12/82			72567	60872173	BRASILIA	SBBR	DF	17/12/83
TRANSBRASIL S.A LINHAS AEREAS					ZONA C-1-LOTES 8/9							BRASILIA		DF	

MARCA	CERTIF	CLAS	CAT	FB	MODELO	SERIE	INSC.	PROPR.	PMD	CPF/CGC	AERODROMO	REGISTRO	VAL.	IAM
* PROPRIETARIO						ENDERECO			COMPLEMENTO		CEP	CIDADE		UF
PTRB	00009918	L1P	IPR	N	T-6-D	44-81564	12/07/79							
ANTONIO ARTHUR BRAGA						R-ASSIS BRASIL			194	2409	037730357	NOVA IGUAÇU	SSNI RJ	17/03/83
										705	22030	RIO DE JANEIRO		RJ
PTTYH	11008581	L3J	TUI	B	727C	19497	27/11/80			76885	60872173	BRASILIA	SBBR DF	02/05/83
OPI TRANSBRASIL S/A LINHAS AEREAS						AER INTER BRASILIA					71600	BRASILIA		DF
PTIYI	11008681	L3J	TUI	B	727-185C	000000019827	28/11/80			78885	60872173	BRASILIA	SBBR DF	10/10/83
OPI TRANSBRASIL SA LINHAS AEREAS						AER INTER BRASILIA					71600	BRASILIA		DF
PTTYJ	00010927	L3J	TUI	B	727-191	19393	26/01/81			72576	60872173	BRASILIA	SBBR DF	18/07/83
OPI TRANSBRASIL S/A LINHAS AEREAS						AER INTER BRASILIA						BRASILIA		DF
PTIYK	00010999	L3J	TUI	B	727-27C	19499	21/09/82			76884	60872173	BRASILIA	SBBR DF	03/07/83
OPI TRANSBRASIL S/A LINHAS AEREAS						ZONA C-01-LOTES 879					71600	HANGAR-BRASILIA		DF
PTTYL	00010802	L3J	TUI	B	727-27C	19501	08/01/82			72574	60872173	BRASILIA	SBBR DF	06/12/83
OPI TRANSBRASIL S/A LINHAS AEREAS						AER INTER BRASILIA					71600	BRASILIA		DF
PTIYM	00010045	L3J	TUI	B	727 27 C	000000019500	05/11/79			76884	60872173	BRASILIA	SBBR DF	07/09/83
OPI TRASNBRASIL SA LINHAS AEREAS						AER INTER BRASILIA						BRASILIA		DF
PTIYN	00009420	L3J	TUI	B	727 162	000000019243	21/10/77			72801	60872173	SAO PAULO	SBSP SP	29/09/83
OPI TRANSBRASIL S/A LINHAS AEREAS						AER INTER BRASILIA						BRASILIA		DF
PTTYD	00009483	L3J	TUI	B	B-727-27C	19116	27/09/82			76657	60872173	BRASILIA	SBBR DF	19/09/83
OPI TRANSBRASIL S/A LINHAS AEREAS						AER INTER BRASILIA						BRASILIA		DF
PTIYP	00009484	L3J	TUI	B	B-727-27C	19113	27/12/77			76783	60872173	SAO PAULO	SBSP SP	19/05/83
OPI TRANSBRASIL S/A LINHAS AEREAS						AER INTER BRASILIA						BRASILIA		DF
PTTYQ	00009482	L3J	TUI	B	B-727-27C	19110	26/12/77			76783	60872173	SAO PAULO	SBSP SP	26/11/83
OPI TRANSBRASIL S/A LINHAS AEREAS						AER INTER BRASILIA						BRASILIA		DF
PTIYR	00009137	L3J	TUI	B	727-100	000000018794	11/02/77			72574	60872173	SAO PAULO	SP	22/08/83
OPI TRANSBRASIL S/A LINHAS AEREAS						AER INTER BRASILIA						BRASILIA		DF
PTIYT	00008990	L3J	TUI	B	B-727-27C	19112	15/10/76			76783	60872173	SAO PAULO	SP	17/12/83
OPI TRANSBRASIL S/A LINHAS AEREAS						AER INTER BRASILIA						BRASILIA		DF
PTIYU	00008934	L3J	TUI	B	727-27C	19109	13/09/76			62369	60872173	SAO PAULO	SBSP SP	31/10/83
OPI TRANSBRASIL SA LINHAS AEREAS						AER INTER BRASILIA						BRASILIA		DF

DEPARTAMENTO DE AVIACAO CIVIL
SUBDEPARTAMENTO TECNICO

REGISTRO AERONAUTICO BRASILEIRO
PL-1/103

DEZEMBRO DE 198 PAG - 342

*MARCA CERTIF CLAS CAT FB MODELO SERIE INSC. PROPR. PNO CPF/CGC AERODROMO REGISTRO VAL. IAH *
* PROPRIETARIO ENDEREÇO COMPLEMENTO CEP CIDADE UF *

TOTAL DE AERONAVES - 7.159

